

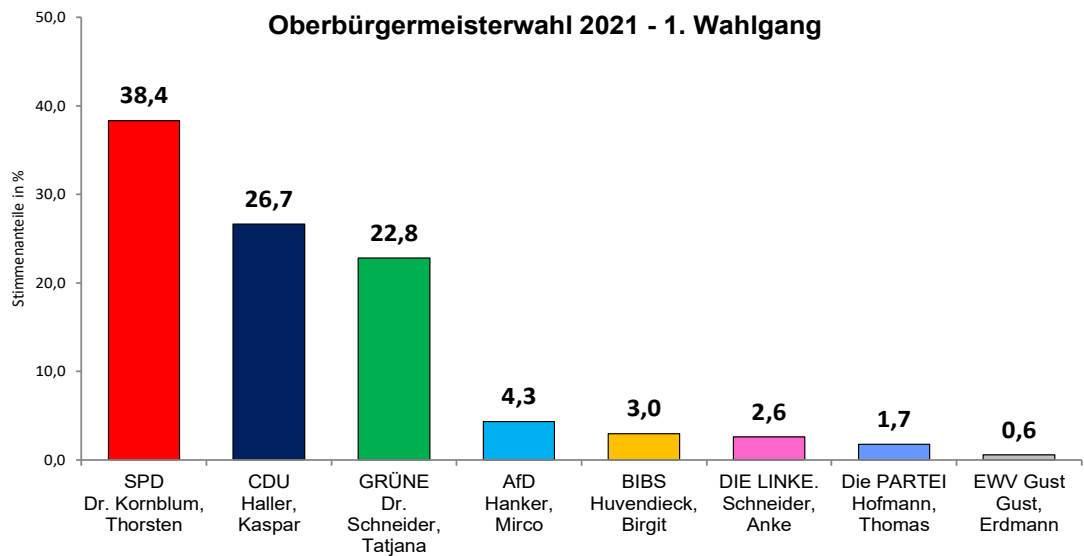

Wahl des Oberbürgermeisters 2021

Braunschweig



Stichwahl zum Oberbürgermeister 2021
Stimmenanteile in %

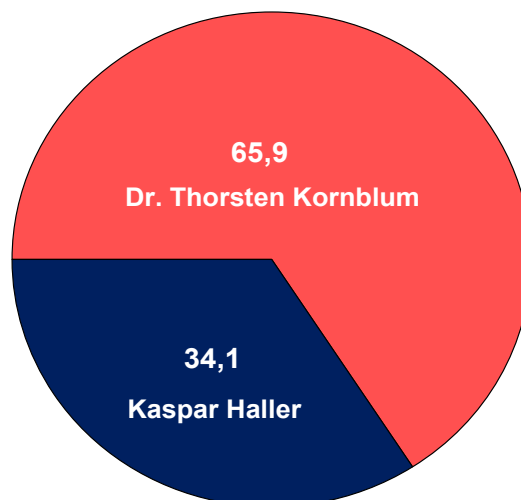

Herausgeber: Stadt Braunschweig
Der Oberbürgermeister
Referat Stadtentwicklung, Statistik, Vorhabenplanung 2022

Fachliche Leitung: Hermann Klein
Textbeiträge: Jörg Hohmeier, Hermann Klein

Datenanalyse/Grafiken/Karten: Arbeitsgruppe Statistik und Stadtforschung
Hubert Philipp, Juliane Meyer, Claudia-Fé Zimmermann, Günter Pätzold,
Simone Eberhardt, Annette Specht

Ergebnis-Tabellen: Stelle Wahlen - Norbert Buschbaum

Alle Rechte vorbehalten. Nachdruck, auch auszugsweise, nur mit Genehmigung des Herausgebers. Es ist insbesondere nicht gestattet, ohne ausdrückliche Genehmigung des Herausgebers diese Veröffentlichung oder Teile daraus für gewerbliche Zwecke zu übersetzen, zu vervielfältigen, auf Mikrofilm/-fiche zu verfilmen oder in elektronische Systeme einzuspeichern.

Wahl des Oberbürgermeisters in Braunschweig am 12. Sept. 2021 / Stichwahl des Oberbürgermeisters am 26. Sept. 2021

Inhaltsverzeichnis	Seite
Vorwort	4
Erläuterung wesentlicher Wahlergebnisse	5
Wahlergebnisse im Überblick (Grafiken)	13
Analyseteil I – Grafik- und Tabellenmaterial zur Wahl des Oberbürgermeisters am 12. Sept. 2021.....	29
Analyseteil II – Grafik- und Tabellenmaterial zur Stichwahl des Oberbürgermeisters am 26. Sept. 2021.....	63
Kartenteil I – Ergebnisse der Wahl des Oberbürgermeisters nach Wahlbezirken (Karten)	91
Kartenteil II – Ergebnisse der Stichwahl des Oberbürgermeisters nach Wahlbezirken (Karten)	112
Tabellenteil - Wahlergebnisse beider Wahlgänge nach Landtagswahlkreisen, Gemeindewahlbereichen, Stadtbezirken und Wahlbezirken (Tab. 1 - 6)	121
Hauptübersicht – Die Braunschweiger Wahlergebnisse seit 1946 (Tab. 7)	148
Fundstellenverzeichnis der Braunschweiger Wahlergebnisse seit 1946.....	153
Landtagswahlkreise, Wahlgrenzen und Wahlbezirke in Braunschweig (Karten)	154

Vorbemerkung:

Versuche, konsequent geschlechtsneutral oder in weiblicher und männlicher Form zu formulieren, führen in großen Teilen zur Unleserlichkeit des Textes. Sofern also nur von Bürgern oder Wählern die Rede ist, sind immer auch Bürgerinnen und Wählerinnen gemeint. Wir bitten hierfür um Ihr Verständnis.

Vorwort

Die 4. Direktwahl einer Oberbürgermeisterin oder eines Oberbürgermeisters in Braunschweig erfolgte im Rahmen der Kommunalwahlen am 12. September und die OB-Stichwahl zusammen mit der Bundestagswahl am 26. September. Nach Ausbreitung der COVID-19-Pandemie und der Verfügung drastischer Vorsichtsmaßnahmen im März 2020, waren dies die ersten Wahlen in Braunschweig, die unter Berücksichtigung der bis Juni 2021 sich häufig ändernden Vorschriften des Landes für Hygieneverhalten und -vorkehrungen vorbereitet und durchgeführt werden mussten. Da die Kommunalwahlen 2021 zudem im Umfeld der Bundestagswahl stattfanden, wurde mit Spannung erwartet, wie hoch Urnen- und Briefwahlbeteiligung zu den jeweiligen Wahlterminen ausfallen würden und mit welchen Zielvorstellungen die zur Wahl antretenden Oberbürgermeisterdirektkandidatinnen und -kandidaten bei den Wählerinnen und Wählern im ersten Wahlgang und bei der anschließenden Stichwahl auf positive Resonanz stoßen. Die Beteiligung am ersten Wahlgang lag mit 55,4 % rund sechs Prozentpunkte über der Beteiligung an der Oberbürgermeisterwahl 2014. Bei der OB-Stichwahl wurde eine Wahlbeteiligung von 62,6 % erreicht (2014: 36,1 %).

Der zunehmende Trend zur Stimmabgabe per Briefwahl wurde bereits bei der Kommunalwahl 2016 und bei der Bundestags- und der Landtagswahl 2017 sehr deutlich. Bei der Kommunalwahl 2021 und der OB-Stichwahl wurden, bedingt durch die COVID-19-Pandemie nahezu alle Kennzahlen dieser Art in den Schatten gestellt. Die Zahl der Briefwahlbezirke musste z.B. auf 81 erhöht werden (2014: 36). Zur OB-Stichwahl wurden über 52.000 Briefwahlunterlagen ausgestellt (2014: über 25.000) und 36,1 % der Wählerinnen und Wähler entschieden sich zur Stimmabgabe per Briefwahl – 2014 waren es 30,2 %. Die Kommunalwahl und die 14 Tage später folgende Bundestags- und OB-Stichwahl haben Rekordmarken in der Briefwahl gesetzt, die die Wahlorganisation in besonderer Weise gefordert haben.

Braunschweig setzt bei der ehrenamtlichen Wahlhilfe seit langem auf Freiwilligkeit. Im Vorfeld der Kommunalwahlen und der Bundestagswahl erfolgte daher eine Kampagne zur Gewinnung von neuen Wahlhelferinnen und -helfern, um den Bestand an wahl erfahrenen Personen mit jüngeren Altersjahrgängen aufzustocken. Auf diese Weise ist es gelungen für die Kommunalwahlen und für die Bundestags- und OB-Stichwahl wieder ausreichend freiwillige Helferinnen und Helfer zur Verfügung zu haben.

Die Vorbereitung auf die Besonderheiten der durch Hygieneanforderungen bedingten Besucherführung in den Wahllokalen sowie der Auszählung der abgegebenen Stimmen für die Oberbürgermeisterkandidatinnen und -kandidaten, für Rat und Stadtbezirksräte sowie für die Bundestagswahl, waren wichtige Schulungsinhalte der Wahlhelferinnen und -helfer. Sie haben in 256 Wahlvorständen am Kommunalwahltag insgesamt über 328.000 Stimmzettel und rund 740.000 Stimmen ausgezählt. Am Tag der Bundestagswahl und der OB-Stichwahl galt es noch einmal rund 265.000 Stimmzettel und rund 400.000 Stimmen auszuzählen. Allen mehr als 2.500 ehrenamtlichen Wahlhelferinnen und -helfern wie auch allen übrigen an der Vorbereitung und Durchführung der diesjährigen Wahlen Beteiligten spreche ich daher meinen besonderen Dank aus. Sie haben mit ihrer ehrenamtlichen Leistung überzeugt und erneut unter Beweis gestellt, dass freiwillige Bürgerarbeit Hervorragendes leistet und unverzichtbar ist.



Geiger
Erster Stadtrat und Gemeindevahlleiter

Wahl der Braunschweiger Oberbürgermeisterin / des Braunschweiger Oberbürgermeisters am 12. September 2021 und Stichwahl am 26. September 2021

Gesamtergebnis (OB-Hauptwahl)

Nachdem der amtierende Oberbürgermeister Ulrich Markurth nicht erneut für das Amt kandidiert hat, haben sich acht Kandidatinnen und Kandidaten für seine Nachfolge zur Wahl gestellt. Mit dieser OB-Wahl wird zugleich eine zeitliche Synchronisierung der Wahlperioden der Oberbürgermeisterin bzw. des Oberbürgermeisters mit der Wahlperiode des Stadtrates hergestellt, dessen Zusammensetzung am selben Tag im Rahmen der allgemeinen Kommunalwahl durch die Wähler*innen bestimmt worden ist. Die Amts- bzw. Wahlperiode beider kommunalen Organe beträgt fünf Jahre (2021 bis 2026).

Für die Nachfolge von Oberbürgermeister Markurth haben sich folgende acht Kandidierende zur Wahl gestellt:

Dr. Thorsten Kornblum (SPD)
Kaspar Haller (CDU)
Prof. Dr. Tatjana Schneider (GRÜNE)
Mirco Hanker (AfD)
Birgit Huvendieck (BIBS)
Anke Schneider (DIE LINKE.)
Thomas Hofmann (Die PARTEI)
Erdmann Gust (Einzelwahlvorschlag Gust)

Zur Wahl der Oberbürgermeisterin bzw. des Oberbürgermeisters waren 197.728 Bürgerinnen und Bürger wahlberechtigt. 109.532 Personen haben dieses Wahlrecht ausgeübt. Die entsprechende Wahlbeteiligung von 55,4 % ist damit höher als bei allen vorangegangenen OB-Direktwahlen (2001: 48,3 %; 2006: 49,3 %; 2014: 49,5 %). Unter den Stadtbezirken war die Wahlbeteiligung in Hondelage-Volkmarode am höchsten (66,4 %) und in der Weststadt am geringsten (35,4 %).

Die 108.811 abgegebenen gültigen Stimmen verteilen sich auf die Kandidierenden wie folgt:

Dr. Thorsten Kornblum:	41.734 Stimmen;	38,4 %
Kaspar Haller:	29.011 Stimmen;	26,7 %
Prof. Dr. Tatjana Schneider:	24.802 Stimmen;	22,8 %
Mirco Hanker:	4.704 Stimmen;	4,3 %
Birgit Huvendieck:	3.215 Stimmen;	3,0 %
Anke Schneider:	2.827 Stimmen;	2,6 %
Thomas Hofmann:	1.904 Stimmen;	1,7 %
Erdmann Gust:	614 Stimmen;	0,6 %

Damit hat keine Kandidatin bzw. kein Kandidat die absolute Mehrheit der Stimmen erlangt, so dass eine Stichwahl zwischen den beiden stimmenstärksten Bewerbern Dr. Thorsten Kornblum und Kaspar Haller am 26. September 2021 notwendig geworden ist.

Ergebnisschlaglichter der Oberbürgermeisterwahl (OB-Hauptwahl)

Dr. Thorsten Kornblum (SPD)

- hat in allen Stadtbezirken mehr Stimmen erlangt als der stärkste Mitbewerber Kaspar Haller.
- erreicht den größten Vorsprung vor K. Haller im Stadtbezirk Weststadt mit 18,9 Prozentpunkten.
- erzielt die höchste Zustimmung in den Stadtbezirken Weststadt (45,3 %), Südwest¹ (42,8 %) und Südstadt-Rautheim-Mascherode (42,2 %). Im Stadtbezirk Mitte verzeichnet Dr. Kornblum mit 33,7 % sein schwächstes Stadtbezirksergebnis.
- kommt in den eigenen Hochburgen auf 44,9 % und liegt in den CDU-Hochburgen nur 0,2 Prozentpunkte hinter K. Haller. Auch in den Hochburgen der GRÜNEN liegt Dr. T. Kornblum mit einem Abstand von 0,2 Prozentpunkten auf Platz 2 (35,9 % zu 36,1 %).
- hat in der Briefwahl, die traditionell eher der CDU zu Gute kommt, zehn Prozentpunkte Vorsprung vor K. Haller (37,4 % zu 27,4 %).
- schneidet in Wahlbezirken mit einem hohen Frauenanteil besser ab, als in Wahlbezirken mit hohem Männeranteil (42,4 % zu 33,5 %).
- erzielt in Wahlbezirken mit einem hohen Anteil an Migrant*innen ein überdurchschnittlich gutes Ergebnis (43,1 %)

Kaspar Haller (CDU)

- hat in keinem Stadtbezirk die Mehrheit der Stimmen erlangen können.
- erreicht sein bestes Ergebnis im Stadtbezirk Hondelage-Volkmarode mit 34,9 %. Auch in den Stadtbezirken Südwest und Nördliche Schunter-/Okeraue schneidet K. Haller mit jeweils 32,5 % überdurchschnittlich gut ab. Im Stadtbezirk Östliches Ringgebiet muss er sein schwächstes Ergebnis hinnehmen (19,0 %).
- liegt in den eigenen Hochburgen 0,2 Prozentpunkte vor Dr. T. Kornblum und kann nur in den Hochburgen der FDP annähernd das Ergebnis des SPD-Kandidaten erreichen (35,1 % zu 36,6 %).
- liegt in der Briefwahl zehn Prozentpunkte hinter seinem Mitbewerber von der SPD.
- kann in keinem der sozio-demografischen Analysebezirke eine Stimmenmehrheit erlangen

¹ Die Stadtbezirksergebnisse sind auf die ab 1. November 2021 geltenden zwölf Stadtbezirke umgerechnet worden.

- erreicht ein überdurchschnittlich gutes Ergebnis in Wahlbezirken mit einem hohen Anteil über 65-Jähriger, liegt aber auch dort hinter dem SPD-Kandidaten Dr. Kornblum (33,2 % zu 42,9 %).
- kommt auch in Wahlbezirken mit einem hohen Anteil junger Kinder (unter 5-Jährige) mit 24,0 % der Stimmen nicht an Dr. Kornblum (36,3 %) heran.

Prof. Dr. Tatjana Schneider (GRÜNE)

- erreicht ihre besten Stadtbezirksergebnisse im Östlichen Ringgebiet (36,0 %), im Westlichen Ringgebiet (29,9 %) und im Stadtbezirk Mitte (29,5 %). In der Weststadt muss Dr. T. Schneider mit 10,4 % ihr schwächstes Stadtbezirksergebnis hinnehmen.
- gewinnt in ihren eigenen Hochburgen 36,1 %. Auch in den Hochburgen der PIRATEN erzielt Dr. T. Schneider ein überdurchschnittlich gutes Wahlergebnis (34,1 %). In den Hochburgen der CDU erzielt die Kandidatin ein leicht besseres Ergebnis als in den SPD-Hochburgen (15,5 % zu 12,5 %).
- kann in der Briefwahl höhere Stimmenanteile verzeichnen als in der Urnenwahl (24,8 % zu 21,4 %).
- erzielt in Wahlbezirken mit einem hohen Anteil unter 5-Jähriger mit 25,5 % ein überdurchschnittlich gutes Ergebnis und liegt damit dort knapp vor K. Haller (24,0 %).
- hat in Wahlbezirken mit einem hohen Männeranteil deutlich besser abgeschnitten als in Wahlbezirken mit einem hohen Frauenanteil (27,3 % zu 17,2 %).
- schneidet in Wahlbezirken mit hohem Anteil an Migrantinnen und Migranten deutlich schwächer ab, als dort, wo geringe Anteile dieser Bevölkerungsgruppe leben (11,5 % zu 18,0 %).

Mirco Hanker (AfD)

- erzielt sein mit deutlichem Abstand bestes Wahlergebnis im Stadtbezirk Weststadt (10,8 %). Auch im Bezirk Südwest schneidet M. Hanker mit 5,9 % überdurchschnittlich gut ab. Keine Chance hat er hingegen im Östlichen Ringgebiet mit einem Stimmenanteil von 2,1 %.
- in den eigenen Hochburgen gewinnt M. Hanker 9,4 % der Stimmen und in den Hochburgen der SPD 10,0 %.
- erreicht in der Urnenwahl mehr Stimmen als in der Briefwahl (5,3 % zu 3,0 %)
- hat in Wahlbezirken mit einem hohen Anteil an Migrantinnen und Migranten mit 13,3 % das beste Ergebnis unter den sozio-demografischen Analyseeinheiten.
- schneidet in Wahlbezirken mit einem hohen Frauenanteil besser ab, als in Wahlbezirken mit hohen Männeranteilen (8,2 % zu 6,0 %).

Birgit Huvendieck (BIBS)

- holt den höchsten Stimmenanteil im Stadtbezirk Wabe-Schunter-Beberbach mit 4,1 %. Auch im Westlichen Ringgebiet und im Bezirk Nordstadt-Schunterraue schneidet B. Huvendieck gemessen an ihrem Gesamtergebnis überdurchschnittlich gut ab. In der Weststadt erreicht sie hingegen nur 2,0 %.
- gewinnt in ihren eigenen Hochburgen 5,3 % der Stimmen und kann auch in den Hochburgen der LINKEN einen Stimmenanteil von 4,0 % verbuchen.
- hat ihre Stimmen zu etwa gleichen Teilen aus Urnen- und Briefwahl geholt (2,9 % zu 3,1 %).
- schneidet in Wahlbezirken mit einem hohen Anteil junger Kinder (unter 5-Jährige) mit 3,5 % der Stimmen etwas besser ab als in ihrem Gesamtergebnis (3,0 %). In Wahlbezirken mit hohen Anteilen älterer Wählerinnen und Wähler über 65 Jahre erlangt die Kandidatin nur 1,6 % der Stimmen.

Anke Schneider (DIE LINKE.)

- holt ihr bestes Stadtbezirksergebnis im Westlichen Ringgebiet mit 4,5 %. Auch in Nordstadt-Schunterraue und Mitte (jeweils 3,3 %) schneidet sie besser ab als in ihrem Gesamtergebnis. Chancenlos war ihre Bewerbung im Stadtbezirk Hondelage-Volkmarode mit einem Stimmenanteil von 1,5 %.
- hat in ihren eigenen Hochburgen 6,4 % der Stimmen für sich verbuchen können. Auch in den Hochburgen von PIRATEN (5,2 %) und BIBS (3,9 %) erzielt A. Schneider überdurchschnittliche Ergebnisse.
- erlangt mehr Stimmen aus der Urnenwahl als aus der Briefwahl (2,9 % zu 2,2 %)
- erzielt ein deutlich besseres Ergebnis in Wahlbezirken mit einem hohen Männeranteil, als in Wahlbezirken mit hohen Anteilen weiblicher Bevölkerung (4,6 % zu 2,4 %). Auch in Wahlbezirken mit hohen Anteilen migrantischer Bevölkerung kann A. Schneider mit 3,5 % besser abschneiden als in ihrem Gesamtergebnis.

Thomas Hofmann (DIE PARTEI)

- erreicht im Westlichen Ringgebiet mit 2,7 % Stimmenanteil sein bestes Ergebnis auf Stadtbezirksebene. Auch in Nordstadt-Schunterraue (2,2 %) und Mitte 2,0 %) kann er leicht überdurchschnittliche Ergebnisse vorweisen. Sein schwächstes Ergebnis muss T. Hofmann im Bezirk Wabe-Schunter-Beberbach (1,1 %) hinnehmen.
- kann in den Hochburgen von LINKE (3,2 %) und PIRATEN (2,9 %) - gemessen an seinem Gesamtergebnis - überdurchschnittliche Stimmenanteile gewinnen.
- hat in Wahlbezirken mit einem hohen Männeranteil (2,7 %) und dort, wo viele Ausländerinnen und Ausländer leben (2,5 %) überdurchschnittlichen Zuspruch erhalten.

Erdmann Gust (Einzelbewerber)

- hat seine besten Stadtbezirksergebnisse in Wabe-Schunter-Beberbach, Weststadt und Nordstadt-Schunteraue mit jeweils 0,7 % Stimmenanteil erzielt. Im Östlichen Ringgebiet hingegen nur 0,3 %.
- holt seine Stimmen zu etwa gleichen Teilen aus Urnen- und Briefwahl
- weist - gemessen an seinem Gesamtergebnis - in den sozio-demografischen Analysekat-egorien keine besonders auffälligen Ergebnisausschläge nach oben oder unten auf. Lediglich in Wahlbezirken mit einem hohen Anteil an Männern (0,9 %) bzw. hohen Anteilen an Ausländerinnen und Ausländern (0,8 %) liegt der Stimmenanteil von E. Gust etwas über seinem Gesamtergebnis.

Ergebnisschlaglichter der OB-Stichwahl

Nachdem von den Kandidierenden um das Amt der Oberbürgermeisterin bzw. des Oberbürgermeisters niemand im ersten Wahlgang die notwendige absolute Mehrheit der abgegebenen gültigen Stimmen erlangt hat, ist eine Stichwahl zwischen den beiden stimmenstärksten Kandidaten Dr. Thorsten Kornblum (38,4 %) und Kaspar Haller (26,7 %) notwendig geworden.

Als Gewinner aus dieser Stichwahl ist Dr. Thorsten Kornblum hervorgegangen. Mit einem Stimmenanteil von 65,9 % hat er seinen Gegenkandidaten Kaspar Haller, der 34,1 % der Stimmen auf sich vereinigen konnte, deutlich distanziert.

Von den 197.414 Wahlberechtigten haben 123.669 Bürgerinnen und Bürger ihr Stimmrecht ausgeübt, was eine Wahlbeteiligung von 62,6 % bedeutet. Diese im Rahmen von Kommunalwahlen sehr hohe Beteiligung dürfte zu einem erheblichen Teil auf die am selben Tag durchgeführte Bundestagswahl zurückzuführen sein. Bundestagswahlen verzeichnen i.d.R. die höchsten Beteiligungen an politischen Wahlen. In dieser Stichwahl waren die höchsten Beteiligungsquoten in den Stadtbezirken Hondelage-Volkmarode (71,8 %), Südstadt-Rautheim-Mascherode (69,7 %) und Östliches Ringgebiet (69,3 %) zu verzeichnen. In der Weststadt und dem Westlichen Ringgebiet haben hingegen nur 47,0 % bzw. 55,7 % der Wahlberechtigten ihr Stimmrecht wahrgenommen.

Die Stichwahl zwischen zwei Kandidierenden ist noch stärker als Persönlichkeitswahl geprägt als es bereits in der Hauptwahl mit acht Bewerberinnen und Bewerbern der Fall gewesen ist. Eine differenzierte Betrachtung des Wahlergebnisses nach stadträumlichen und sozio-demografischen Analysebezirken erreicht hier sehr deutlich seine interpretatorischen Grenzen. Insofern sind die nachfolgend dargestellten „Ausreißer“ innerhalb eines insgesamt recht konsistenten Wahlergebnisses der beiden Stichwahlkandidaten im Wesentlichen als Momentaufnahme zu werten.

Dr. Thorsten Kornblum (SPD)

- erzielt seine besten Ergebnisse auf Stadtbezirksebene im Östlichen Ringgebiet (74,1 %), in Nordstadt-Schunteraue (71,6 %) und im Westlichen Ringgebiet (70,9 %).
- hat - gemessen an der OB-Hauptwahl - die höchsten Zugewinne an Stimmen im Östlichen Ringgebiet (+39,0 Prozentpunkte), im Westlichen Ringgebiet (+36,7 Prozentpunkte) und in Nordstadt-Schunteraue (+34,5 Prozentpunkte).
- erringt auch mit seinem schwächsten Stichwahlergebnis in Hondelage-Volkmarode (59,4 %) noch deutlich die absolute Stimmenmehrheit in diesem Stadtbezirk.
- gewinnt sehr hohe Stimmenanteile in den Hochburgen der GRÜNEN (+39,4 Prozentpunkte) und der LINKEN (+38,2 Prozentpunkte). In den CDU-Hochburgen kann Dr. Kornblum einen Stimmengewinn von +17,9 Prozentpunkten im Vergleich zur Hauptwahl für sich verbuchen.
- hat im Vergleich zur OB-Hauptwahl höhere Zugewinne in Wahlbezirken mit hohen Männeranteilen, als mit hohen Frauenanteilen erzielt (+36,0 Prozentpunkte zu +24,4 Prozentpunkte).

- überzeugte in Wahlbezirken mit hohen Anteilen junger Kinder (unter 5-Jährige) etwa Zweidrittel der Wählenden (67,1 %) für seine Positionen.
- konnte in Wahlbezirken mit einem hohen Anteil an Ausländerinnen und Ausländern ebenfalls rd. Zweidrittel der Stimmen gewinnen (67,4 %).
- hat höhere Stimmengewinne aus der Briefwahl, als aus der Urnenwahl (+28,7 Prozentpunkte zu +26,6 Prozentpunkte).

Kaspar Haller (CDU)

- hat seine besten Stadtbezirksergebnisse in Hondelage-Volkmarode (40,6 %), Nördliche Schunter-/Okeraue (39,9 %) und Südwest (39,8 %) erreicht.
- kann im Vergleich zur OB-Hauptwahl sein Ergebnis in der Weststadt um +10,5 Prozentpunkte, im Westlichen Ringgebiet um +8,5 Prozentpunkte und in Nordstadt-Schunteraue um +8,0 Prozentpunkte steigern.
- gewinnt in den SPD-Hochburgen +10,1 Prozentpunkte hinzu, in den Hochburgen der Linkspartei +9,6 Prozentpunkte und in den BIBS-Hochburgen +9,1 Prozentpunkte.
- hat - bezogen auf die sozio-demografischen Analysebezirke - sein bestes Ergebnis in Wahlbezirken mit niedrigen Anteilen an Ausländerinnen und Ausländern (41,7 %)
- gewinnt etwas mehr Stimmen aus der Urnenwahl, als aus der Briefwahl (+8,0 Prozentpunkte zu +6,7 Prozentpunkte) hinzu
- holt überdurchschnittliche Stimmenzuwächse in Wahlbezirken mit hohen Anteilen an Migrantinnen und Migranten (+11,4 Prozentpunkte)

Übersichtsgrafiken

Stadt Braunschweig OB-Wahl 2021

(1. Wahlgang am 12. Sept. 2021)

Stimmenanteil in Prozent

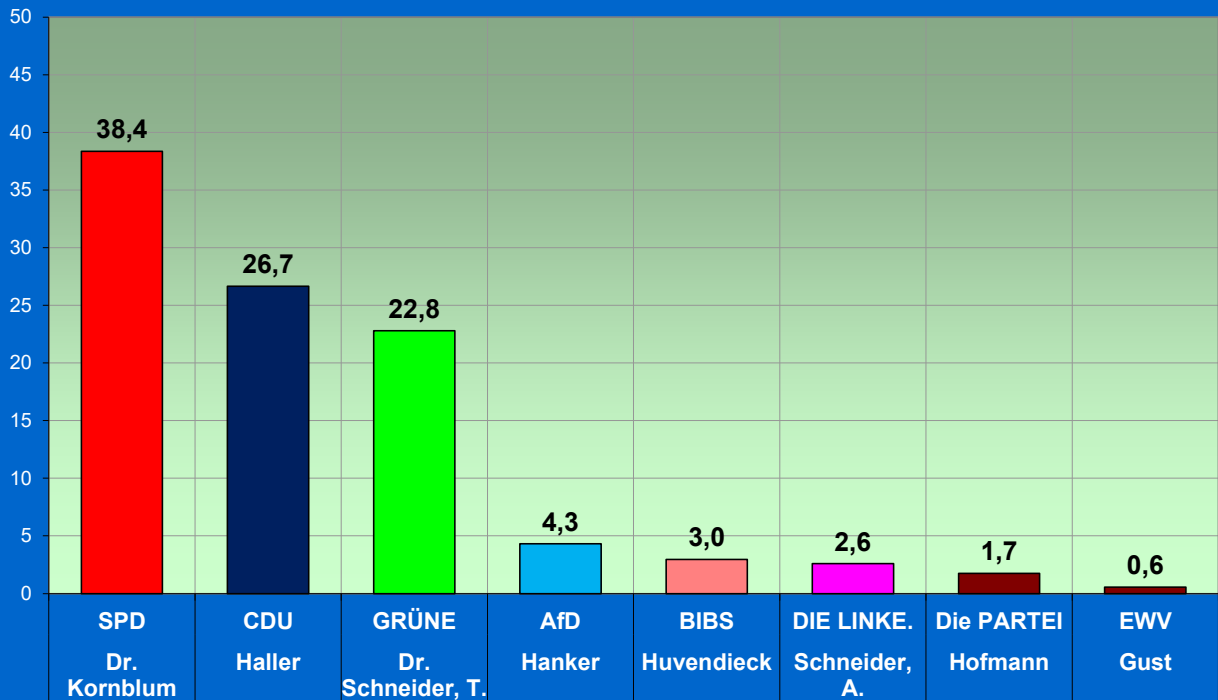

OB-Wahlen 2021/2014 in Braunschweig Gewinne und Verluste

Prozentpunkte

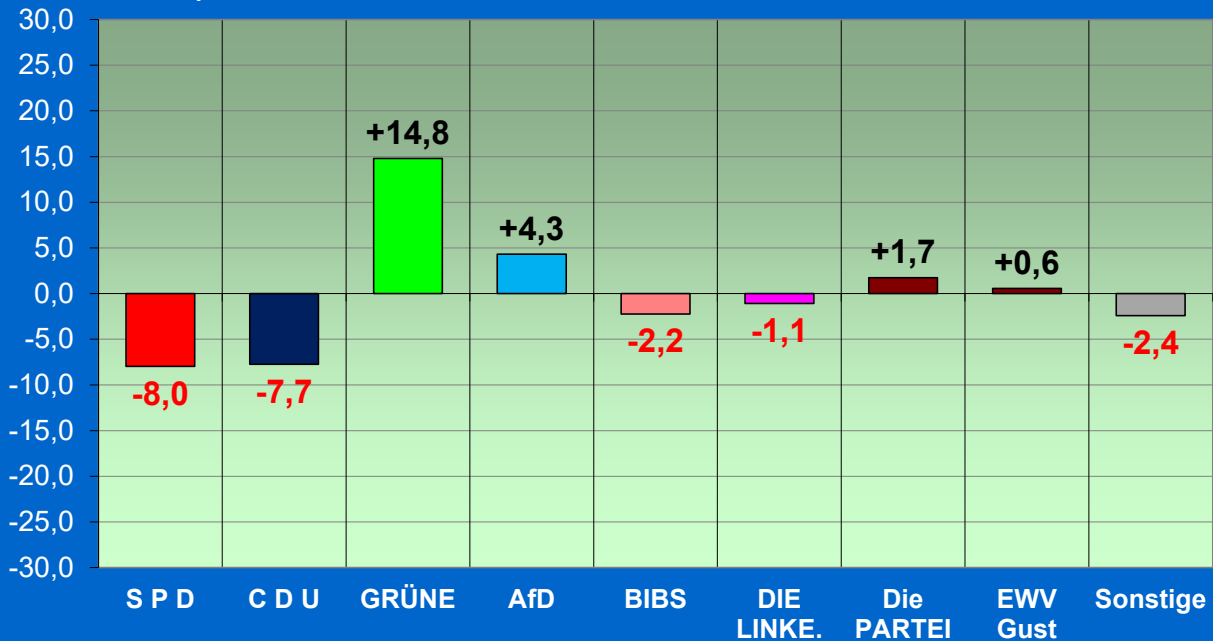

Stadt Braunschweig OB-Stichwahl 2021 (2. Wahlgang am 26. Sept. 2021)

Stimmenanteil in Prozent

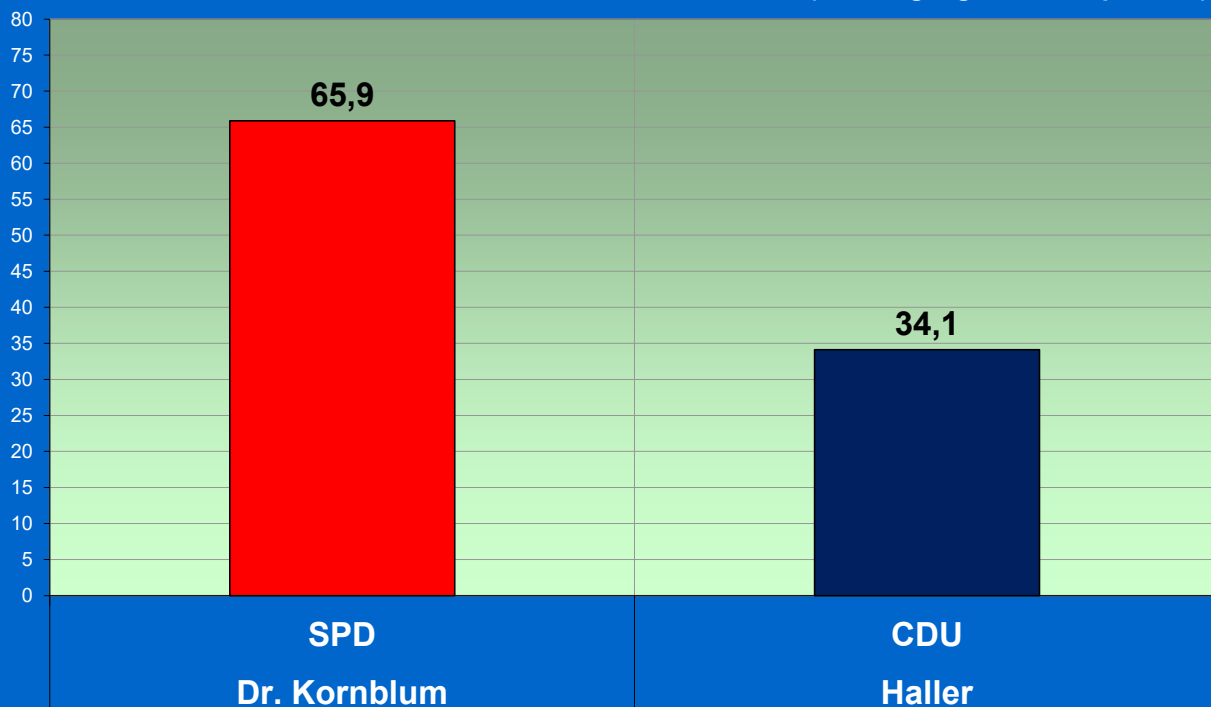

OB-Stichwahl 2021 in Braunschweig Gewinne und Verluste zum 1. Wahlgang

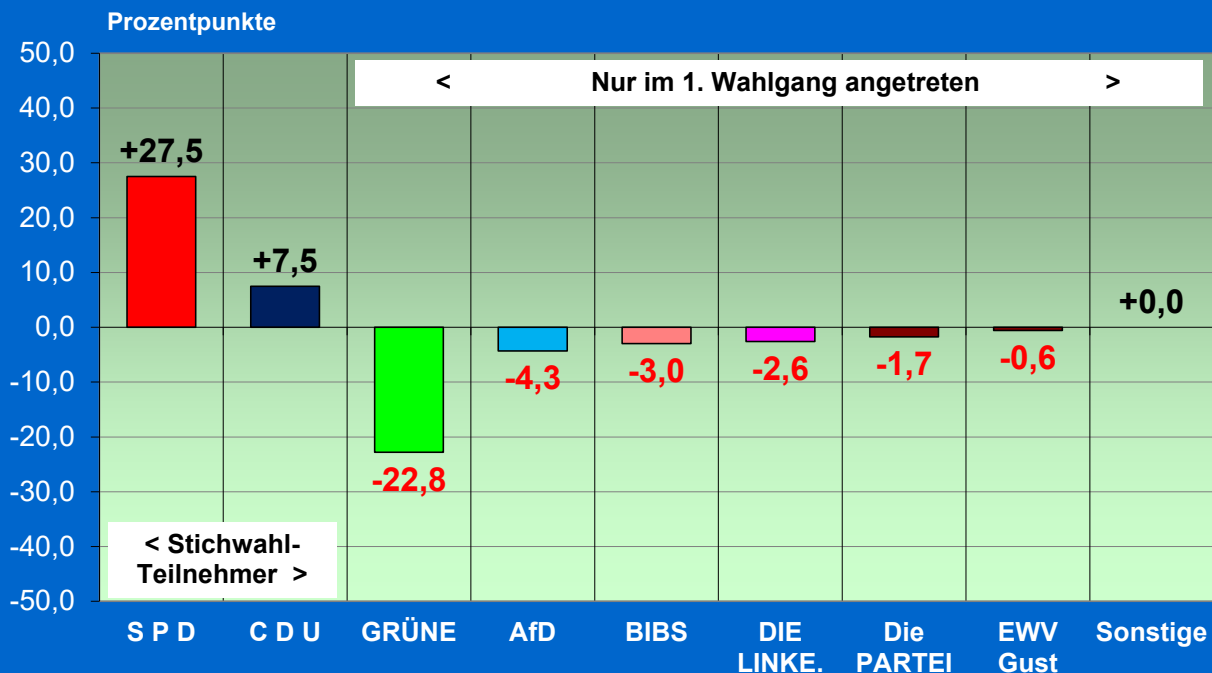

OB-Wahlen in Braunschweig Kandidaten von CDU und SPD seit 2001

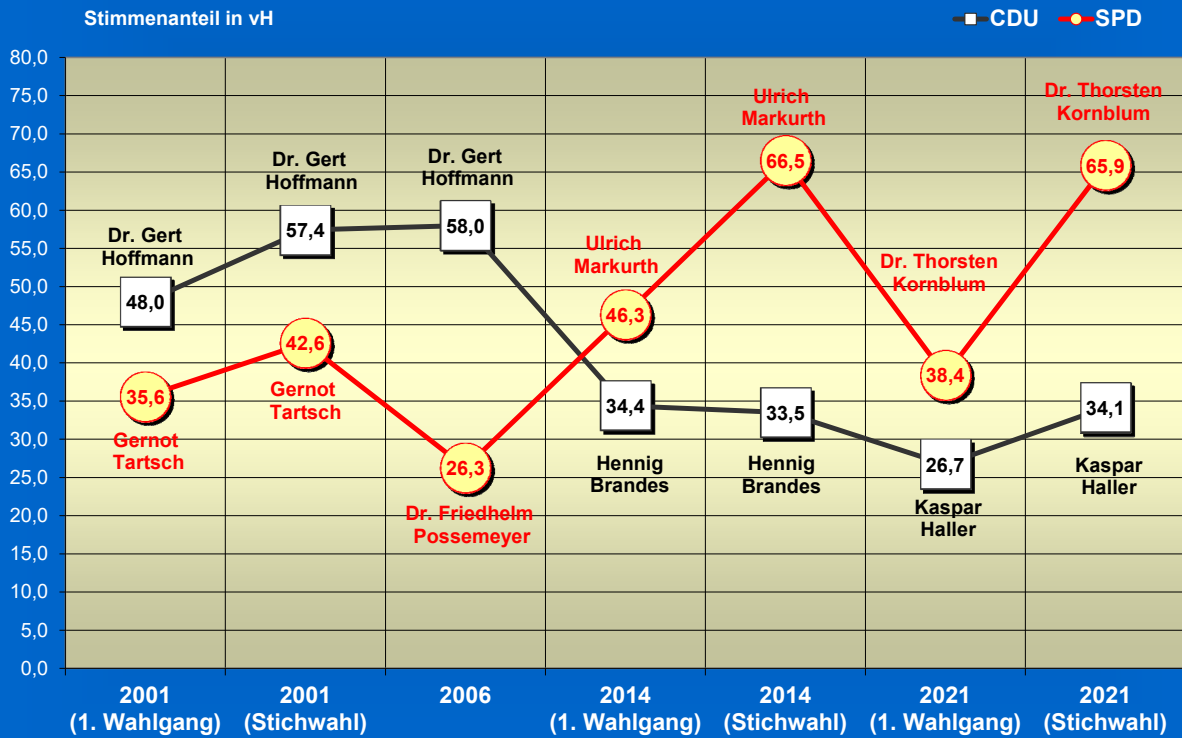

OB-Wahlen in Braunschweig 2006 / 2014 / 2021

Stimmenanteil
in Prozent

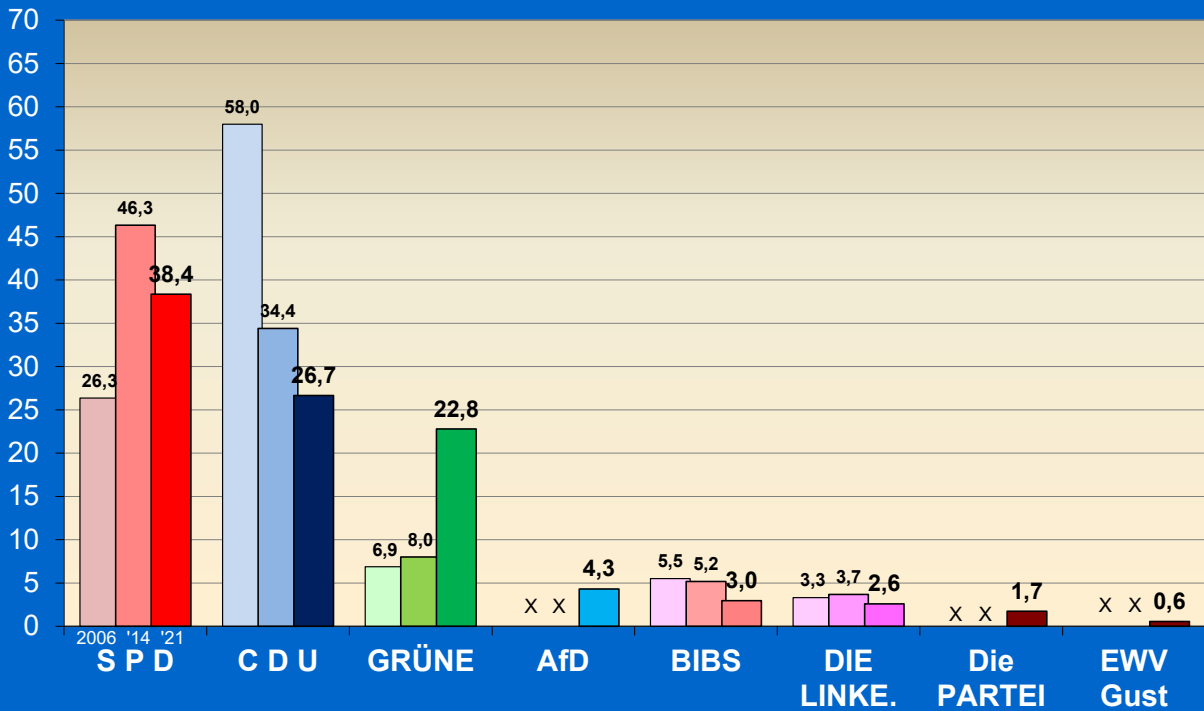

Braunschweiger Ratswahlergebnisse seit 1976



■ CDU
 ● SPD
 ▲ GRÜNE
 ◆ FDP
 ✱ DIE LINKE.¹
● AfD

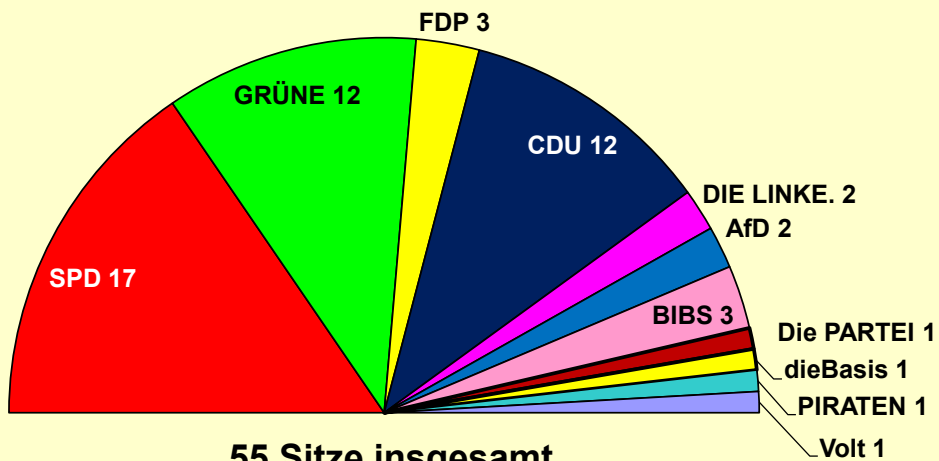
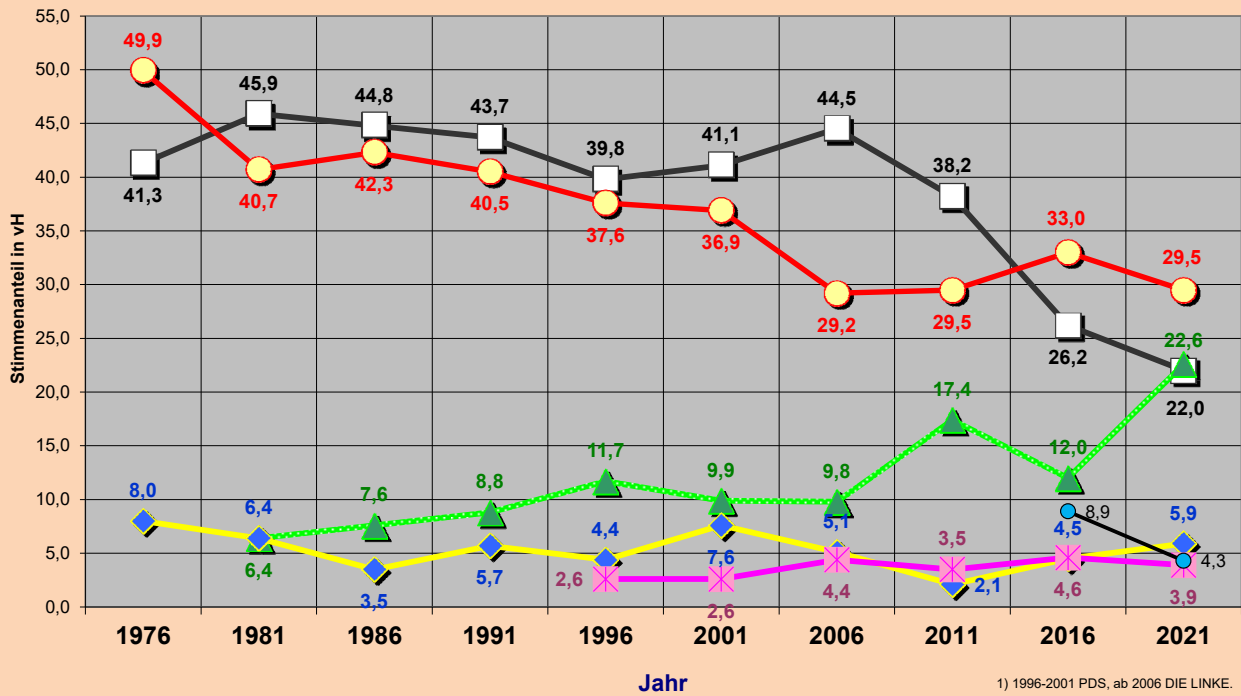

55 Sitze insgesamt
 incl. OBM Dr. Thorsten Kornblum (SPD)*
 (Mehrheit = 28 Sitze)

Kommunalwahl 2021 in Braunschweig (Endgültiges Endergebnis)

Sitzverteilung im Rat

*) gewählt in der Stichwahl am 26.09.2021

OB-Wahl 2021 in Braunschweig - STIMMENANTEILE nach Landtagswahlkreisen -

Stimmenanteil in Prozent

■ SPD ■ CDU ■ GRÜNE ■ AfD ■ BIBS ■ DIE LINKE. ■ Die PARTEI ■ EWW Gust

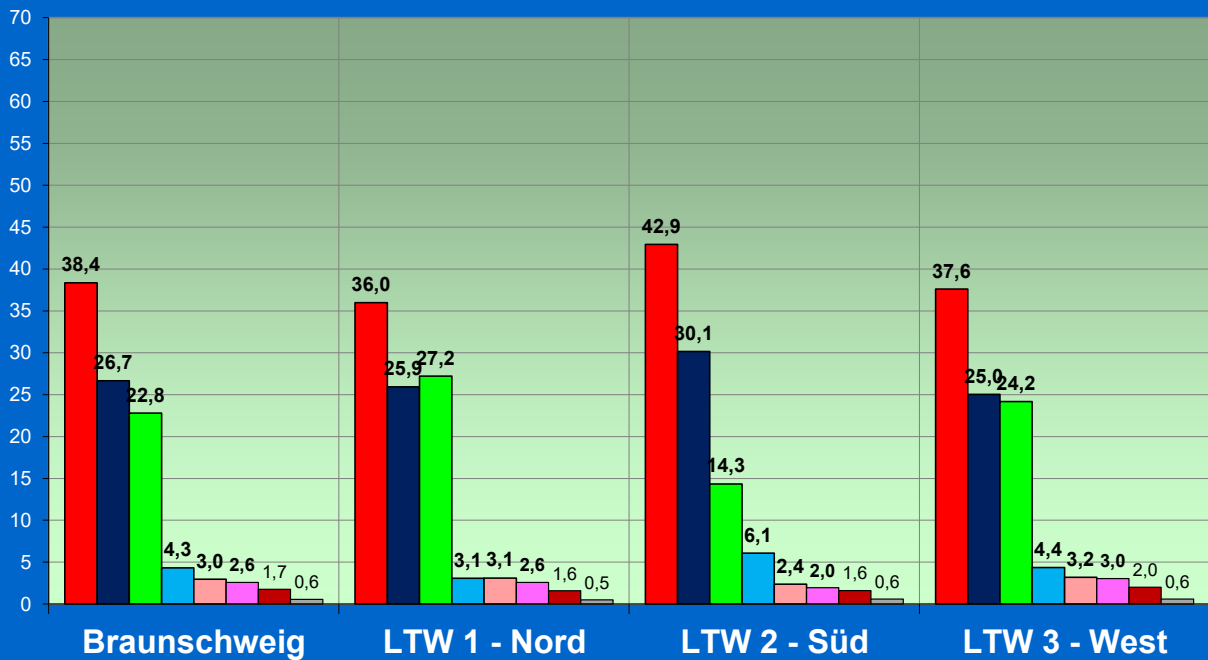

OB-Wahl 2021 in Braunschweig - Gewinne/Verluste zur OBW 2014 nach Landtagswahlkreisen -

Prozentpunkte

■ SPD ■ CDU ■ GRÜNE ■ AfD ■ BIBS ■ DIE LINKE. ■ Die PARTEI ■ EWW Gust

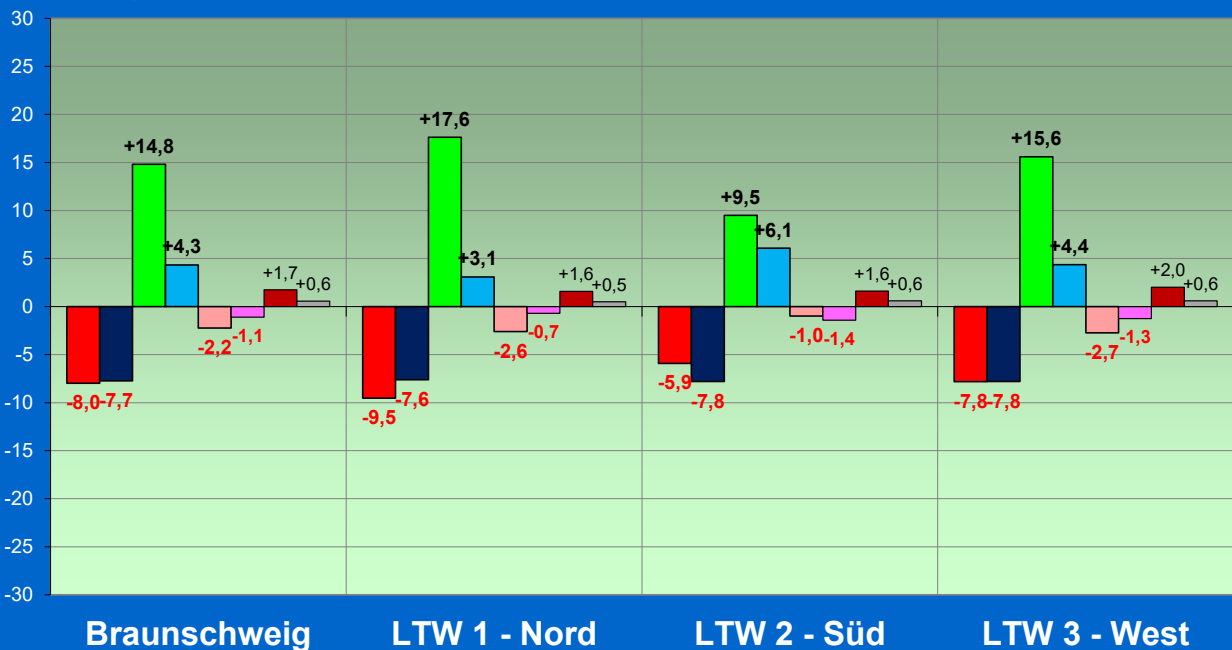

OB-Stichwahl 2021 in Braunschweig - STIMMENANTEILE nach Landtagswahlkreisen -

Stimmenanteil in Prozent

■ SPD ■ CDU

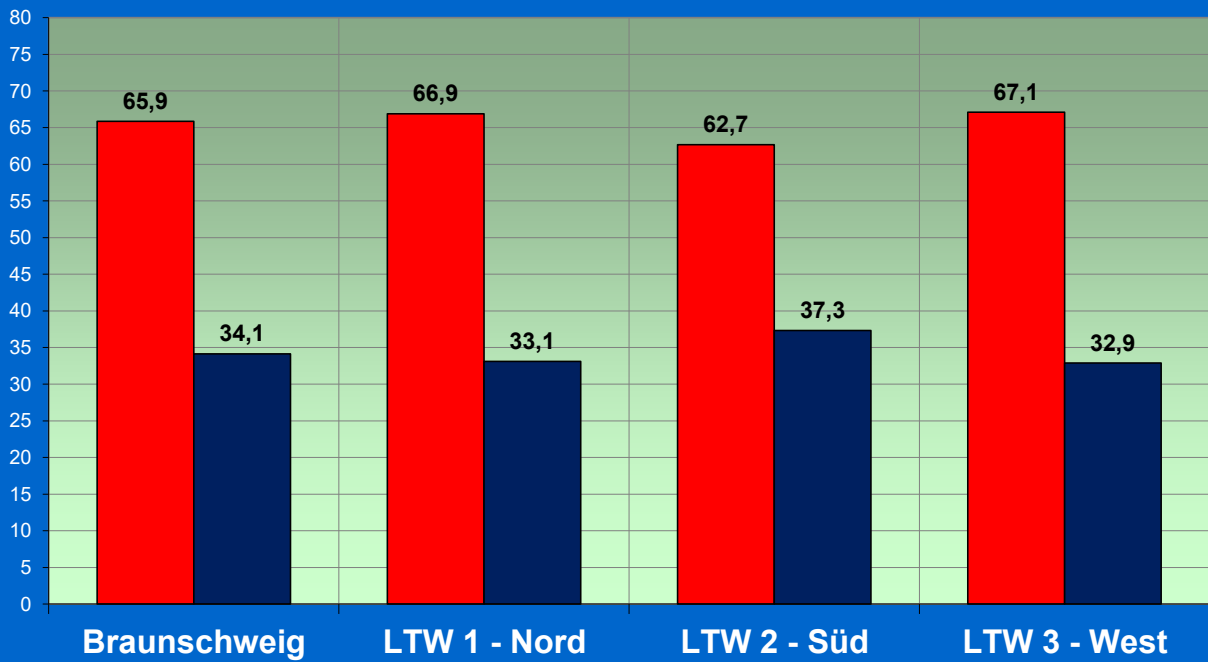

OB-Stichwahl 2021 in Braunschweig - Gewinne/Verluste zum 1. Wahlgang nach Landtagswahlkreisen -

Prozentpunkte

■ SPD ■ CDU ■ GRÜNE ■ AfD ■ BIBS ■ DIE LINKE. ■ Die PARTEI ■ EWV Gust



Ergebnisse der letzten Wahlen in Braunschweig

■ CDU
 ● SPD
 ▲ GRÜNE
 ◆ FDP
 ✕ PDS / DIE LINKE.
 ○ AfD

BW = Bundestagswahl
 EW = Europawahl
 LW = Landtagswahl
 RW = Ratswahl
 OW = OB-Wahl

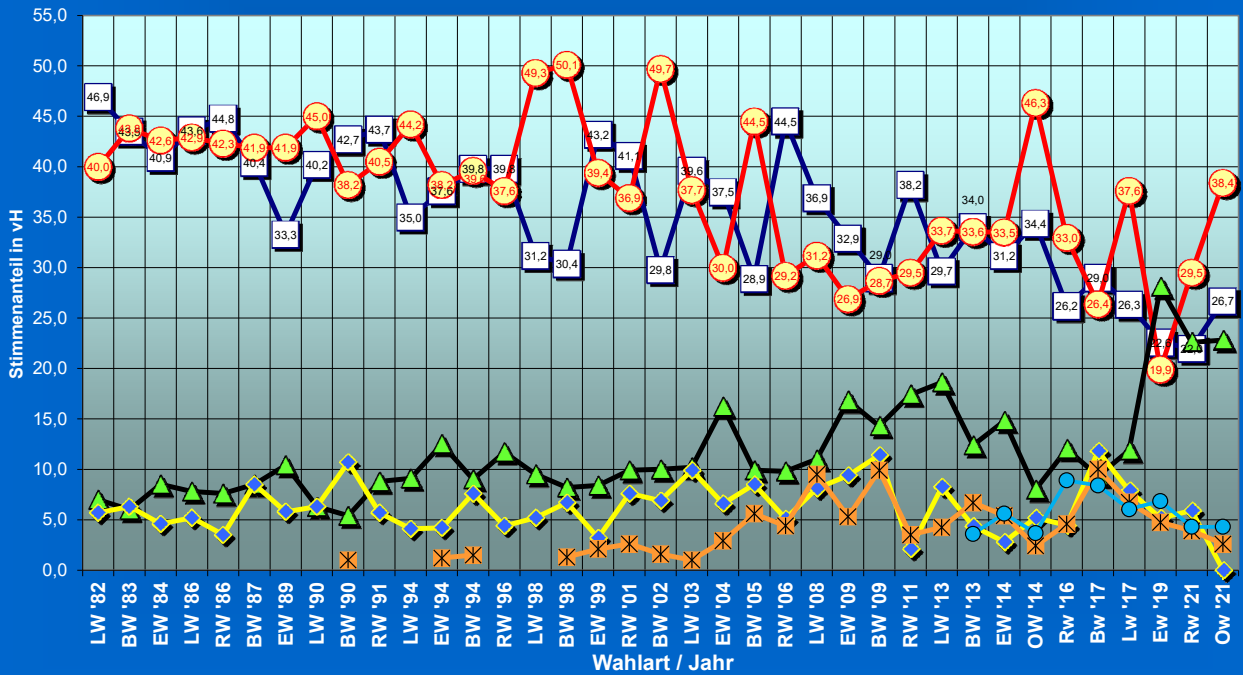

Wahlbeteiligung in Braunschweig seit 1946

Prozent

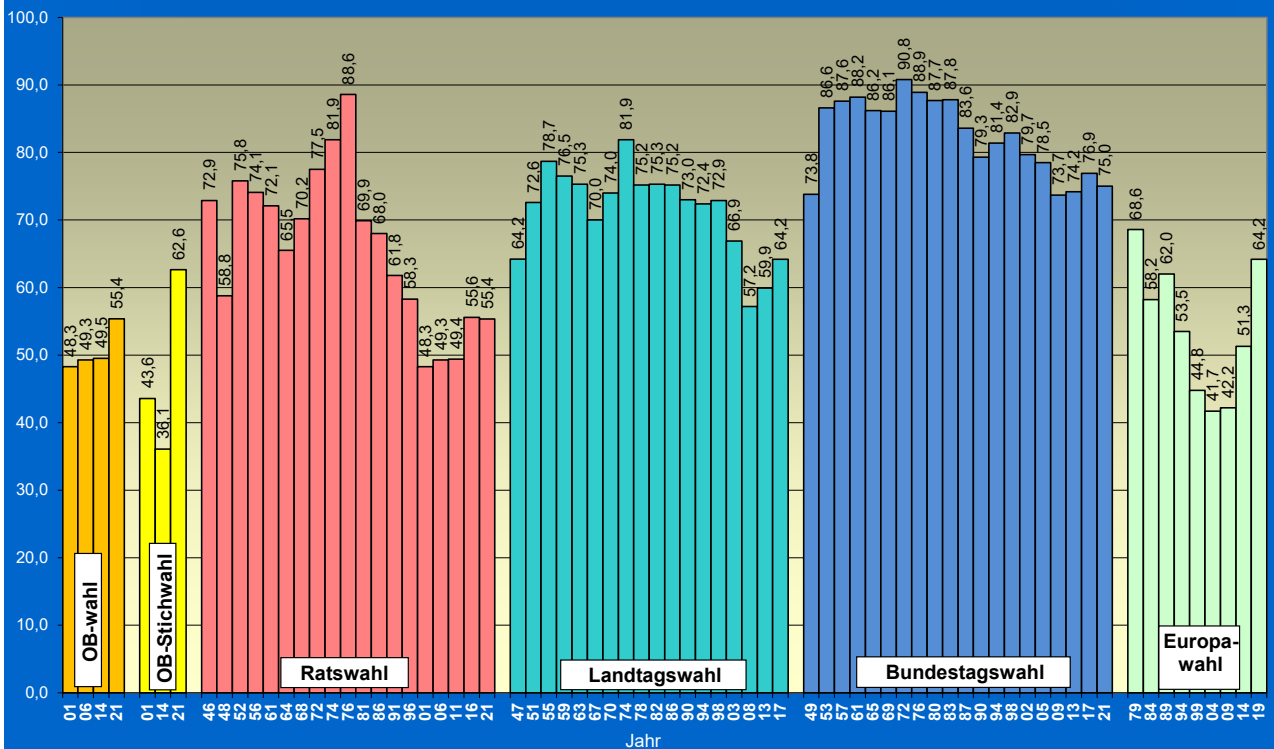

OB-Wahlen - Stadt Braunschweig - Wahlberechtigte und Wähler seit 2001 -

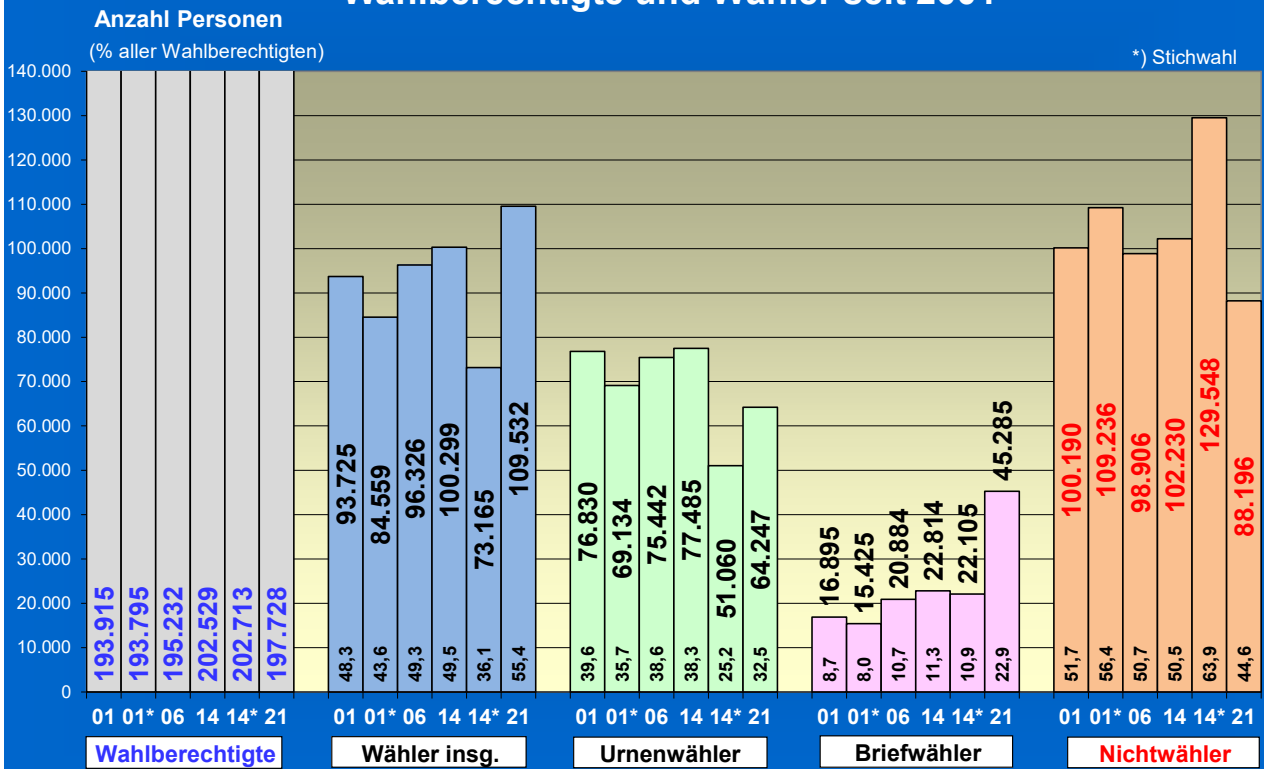

Anzahl der Nichtwähler in Braunschweig

1000 Nichtwähler

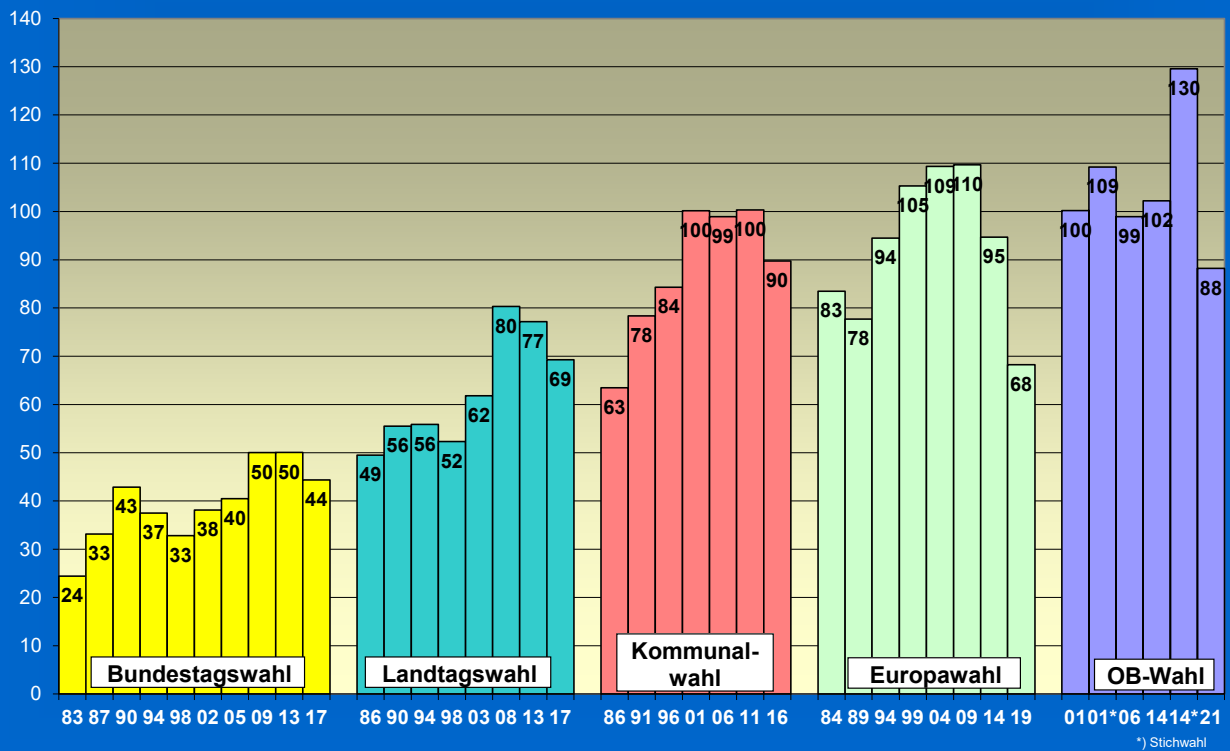

OB-Stichwahl 2021 in Braunschweig Anteile von Wählern und Nichtwählern

Anteil an allen
Wahlberechtigten in
Prozent

■ Wähler
□ Nichtwähler

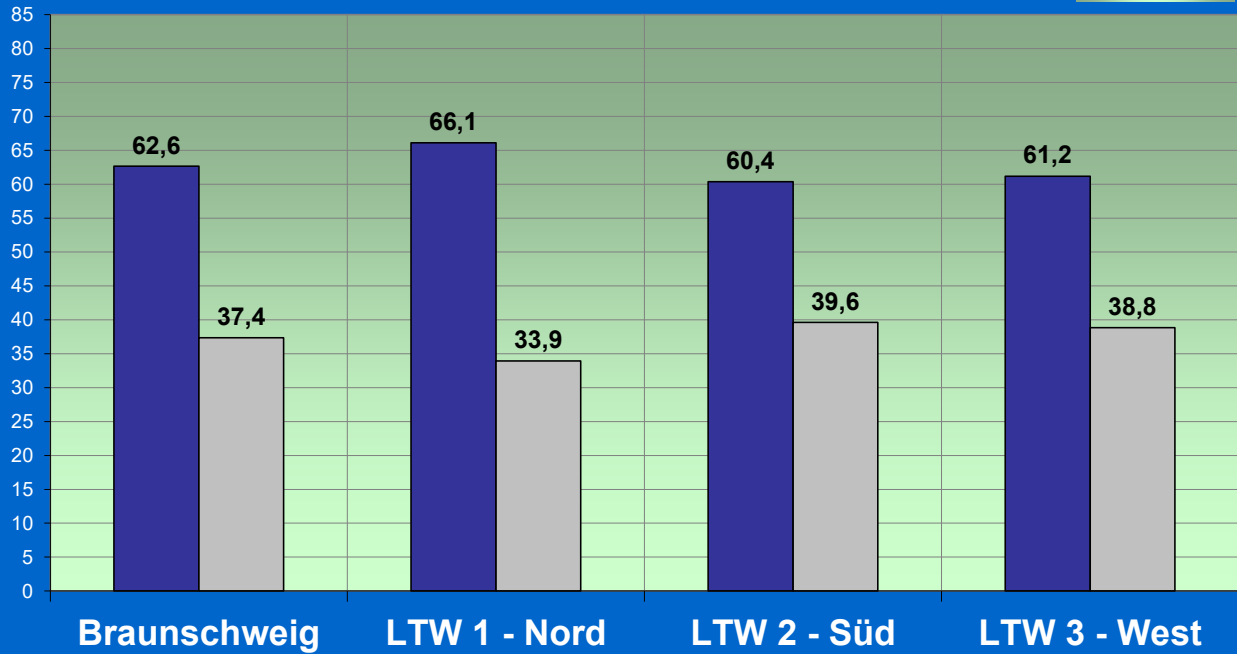

Wahlbeteiligung in den 12 Stadtbezirken Braunschweigs - OB-Stichwahl 2021 (OS) und 1. Wahlgang OB-Wahl 2021 (OW) im Vergleich -

Wahlbeteiligung
in Prozent

111 Hondelage-Volkmarode 211 Braunschweig-Süd 310 Westliches Ringgebiet
112 Wabe-Schunter-Beberbach 212 Südstadt-Rauheim-Mascherode 321 Lehdorf-Watenbüttel
120 Östliches Ringgebiet 221 Weststadt 322 Nördliche Schunter-/Okeraue
130 Mitte 222 Südwest 330 Nordstadt-Schunteraue

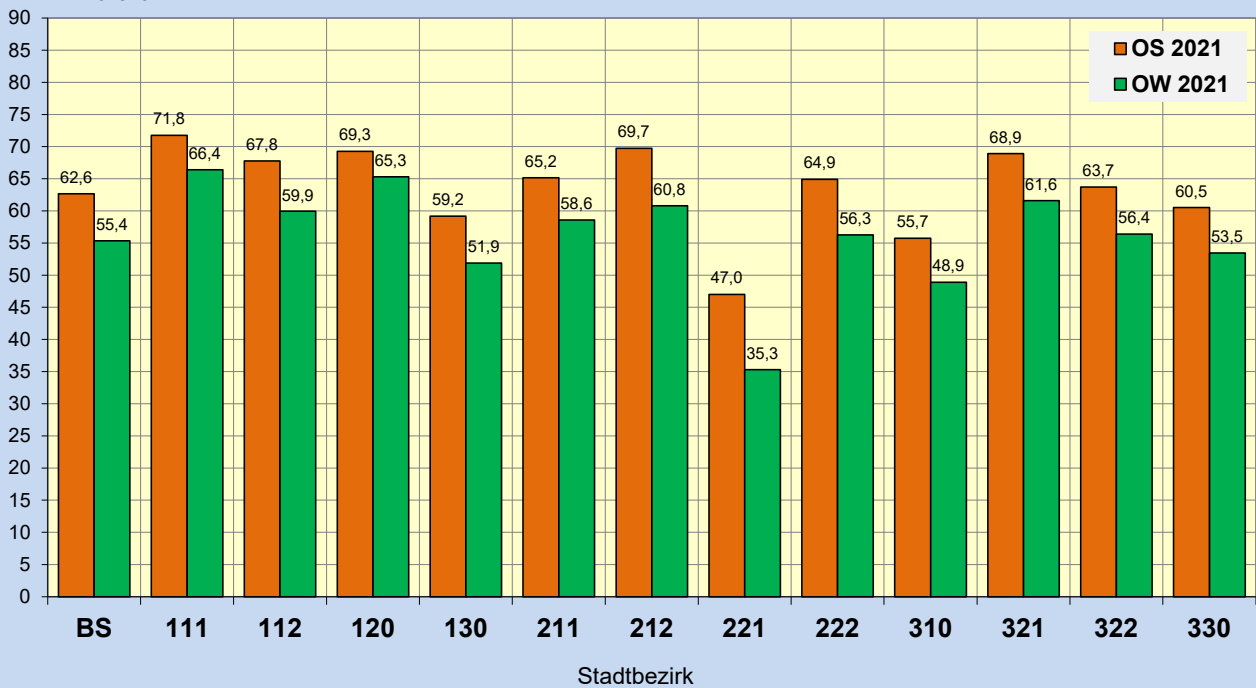

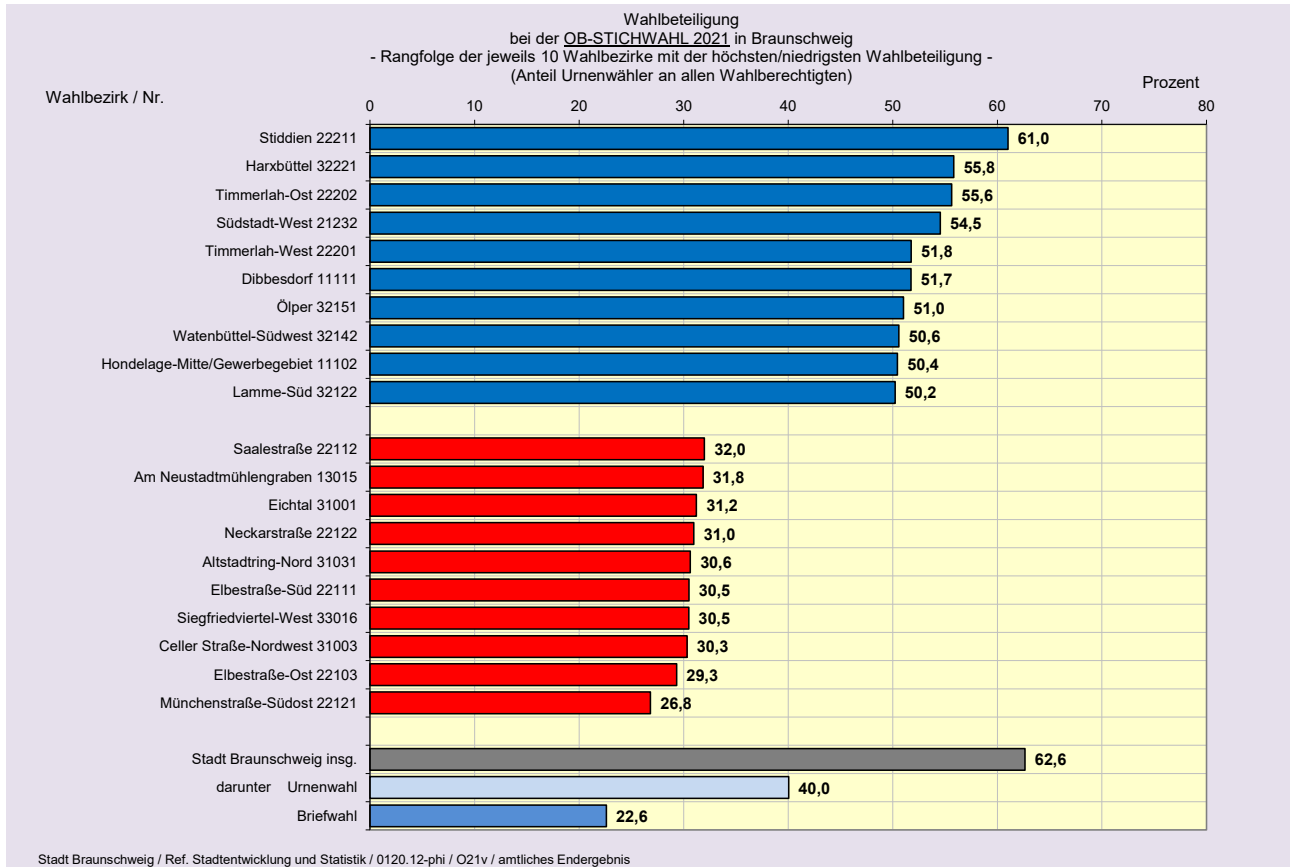
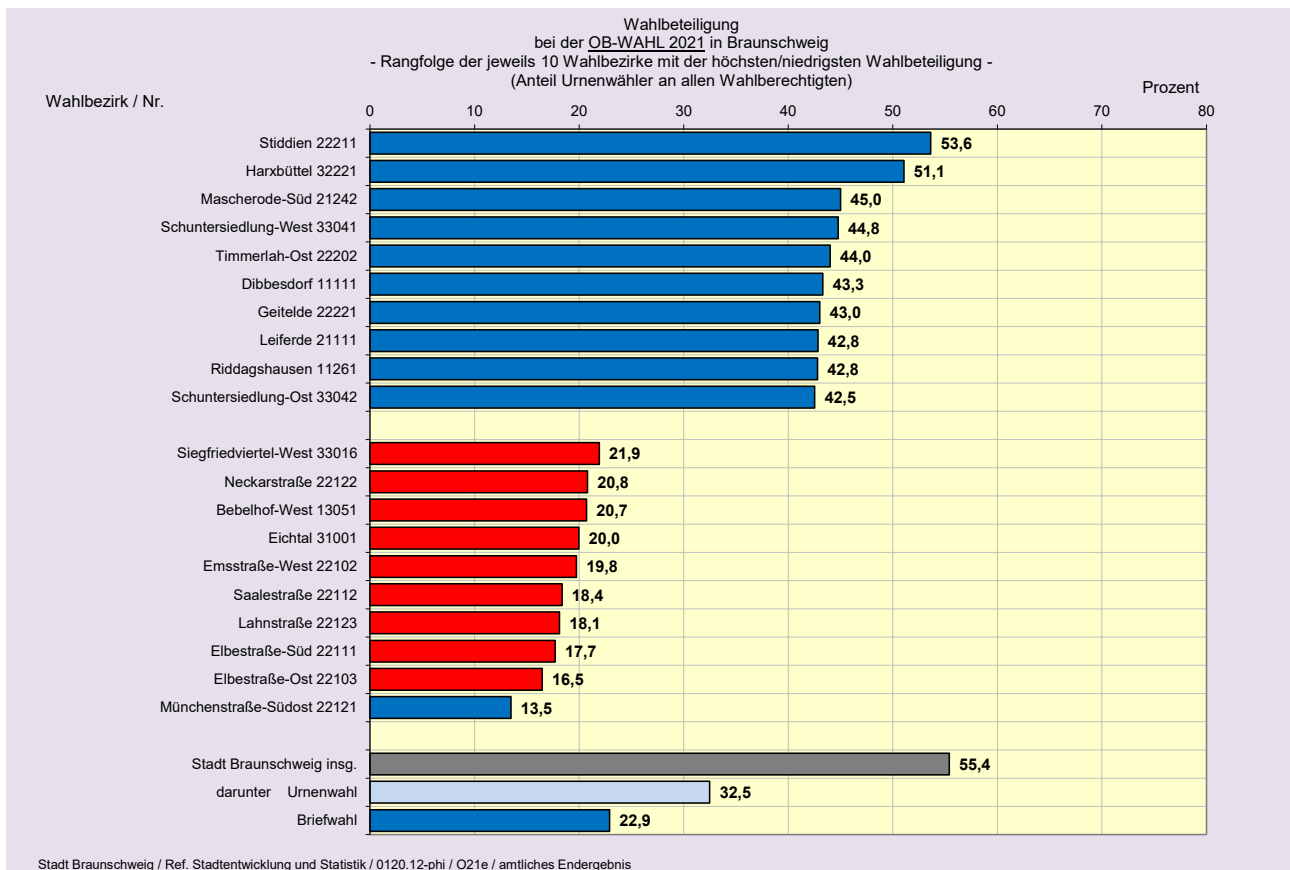

OB-Wahlen in Braunschweig Entwicklung der absoluten Stimmenzahl je Partei

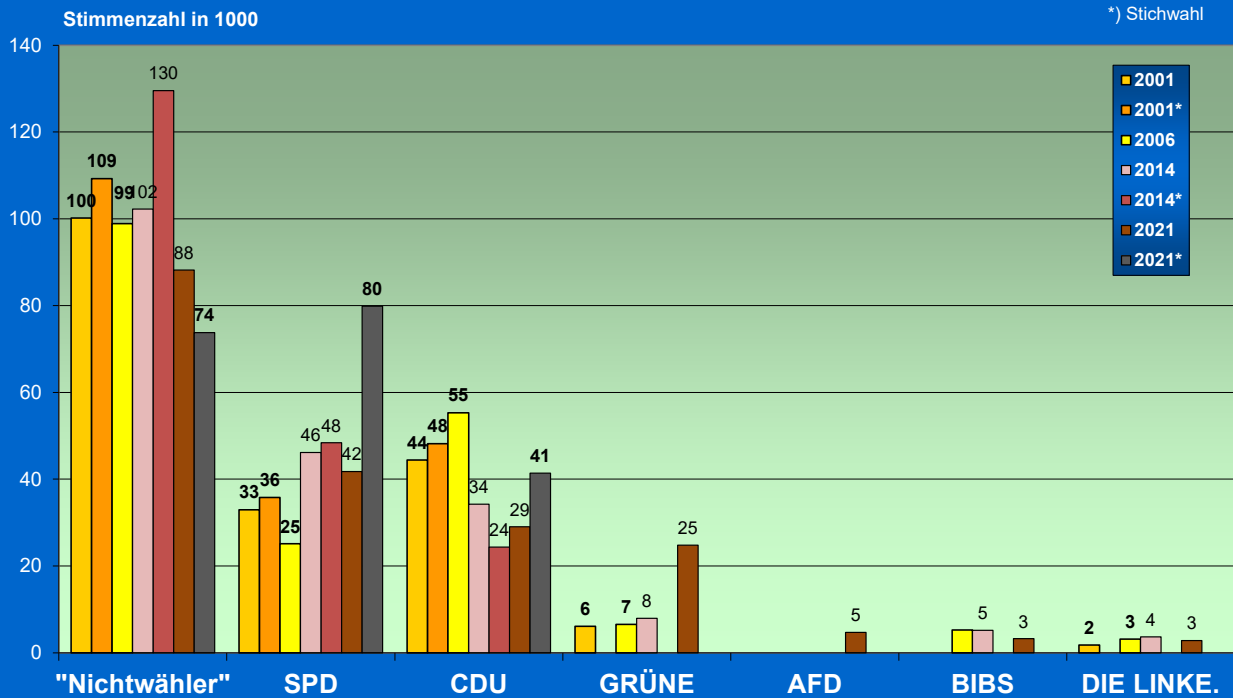

Ratswahlen in Braunschweig Entwicklung der absoluten Stimmenzahl je Partei

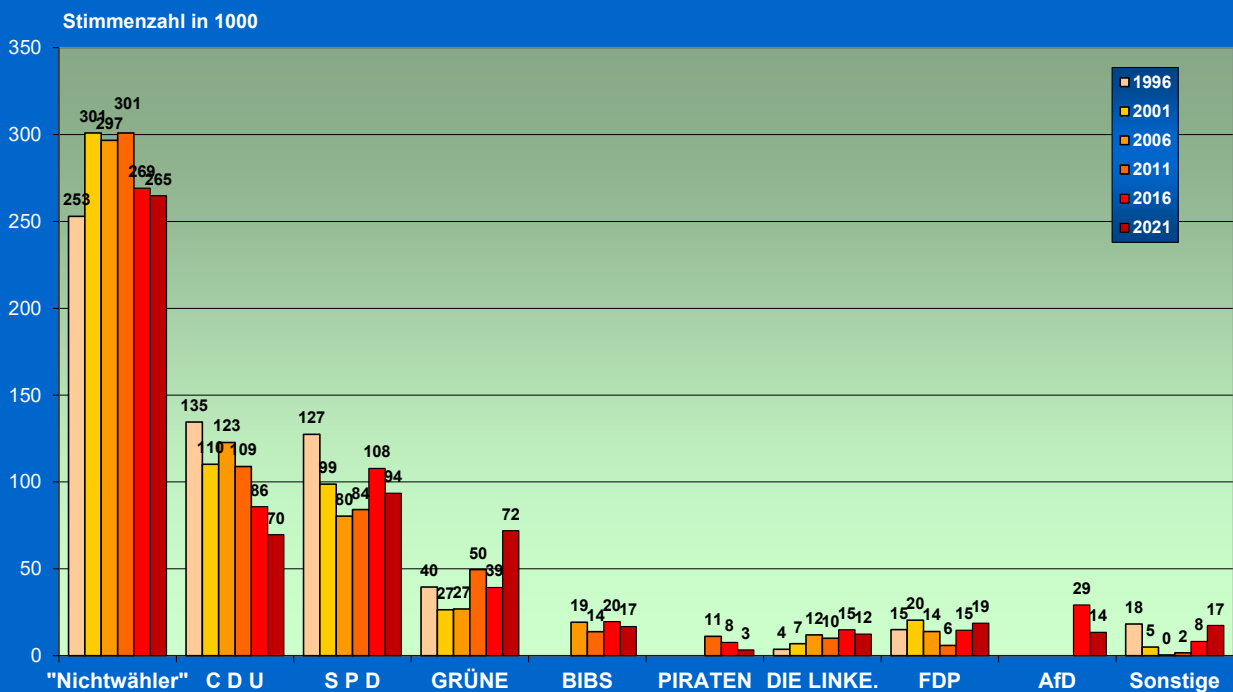

Veränderung der Wählerpotentiale 2014 bis 2021

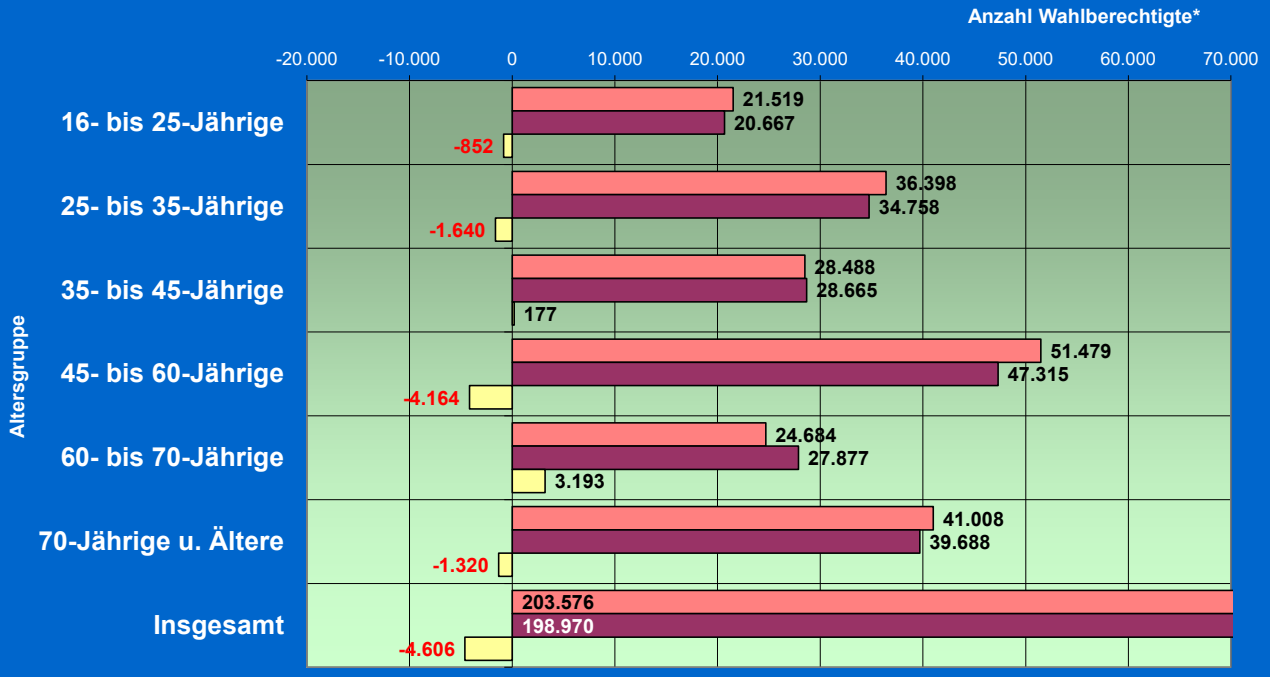

Veränderung der Wählerpotentiale 2014 bis 2021 (Prozentwerte)

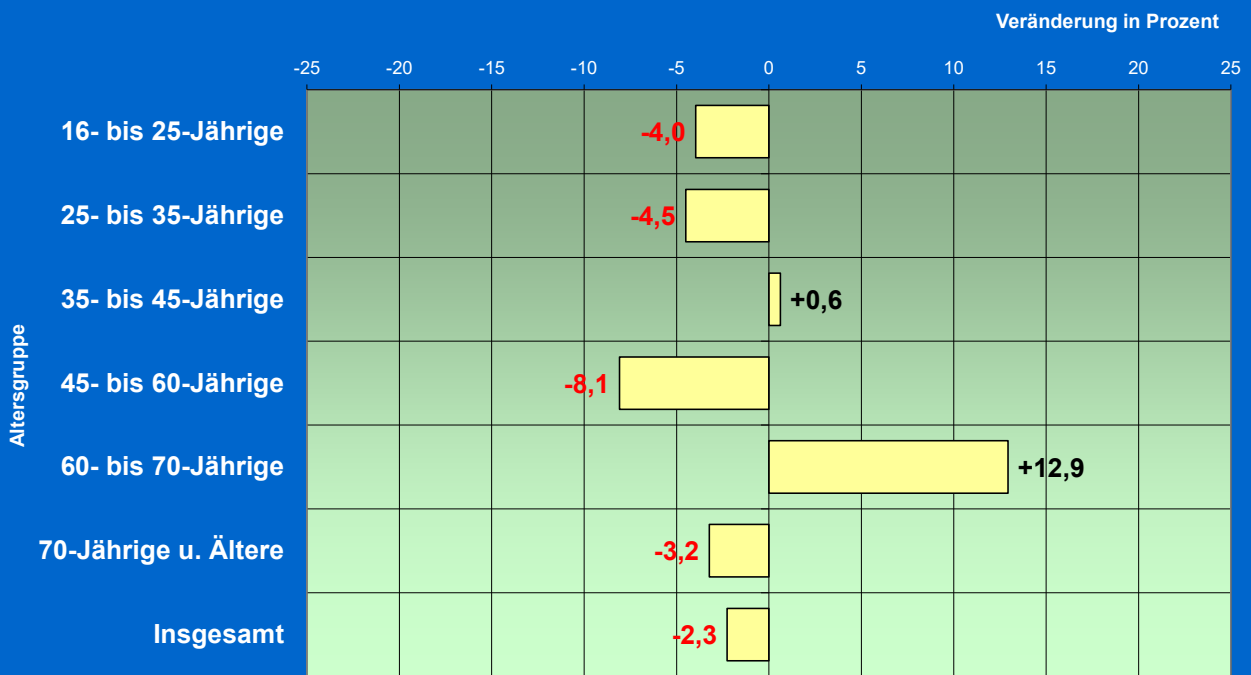

OB-Wahl 2021 - Hochrechnungen - Stadt Braunschweig

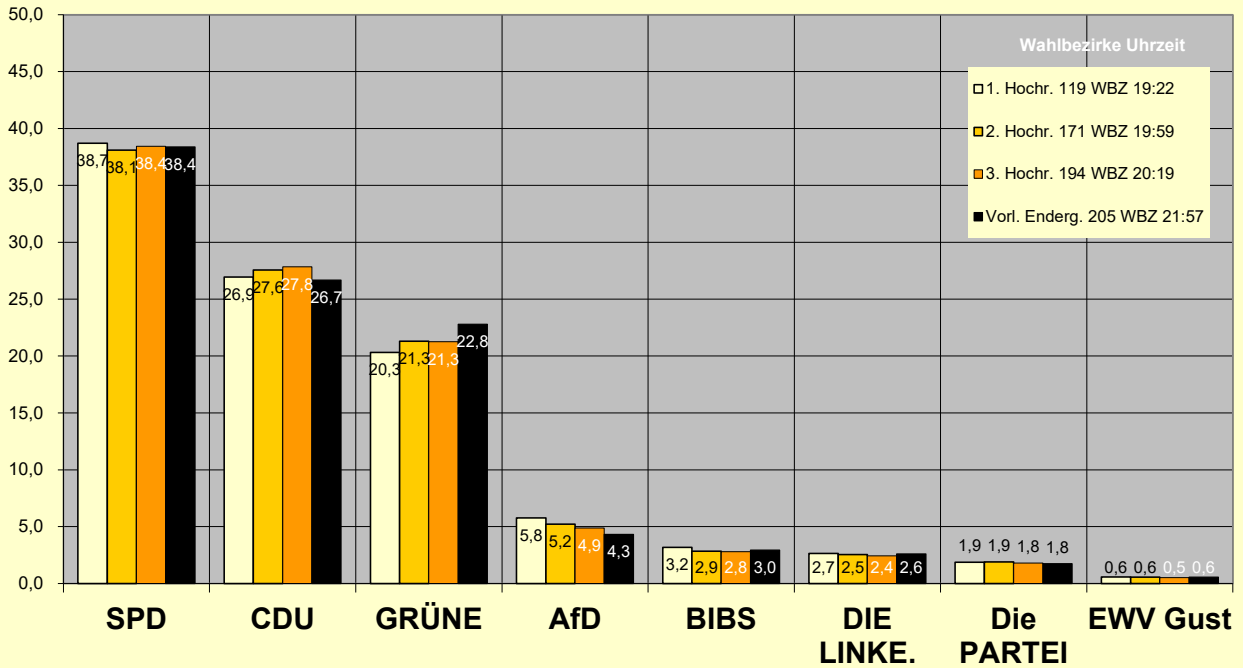

OB-Wahl 2021 Abweichung der Hochrechnungen vom vorl. Endergebnis Stadt Braunschweig

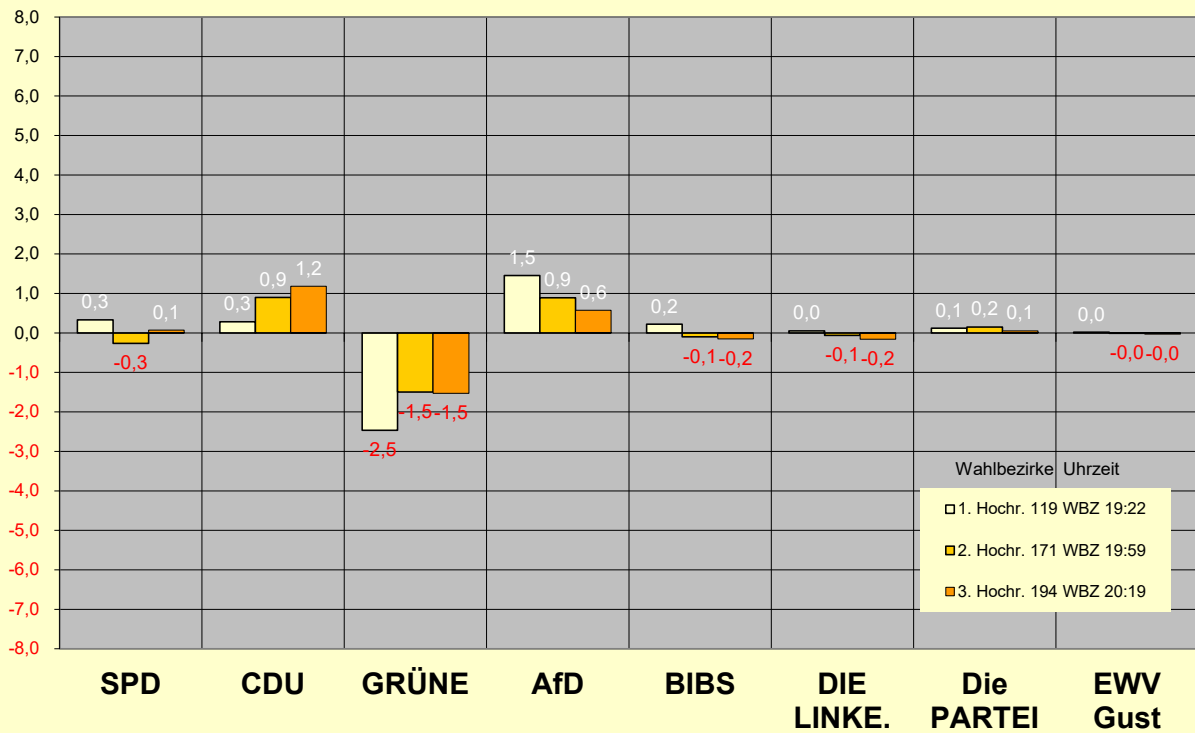

OB-Stichwahl 2021 - Hochrechnungen - Stadt Braunschweig

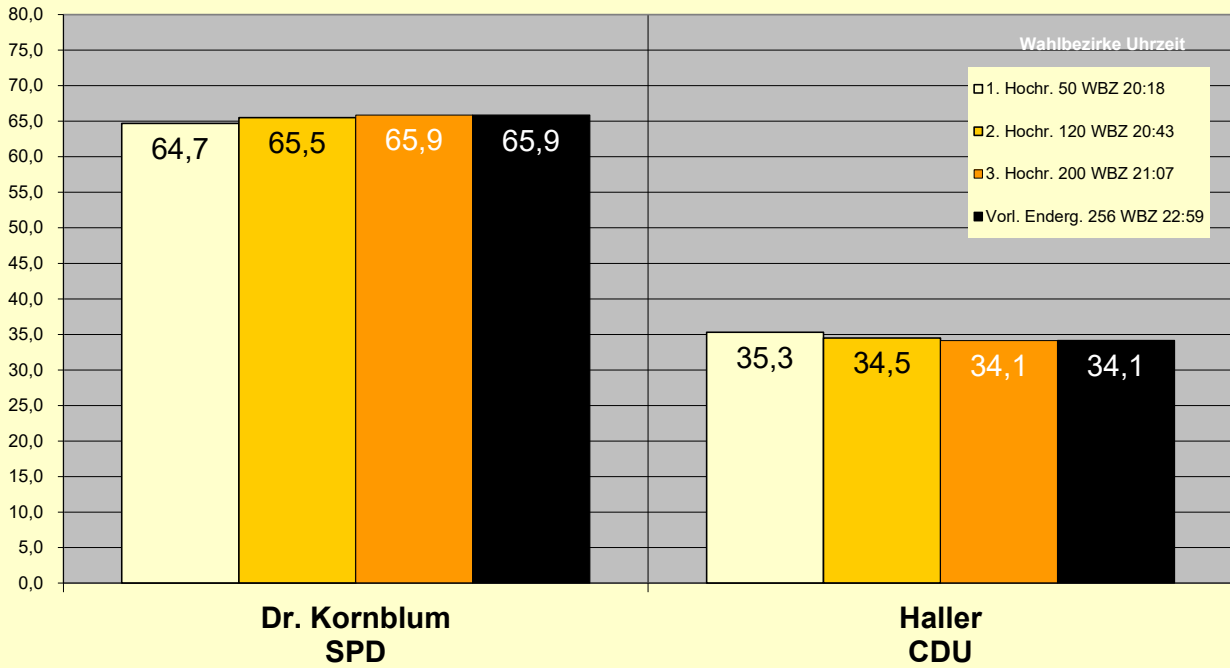

OB-Wahl 2021 Abweichung der Hochrechnungen vom vorl. Endergebnis Stadt Braunschweig

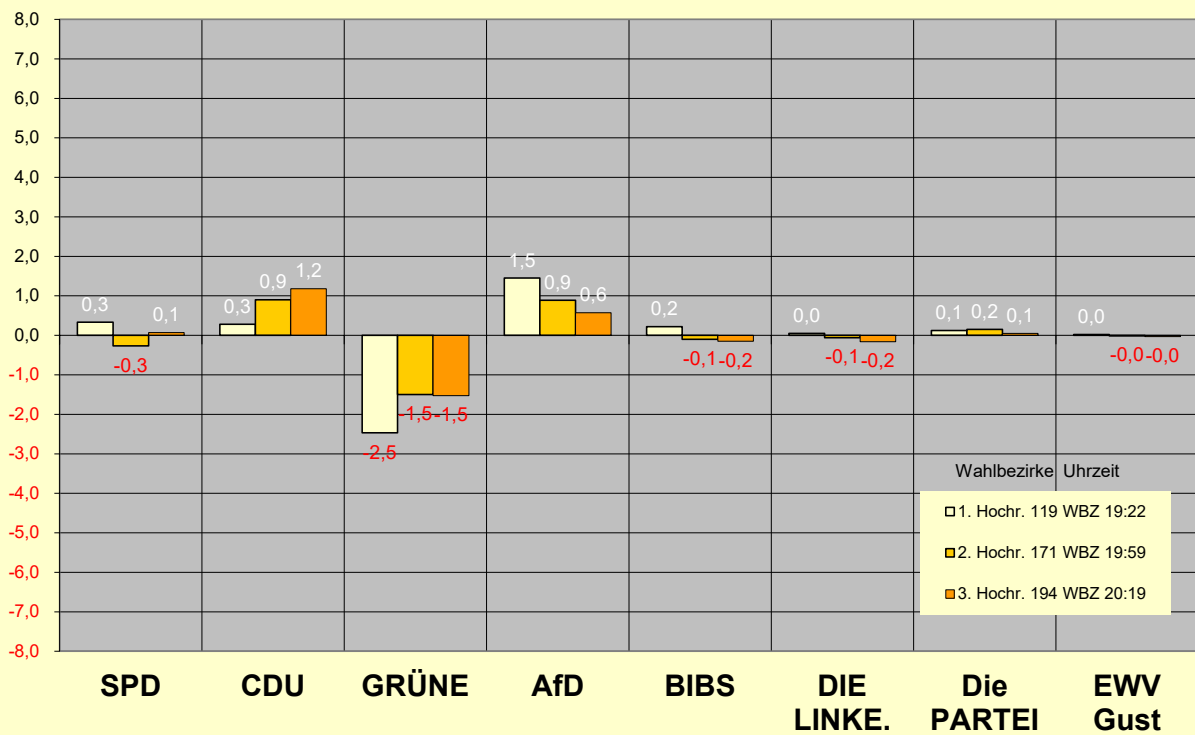

Analyseteil I

Wahl des Oberbürgermeisters

(1. Wahlgang am 12. Sept. 2021)

Wahl der Oberbürgermeisterin / des Oberbürgermeisters am 12. September 2021

Stadt Braunschweig

AMTL. ENDERGEBNIS aus **256** von 256 Wahlbezirken,
darunter **81** von 81 Briefwahlbezirken.

A	Wahlberechtigte insg.	197.728	100,0 %
B	Wähler insg. / Wahlbeteiligung	109.532	55,4 %
	davon Urnenwähler	64.247	32,5 %
	Briefwähler	45.285	22,9 %

STIMMEN:

		Stimmen	Anteil in vH	
C	ungültige Stimmen	721	(0,7 %)	
D	gültige Stimmen	108.811		
D1	Dr. Kornblum, Thorsten	SPD	41.734	38,4
D2	Haller, Kaspar	CDU	29.011	26,7
D3	Dr. Schneider, Tatjana	GRÜNE	24.802	22,8
D4	Hanker, Mirco	AfD	4.704	4,3
D5	Huvendieck, Birgit	BIBS	3.215	3,0
D6	Schneider, Anke	DIE LINKE.	2.827	2,6
D7	Hofmann, Thomas	Die PARTEI	1.904	1,7
D8	Gust, Erdmann	EWV Gust	614	0,6
		108.811	100	

Amtliches Endergebnis

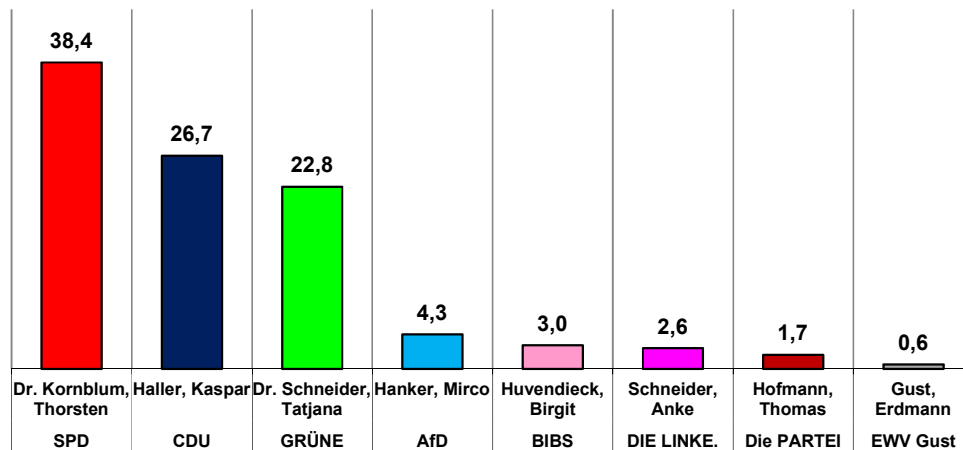









Teilnehmer der Stichwahl am 26. September 2021:

Dr. Kornblum, Thorsten - SPD
Haller, Kaspar - CDU

OB-Wahl 2021 in Braunschweig









Ergebnis nach Wahlkreisen

Wahlkreis 1 - BS-Nord		Prozent	Stimmen
Wahlberechtigte			68.011
Wähler		60,0	40.811
Ungültige Erststimmen		0,6	227
Gültige Erststimmen		99,4	40.584

Dr. Kornblum, Thorsten	SPD	36,0	14.605	 36,0
Haller, Kaspar	CDU	25,9	10.519	 25,9
Dr. Schneider, Tatjana	GRÜNE	27,2	11.041	 27,2
Hanker, Mirco	AfD	3,1	1.255	 3,1
Huvendieck, Birgit	BIBS	3,1	1.263	 3,1
Schneider, Anke	DIE LINKE.	2,6	1.053	 2,6
Hofmann, Thomas	Die PARTEI	1,6	643	 1,6
Gust, Erdmann	EWV Gust	0,5	205	 0,5









100,0

Wahlkreis 2 - BS-Süd		Prozent	Stimmen
Wahlberechtigte			54.347
Wähler		51,4	27.928
Ungültige Erststimmen		0,8	234
Gültige Erststimmen		99,2	27.694

Dr. Kornblum, Thorsten	SPD	42,9	11.892	 42,9
Haller, Kaspar	CDU	30,1	8.348	 30,1
Dr. Schneider, Tatjana	GRÜNE	14,3	3.966	 14,3
Hanker, Mirco	AfD	6,1	1.683	 6,1
Huvendieck, Birgit	BIBS	2,4	655	 2,4
Schneider, Anke	DIE LINKE.	2,0	541	 2,0
Hofmann, Thomas	Die PARTEI	1,6	445	 1,6
Gust, Erdmann	EWV Gust	0,6	164	 0,6









100,0

Wahlkreis 3 - BS-West		Prozent	Stimmen
Wahlberechtigte			75.370
Wähler		54,1	40.793
Ungültige Erststimmen		0,6	260
Gültige Erststimmen		99,4	40.533

Dr. Kornblum, Thorsten	SPD	37,6	15.237	 37,6
Haller, Kaspar	CDU	25,0	10.144	 25,0
Dr. Schneider, Tatjana	GRÜNE	24,2	9.795	 24,2
Hanker, Mirco	AfD	4,4	1.766	 4,4
Huvendieck, Birgit	BIBS	3,2	1.297	 3,2
Schneider, Anke	DIE LINKE.	3,0	1.233	 3,0
Hofmann, Thomas	Die PARTEI	2,0	816	 2,0
Gust, Erdmann	EWV Gust	0,6	245	 0,6

100,0

Stadt Braunschweig insg.		Prozent	Stimmen
Wahlberechtigte			197.728
Wähler		55,4	109.532
Ungültige Erststimmen		0,7	721
Gültige Erststimmen		99,3	108.811

Dr. Kornblum, Thorsten	SPD	38,4	41.734	 38,4
Haller, Kaspar	CDU	26,7	29.011	 26,7
Dr. Schneider, Tatjana	GRÜNE	22,8	24.802	 22,8
Hanker, Mirco	AfD	4,3	4.704	 4,3
Huvendieck, Birgit	BIBS	3,0	3.215	 3,0
Schneider, Anke	DIE LINKE.	2,6	2.827	 2,6
Hofmann, Thomas	Die PARTEI	1,7	1.904	 1,7
Gust, Erdmann	EWV Gust	0,6	614	 0,6

100,0

Braunschweig (256 Wahlbezirke)		STIMMEN OBW 2021			
		Anteil	+/-	Anzahl	+/-
Wahlberechtigte				197.728	-4.801
Wähler				109.532	+9.233
Wahlbeteiligung		55,4	+5,9		
ungültige Stimmen				721	+9
gültige Stimmen				108.811	+9.224
Dr. Kornblum, Thorsten	SPD	38,4	-8,0	41.734	-4.401
Haller, Kaspar	CDU	26,7	-7,7	29.011	-5.236
Dr. Schneider, Tatjana	GRÜNE	22,8	+14,8	24.802	+16.843
Hanker, Mirco	AfD	4,3	+4,3	4.704	+4.704
Huvendieck, Birgit	BIBS	3,0	-2,2	3.215	-1.956
Schneider, Anke	DIE LINKE.	2,6	-1,1	2.827	-841
Hofmann, Thomas	Die PARTEI	1,7	+1,7	1.904	+1.904
Gust, Erdmann	EWV Gust	0,6	+0,6	614	+614
(Sonstige)			-2,4		-2.407

LTWK 1 - Nord (88 Wahlbezirke)		STIMMEN OBW 2021			
		Anteil	+/-	Anzahl	+/-
Wahlberechtigte				68.011	-1.449
Wähler				40.811	+3.039
Wahlbeteiligung		60,0	+5,6		
ungültige Stimmen				227	-22
gültige Stimmen				40.584	+3.061
Dr. Kornblum, Thorsten	SPD	36,0	-9,5	14.605	-2.473
Haller, Kaspar	CDU	25,9	-7,6	10.519	-2.063
Dr. Schneider, Tatjana	GRÜNE	27,2	+17,6	11.041	+7.445
Hanker, Mirco	AfD	3,1	+3,1	1.255	+1.255
Huvendieck, Birgit	BIBS	3,1	-2,6	1.263	-880
Schneider, Anke	DIE LINKE.	2,6	-0,7	1.053	-180
Hofmann, Thomas	Die PARTEI	1,6	+1,6	643	+643
Gust, Erdmann	EWV Gust	0,5	+0,5	205	+205
(Sonstige)			-2,4		-891

LTWK 2 - Süd (66 Wahlbezirke)		STIMMEN OBW 2021			
		Anteil	+/-	Anzahl	+/-
Wahlberechtigte				54.347	-1.716
Wähler				27.928	+2.375
Wahlbeteiligung		51,4	+5,8		
ungültige Stimmen				234	+54
gültige Stimmen				27.694	+2.321
Dr. Kornblum, Thorsten	SPD	42,9	-5,9	11.892	-501
Haller, Kaspar	CDU	30,1	-7,8	8.348	-1.276
Dr. Schneider, Tatjana	GRÜNE	14,3	+9,5	3.966	+2.743
Hanker, Mirco	AfD	6,1	+6,1	1.683	+1.683
Huvendieck, Birgit	BIBS	2,4	-1,0	655	-196
Schneider, Anke	DIE LINKE.	2,0	-1,4	541	-317
Hofmann, Thomas	Die PARTEI	1,6	+1,6	445	+445
Gust, Erdmann	EWV Gust	0,6	+0,6	164	+164
(Sonstige)			-1,7		-424

LTWK 3 - West (102 Wahlbezirke)		STIMMEN OBW 2021			
		Anteil	+/-	Anzahl	+/-
Wahlberechtigte				75.370	-1.636
Wähler				40.793	+3.819
Wahlbeteiligung		54,1	+6,1		
ungültige Stimmen				260	-23
gültige Stimmen				40.533	+3.842
Dr. Kornblum, Thorsten	SPD	37,6	-7,8	15.237	-1.427
Haller, Kaspar	CDU	25,0	-7,8	10.144	-1.897
Dr. Schneider, Tatjana	GRÜNE	24,2	+15,6	9.795	+6.655
Hanker, Mirco	AfD	4,4	+4,4	1.766	+1.766
Huvendieck, Birgit	BIBS	3,2	-2,7	1.297	-880
Schneider, Anke	DIE LINKE.	3,0	-1,3	1.233	-344
Hofmann, Thomas	Die PARTEI	2,0	+2,0	816	+816
Gust, Erdmann	EWV Gust	0,6	+0,6	245	+245
(Sonstige)			-3,0		-1.092

OB-Wahl 2021

- STIMMENANTEILE -

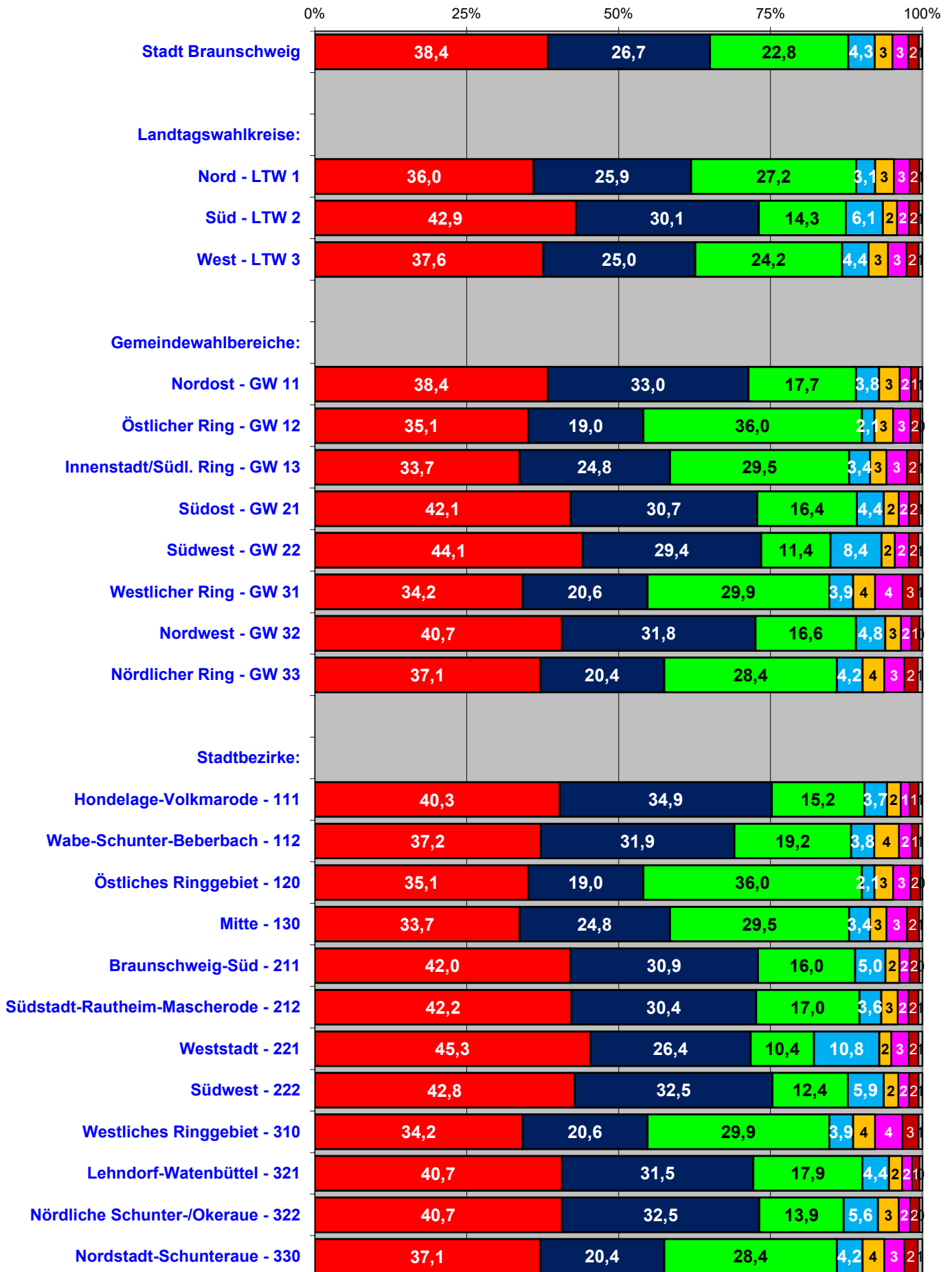
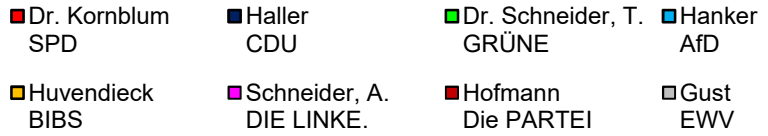

Stadt Braunschweig: OB-Wahl 2021
Gewinne und Verluste
 in Prozentpunkten zur OBW 2014

■ SPD
 ■ CDU
 ■ GRÜNE
 ■ AfD
 ■ BIBS
 ■ DIE LINKE.

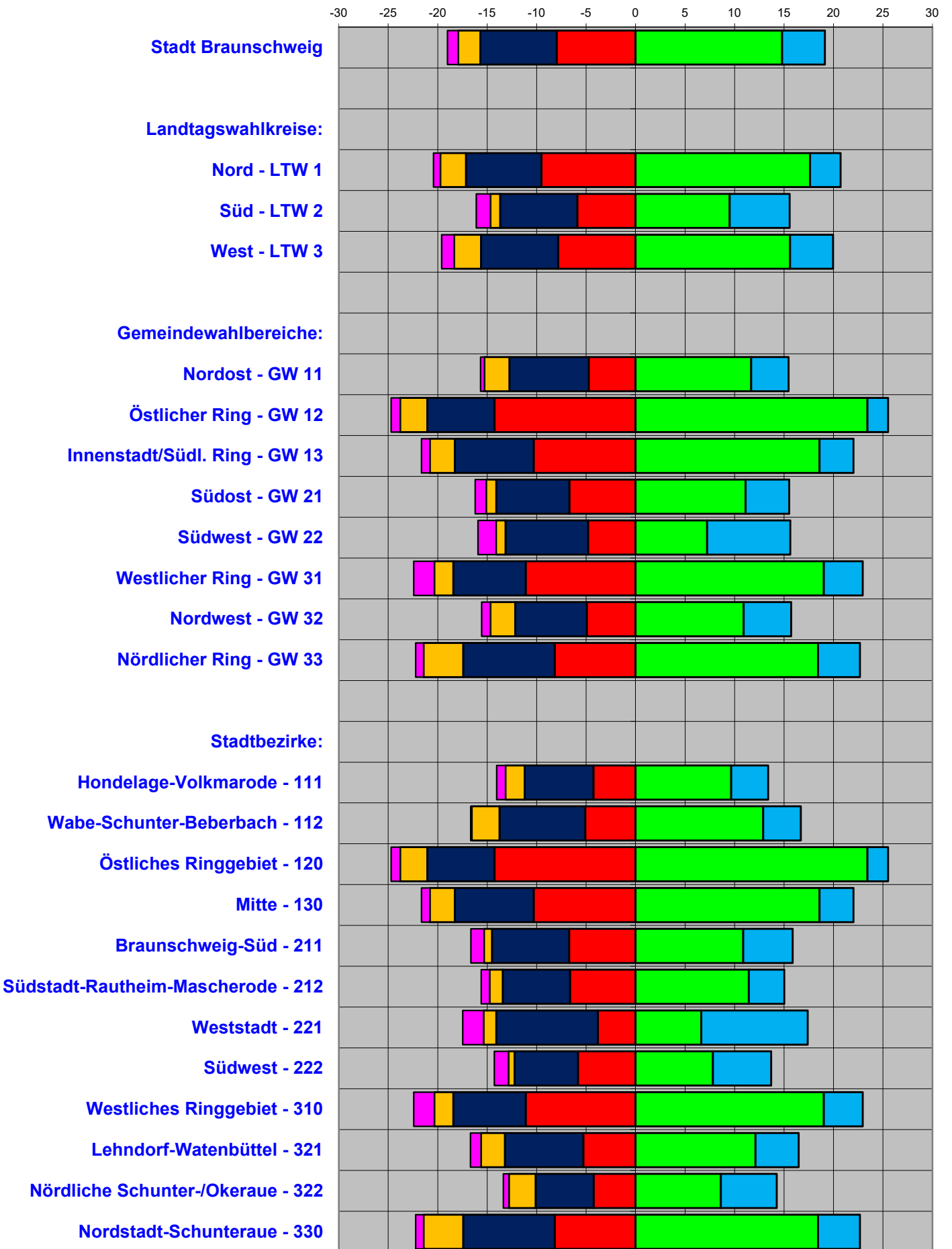

OB-Wahl 2021: Wahlbeteiligung

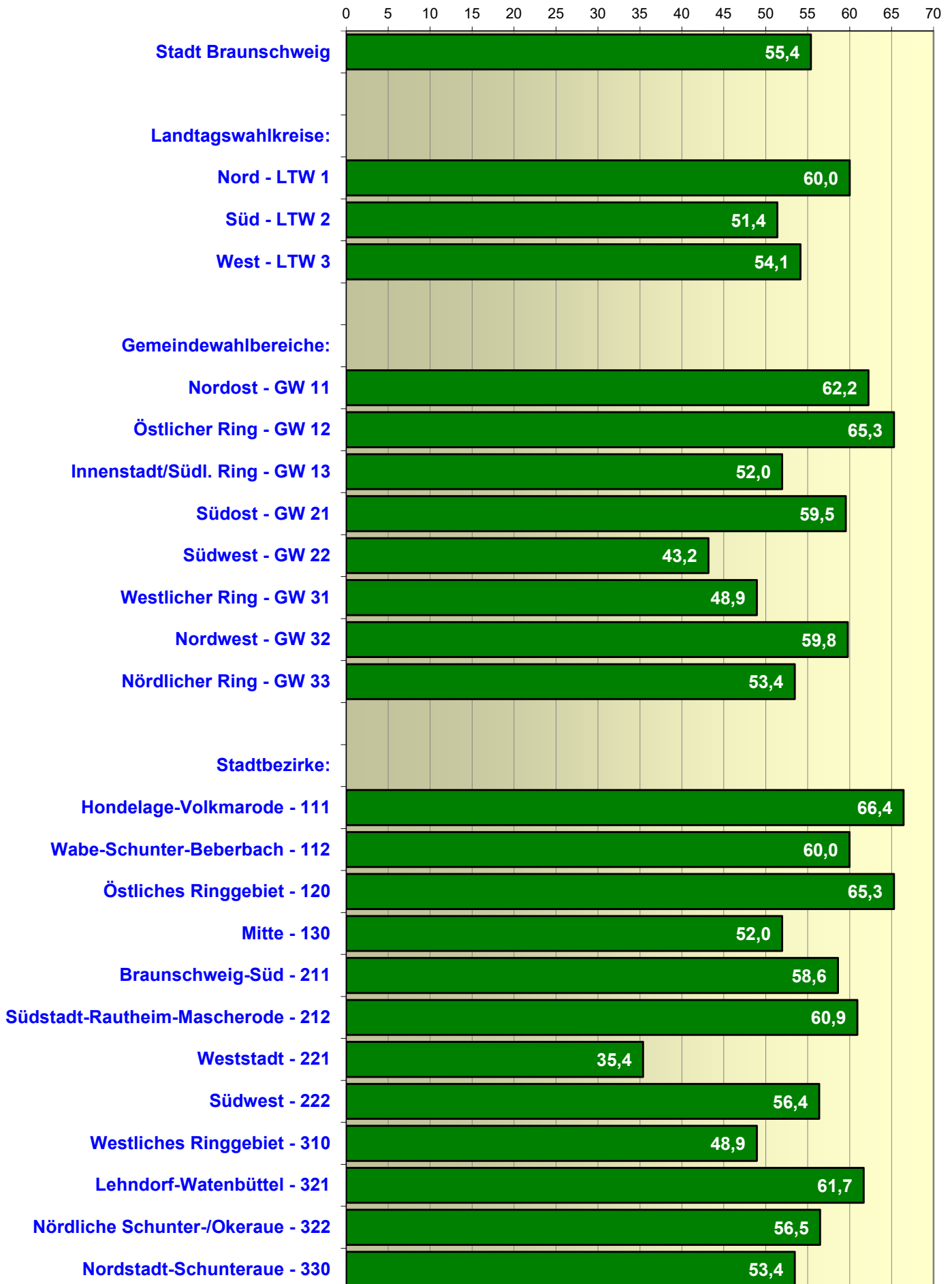

OB-Wahl 2021:

Veränderung der Wahlbeteiligung im Vgl. zur OB-Wahl 2014

Veränderung in Prozentpunkten

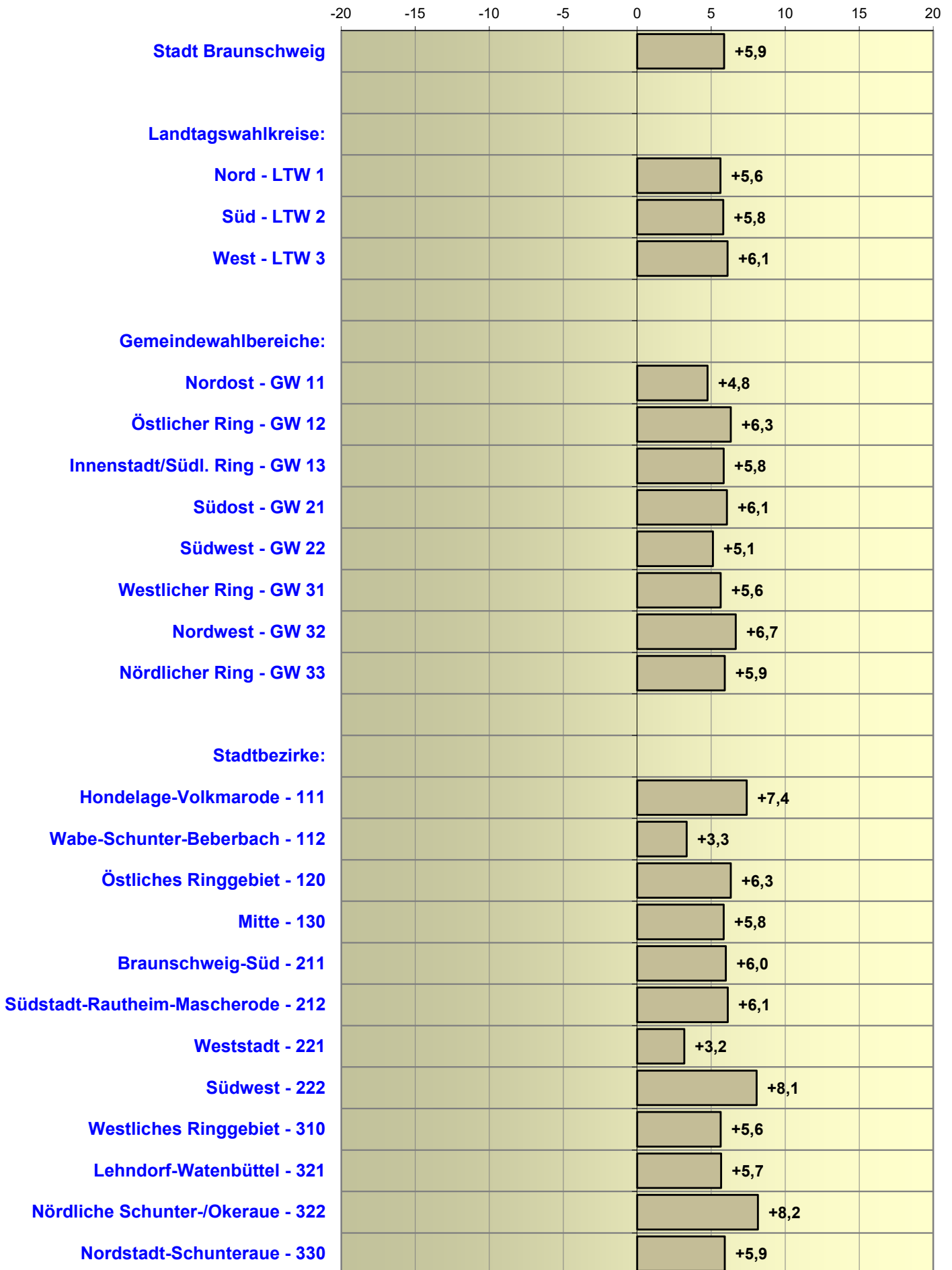

- Stimmenanteile -

OB-Wahl 12.09.2021	Wahl- beteiligung	Stimmenanteile in vH			
		Dr. Kornblum SPD	Haller CDU	Dr. Schneider, T. GRÜNE	Hanker AfD
Stadt Braunschweig:	55,4	38,4	26,7	22,8	4,3
Landtagswahlkreise:					
OB-Wahl 12.09.2021	Wahl- beteiligung	Dr. Kornblum SPD	Haller CDU	Dr. Schneider, T. GRÜNE	Hanker AfD
LTW 1 - Braunschweig-Nord	60,0	36,0	25,9	27,2	3,1
LTW 2 - Braunschweig-Süd	51,4	42,9	30,1	14,3	6,1
LTW 3 - Braunschweig-West	54,1	37,6	25,0	24,2	4,4
Gemeindewahlbereiche:					
OB-Wahl 12.09.2021	Wahl- beteiligung	Dr. Kornblum SPD	Haller CDU	Dr. Schneider, T. GRÜNE	Hanker AfD
GW 11 - Nordost	62,2	38,4	33,0	17,7	3,8
GW 12 - Östlicher Ring	65,3	35,1	19,0	36,0	2,1
GW 13 - Innenstadt/Südl. Ring	52,0	33,7	24,8	29,5	3,4
GW 21 - Südost	59,5	42,1	30,7	16,4	4,4
GW 22 - Südwest	43,2	44,1	29,4	11,4	8,4
GW 31 - Westlicher Ring	48,9	34,2	20,6	29,9	3,9
GW 32 - Nordwest	59,8	40,7	31,8	16,6	4,8
GW 33 - Nördlicher Ring	53,4	37,1	20,4	28,4	4,2
Stadtbezirke:					
OB-Wahl 12.09.2021	Wahl- beteiligung	Dr. Kornblum SPD	Haller CDU	Dr. Schneider, T. GRÜNE	Hanker AfD
111 Hondelage-Volkmarode	66,4	40,3	34,9	15,2	3,7
112 Wabe-Schunter-Beberbach	60,0	37,2	31,9	19,2	3,8
120 Östliches Ringgebiet	65,3	35,1	19,0	36,0	2,1
130 Mitte	52,0	33,7	24,8	29,5	3,4
211 Braunschweig-Süd	58,6	42,0	30,9	16,0	5,0
212 Südstadt-Rautheim-Mascherode	60,9	42,2	30,4	17,0	3,6
221 Weststadt	35,4	45,3	26,4	10,4	10,8
222 Südwest	56,4	42,8	32,5	12,4	5,9
310 Westliches Ringgebiet	48,9	34,2	20,6	29,9	3,9
321 Lehdorf-Watenbüttel	61,7	40,7	31,5	17,9	4,4
322 Nördliche Schunter-/Okeraue	56,5	40,7	32,5	13,9	5,6
330 Nordstadt-Schunteraue	53,4	37,1	20,4	28,4	4,2

- Stimmenanteile -

OB-Wahl 12.09.2021	Wahl- beteiligung	Stimmenanteile in vH (Fortsetzung)			
		Huvendieck BIBS	Schneider, A. DIE LINKE.	Hofmann Die PARTEI	Gust EWV
Stadt Braunschweig:	55,4	3,0	2,6	1,7	0,6
Landtagswahlkreise:					
LTW 1 - Braunschweig-Nord	60,0	3,1	2,6	1,6	0,5
LTW 2 - Braunschweig-Süd	51,4	2,4	2,0	1,6	0,6
LTW 3 - Braunschweig-West	54,1	3,2	3,0	2,0	0,6
Gemeindewahlbereiche:					
GW 11 - Nordost	62,2	3,4	1,8	1,2	0,6
GW 12 - Östlicher Ring	65,3	3,1	2,8	1,6	0,3
GW 13 - Innenstadt/Südl. Ring	52,0	2,7	3,3	2,0	0,5
GW 21 - Südost	59,5	2,5	1,7	1,6	0,6
GW 22 - Südwest	43,2	2,2	2,3	1,6	0,6
GW 31 - Westlicher Ring	48,9	3,6	4,5	2,7	0,6
GW 32 - Nordwest	59,8	2,6	1,7	1,3	0,5
GW 33 - Nördlicher Ring	53,4	3,6	3,3	2,2	0,7
Stadtbezirke:					
111 Hondelage-Volkmarode	66,4	2,3	1,5	1,5	0,6
112 Wabe-Schunter-Beberbach	60,0	4,1	2,1	1,1	0,7
120 Östliches Ringgebiet	65,3	3,1	2,8	1,6	0,3
130 Mitte	52,0	2,7	3,3	2,0	0,5
211 Braunschweig-Süd	58,6	2,3	1,7	1,6	0,5
212 Südstadt-Rautheim-Mascherode	60,9	2,7	1,7	1,7	0,6
221 Weststadt	35,4	2,0	2,8	1,6	0,7
222 Südwest	56,4	2,4	1,8	1,5	0,6
310 Westliches Ringgebiet	48,9	3,6	4,5	2,7	0,6
321 Lehdorf-Watenbüttel	61,7	2,2	1,6	1,2	0,5
322 Nördliche Schunter-/Okeraue	56,5	3,4	1,8	1,6	0,5
330 Nordstadt-Schunteraue	53,4	3,6	3,3	2,2	0,7

Vorsprung Haller (CDU) < > Vorsprung Dr. Kornblum (SPD)

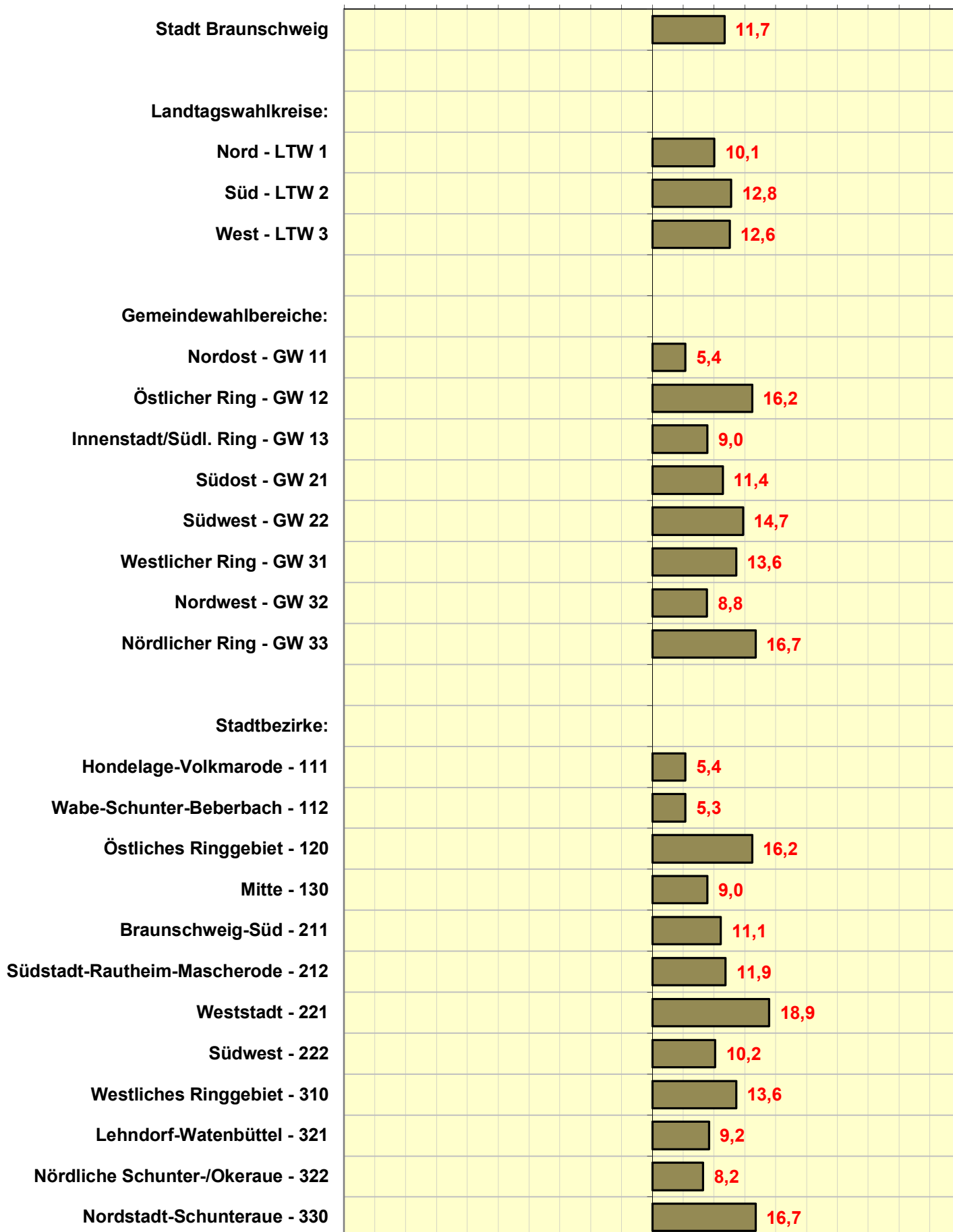

Stadt Braunschweig OB-Wahl 2021
Vorsprung SPD/GRÜNE vor CDU

Differenz in Prozentpunkten

Vorsprung CDU < > Vorsprung SPD+GRÜNE

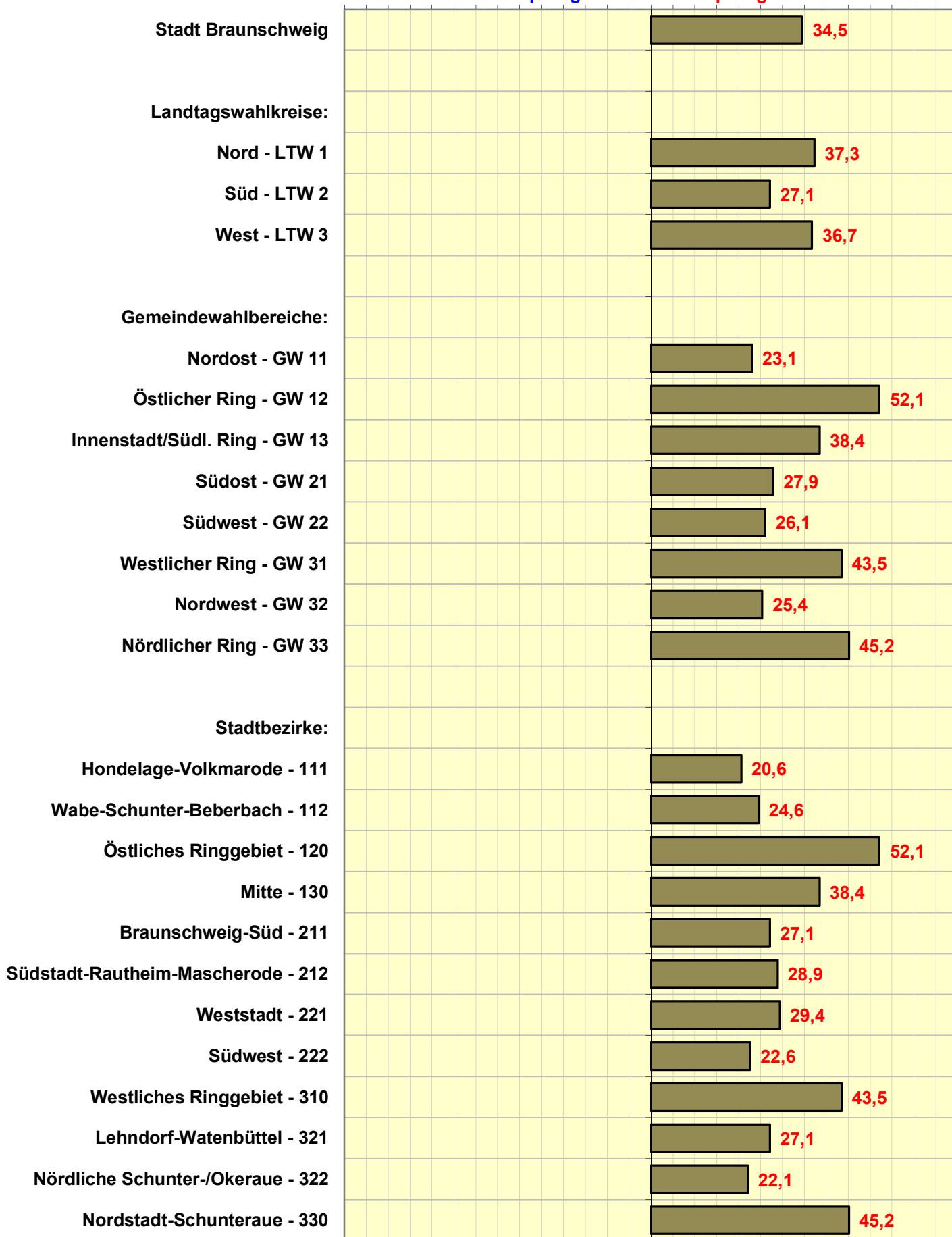

- Absolute Stimmzahlen -

OB-Wahl 12.09.2021	Wahlberechtigte	Wähler	Gültige Stimmen	Absolute Stimmzahlen			
				Dr. Kornblum SPD	Haller CDU	Dr. Schneider, T. GRÜNE	Hanker AfD
Stadt Braunschweig:	197 728	109 532	108 811	41 734	29 011	24 802	4 704
Landtagswahlkreise:							
OB-Wahl 12.09.2021	Wahlberechtigte	Wähler	Gültige Stimmen	Dr. Kornblum SPD	Haller CDU	Dr. Schneider, T. GRÜNE	Hanker AfD
LTW 1 - Braunschweig-Nord	68 011	40 811	40 584	14 605	10 519	11 041	1 255
LTW 2 - Braunschweig-Süd	54 347	27 928	27 694	11 892	8 348	3 966	1 683
LTW 3 - Braunschweig-West	75 370	40 793	40 533	15 237	10 144	9 795	1 766
Gemeindewahlbereiche:							
OB-Wahl 12.09.2021	Wahlberechtigte	Wähler	Gültige Stimmen	Dr. Kornblum SPD	Haller CDU	Dr. Schneider, T. GRÜNE	Hanker AfD
GW 11 - Nordost	25 252	15 715	15 624	5 993	5 156	2 769	591
GW 12 - Östlicher Ring	21 619	14 112	14 047	4 934	2 662	5 053	290
GW 13 - Innenstadt/Südl. Ring	21 140	10 984	10 913	3 678	2 701	3 219	374
GW 21 - Südost	27 300	16 254	16 140	6 798	4 953	2 650	713
GW 22 - Südwest	27 047	11 674	11 554	5 094	3 395	1 316	970
GW 31 - Westlicher Ring	26 974	13 199	13 107	4 480	2 698	3 921	515
GW 32 - Nordwest	27 262	16 298	16 208	6 593	5 160	2 685	777
GW 33 - Nördlicher Ring	21 134	11 296	11 218	4 164	2 286	3 189	474
Stadtbezirke:							
OB-Wahl 12.09.2021	Wahlberechtigte	Wähler	Gültige Stimmen	Dr. Kornblum SPD	Haller CDU	Dr. Schneider, T. GRÜNE	Hanker AfD
111 Hondelage-Volkmarode	8 833	5 867	5 839	2 353	2 039	888	218
112 Wabe-Schunter-Beberbach	16 419	9 848	9 785	3 640	3 117	1 881	373
120 Östliches Ringgebiet	21 619	14 112	14 047	4 934	2 662	5 053	290
130 Mitte	21 140	10 984	10 913	3 678	2 701	3 219	374
211 Braunschweig-Süd	16 323	9 568	9 493	3 990	2 934	1 519	474
212 Südstadt-Rautheim-Mascherode	10 977	6 686	6 647	2 808	2 019	1 131	239
221 Weststadt	17 009	6 016	5 944	2 695	1 569	620	639
222 Südwest	10 038	5 658	5 610	2 399	1 826	696	331
310 Westliches Ringgebiet	26 974	13 199	13 107	4 480	2 698	3 921	515
321 Lehdorf-Watenbüttel	17 398	10 728	10 669	4 340	3 361	1 915	465
322 Nördliche Schunter-/Okeraue	9 864	5 570	5 539	2 253	1 799	770	312
330 Nordstadt-Schunteraue	21 134	11 296	11 218	4 164	2 286	3 189	474

- Absolute Stimmzahlen -

OB-Wahl 12.09.2021	Wahlberechtigte	Wähler	Absolute Stimmzahlen (Fortsetzung)			
			Huvendieck BIBS	Schneider, A. DIE LINKE.	Hofmann Die PARTEI	Gust EWV Gust
Stadt Braunschweig:	197 728	109 532	3 215	2 827	1 904	614
Landtagswahlkreise:						
OB-Wahl 12.09.2021	Wahlberechtigte	Wähler	Huvendieck BIBS	Schneider, A. DIE LINKE.	Hofmann Die PARTEI	Gust EWV Gust
LTW 1 - Braunschweig-Nord	68 011	40 811	1 263	1 053	643	205
LTW 2 - Braunschweig-Süd	54 347	27 928	655	541	445	164
LTW 3 - Braunschweig-West	75 370	40 793	1 297	1 233	816	245
Gemeindewahlbereiche:						
OB-Wahl 12.09.2021	Wahlberechtigte	Wähler	Huvendieck BIBS	Schneider, A. DIE LINKE.	Hofmann Die PARTEI	Gust EWV Gust
GW 11 - Nordost	25 252	15 715	532	288	195	100
GW 12 - Östlicher Ring	21 619	14 112	432	400	229	47
GW 13 - Innenstadt/Südl. Ring	21 140	10 984	299	365	219	58
GW 21 - Südost	27 300	16 254	400	272	264	90
GW 22 - Südwest	27 047	11 674	255	269	181	74
GW 31 - Westlicher Ring	26 974	13 199	474	587	350	82
GW 32 - Nordwest	27 262	16 298	422	276	216	79
GW 33 - Nördlicher Ring	21 134	11 296	401	370	250	84
Stadtbezirke:						
OB-Wahl 12.09.2021	Wahlberechtigte	Wähler	Huvendieck BIBS	Schneider, A. DIE LINKE.	Hofmann Die PARTEI	Gust EWV Gust
111 Hondelage-Volkmarode	8 833	5 867	133	85	87	36
112 Wabe-Schunter-Beberbach	16 419	9 848	399	203	108	64
120 Östliches Ringgebiet	21 619	14 112	432	400	229	47
130 Mitte	21 140	10 984	299	365	219	58
211 Braunschweig-Süd	16 323	9 568	219	157	153	47
212 Südstadt-Rauthem-Mascherode	10 977	6 686	181	115	111	43
221 Weststadt	17 009	6 016	118	169	95	39
222 Südwest	10 038	5 658	137	100	86	35
310 Westliches Ringgebiet	26 974	13 199	474	587	350	82
321 Lehndorf-Watenbüttel	17 398	10 728	231	175	130	52
322 Nördliche Schunter-/Okeraue	9 864	5 570	191	101	86	27
330 Nordstadt-Schunterraue	21 134	11 296	401	370	250	84

Vorsprung Haller (CDU) < > Vorsprung Dr. Kornblum (SPD)

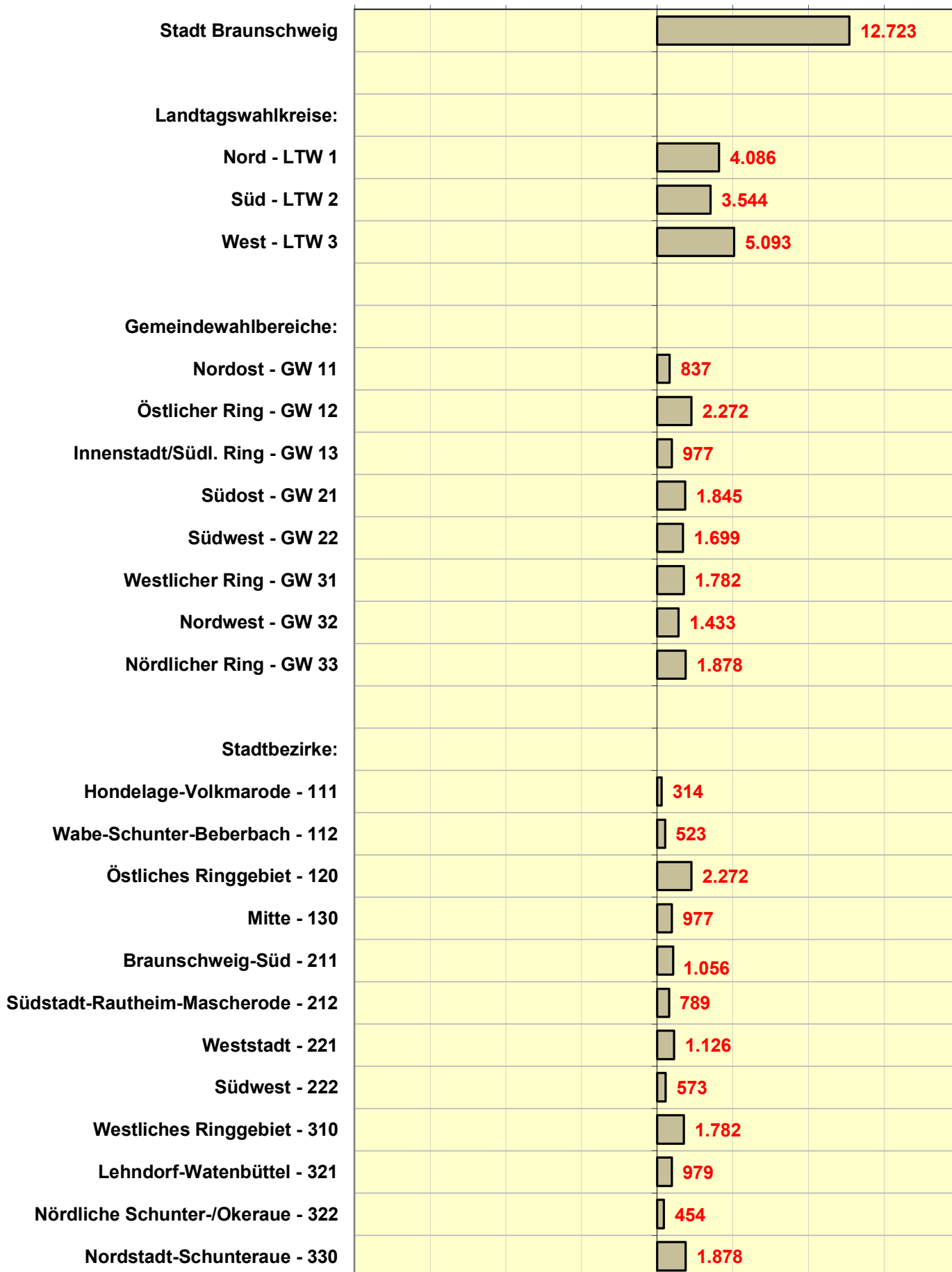

Vorsprung CDU < > Vorsprung SPD+GRÜNE

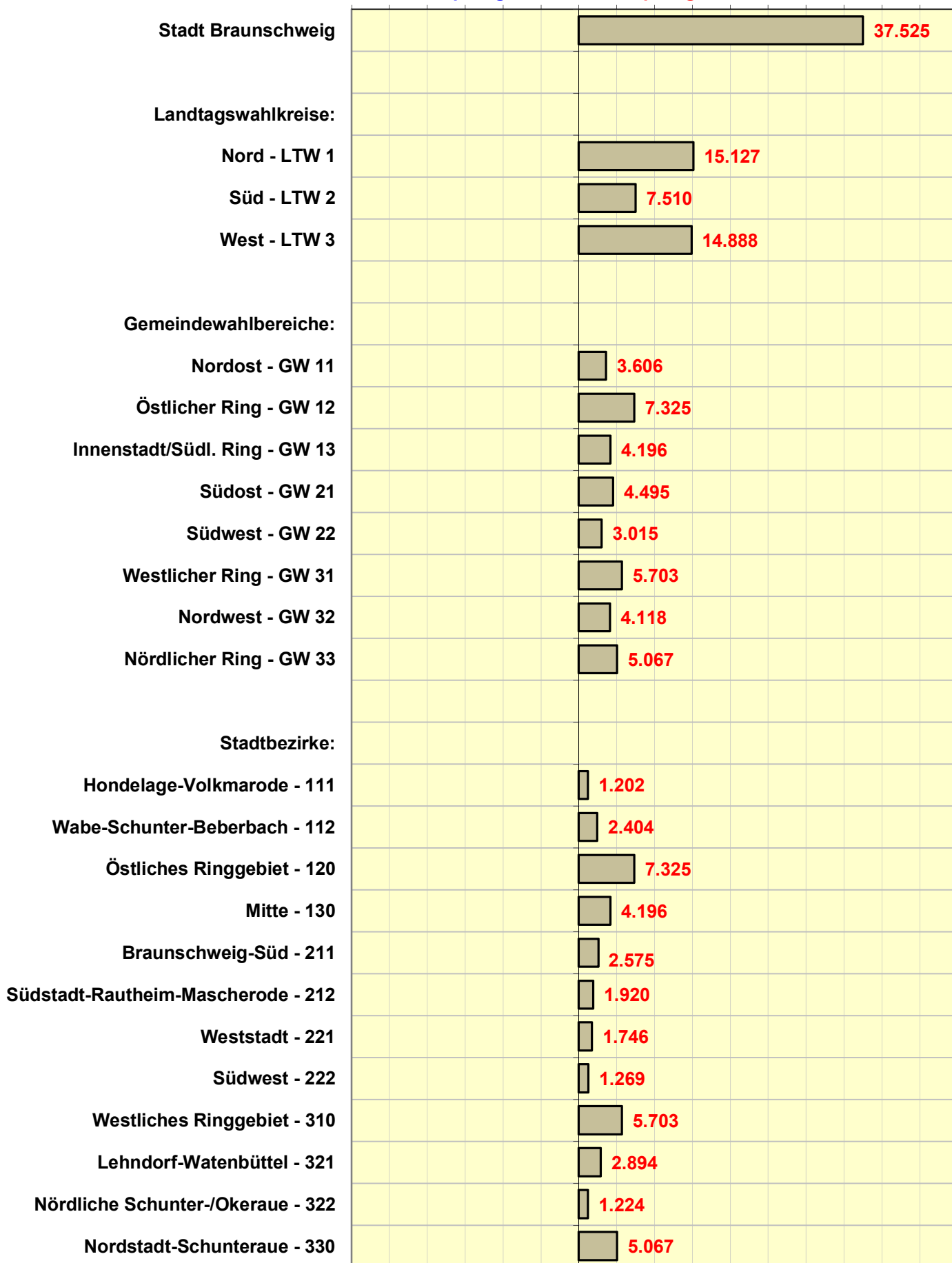

- Gewinne/Verluste (Prozentpunkte) -

OB-Wahl 12.09.2021	Wahlbeteiligung	Gewinn/Verlust PROZENTPUNKTE							
		SPD	CDU	GRÜNE	AfD	BIBS	DIE LINKE.	Die PARTEI	EWV Gust
Stadt Braunschweig:	+5,9	-8,0	-7,7	+14,8	+4,3	-2,2	-1,1	+1,7	+0,6
OB-Wahl 12.09.2021 Landtagswahlkreise:									
	Wahlbeteiligung	SPD	CDU	GRÜNE	AfD	BIBS	DIE LINKE.	Die PARTEI	EWV Gust
LTW 1 - Braunschweig-Nord	+5,6	-9,5	-7,6	+17,6	+3,1	-2,6	-0,7	+1,6	+0,5
LTW 2 - Braunschweig-Süd	+5,8	-5,9	-7,8	+9,5	+6,1	-1,0	-1,4	+1,6	+0,6
LTW 3 - Braunschweig-West	+6,1	-7,8	-7,8	+15,6	+4,4	-2,7	-1,3	+2,0	+0,6
OB-Wahl 12.09.2021 Gemeindewahlbereiche:									
	Wahlbeteiligung	SPD	CDU	GRÜNE	AfD	BIBS	DIE LINKE.	Die PARTEI	EWV Gust
GW 11 - Nordost	+4,8	-4,8	-8,0	+11,7	+3,8	-2,5	-0,4	+1,2	+0,6
GW 12 - Östlicher Ring	+6,3	-14,3	-6,8	+23,4	+2,1	-2,7	-0,9	+1,6	+0,3
GW 13 - Innenstadt/Südl. Ring	+5,8	-10,3	-8,0	+18,6	+3,4	-2,5	-0,9	+2,0	+0,5
GW 21 - Südost	+6,1	-6,7	-7,4	+11,1	+4,4	-1,0	-1,1	+1,6	+0,6
GW 22 - Südwest	+5,1	-4,8	-8,3	+7,2	+8,4	-1,0	-1,8	+1,6	+0,6
GW 31 - Westlicher Ring	+5,6	-11,1	-7,3	+19,0	+3,9	-1,9	-2,1	+2,7	+0,6
GW 32 - Nordwest	+6,7	-4,9	-7,2	+10,9	+4,8	-2,5	-0,9	+1,3	+0,5
GW 33 - Nördlicher Ring	+5,9	-8,2	-9,3	+18,4	+4,2	-4,0	-0,8	+2,2	+0,7
OB-Wahl 12.09.2021 Stadtbezirke:									
	Wahlbeteiligung	SPD	CDU	GRÜNE	AfD	BIBS	DIE LINKE.	Die PARTEI	EWV Gust
111 Hondelage-Volkmarode	+7,4	-4,3	-6,9	+9,7	+3,7	-2,0	-0,9	+1,5	+0,6
112 Wabe-Schunter-Beberbach	+3,3	-5,1	-8,7	+12,9	+3,8	-2,8	-0,1	+1,1	+0,7
120 Östliches Ringgebiet	+6,3	-14,3	-6,8	+23,4	+2,1	-2,7	-0,9	+1,6	+0,3
130 Mitte	+5,8	-10,3	-8,0	+18,6	+3,4	-2,5	-0,9	+2,0	+0,5
211 Braunschweig-Süd	+6,0	-6,7	-7,8	+10,9	+5,0	-0,8	-1,3	+1,6	+0,5
212 Südstadt-Rautheim-Mascherode	+6,1	-6,6	-6,8	+11,4	+3,6	-1,3	-0,8	+1,7	+0,6
221 Weststadt	+3,2	-3,8	-10,3	+6,6	+10,8	-1,3	-2,1	+1,6	+0,7
222 Südwest	+8,1	-5,8	-6,4	+7,8	+5,9	-0,6	-1,4	+1,5	+0,6
310 Westliches Ringgebiet	+5,6	-11,1	-7,3	+19,0	+3,9	-1,9	-2,1	+2,7	+0,6
321 Lehdorf-Watenbüttel	+5,7	-5,3	-7,9	+12,1	+4,4	-2,4	-1,1	+1,2	+0,5
322 Nördliche Schunter-/Okeraue	+8,2	-4,2	-5,9	+8,6	+5,6	-2,7	-0,6	+1,6	+0,5
330 Nordstadt-Schunteraue	+5,9	-8,2	-9,3	+18,4	+4,2	-4,0	-0,8	+2,2	+0,7

- Gewinne/Verluste (Absolute Stimmzahlen) -

OB-Wahl 12.09.2021	Wahlberechtigte	Wähler	Gewinn/Verlust STIMMEN								
			Gültige Stimmen	SPD	CDU	GRÜNE	AfD	BIBS	DIE LINKE.	Die PARTEI	EWV Gust
Stadt Braunschweig:	-4 801	+9 233	+9 224	-4 401	-5 236	+16 843	+4 704	-1 956	- 841	+1 904	+ 614
OB-Wahl 12.09.2021 Landtagswahlkreise:											
	Wahlberechtigte	Wähler	Gültige Stimmen	SPD	CDU	GRÜNE	AfD	BIBS	DIE LINKE.	Die PARTEI	EWV Gust
LTW 1 - Braunschweig-Nord	-1 449	+3 039	+3 061	-2 473	-2 063	+7 445	+1 255	- 880	- 180	+ 643	+ 205
LTW 2 - Braunschweig-Süd	-1 716	+2 375	+2 321	- 501	-1 276	+2 743	+1 683	- 196	- 317	+ 445	+ 164
LTW 3 - Braunschweig-West	-1 636	+3 819	+3 842	-1 427	-1 897	+6 655	+1 766	- 880	- 344	+ 816	+ 245
OB-Wahl 12.09.2021 Gemeindevahlbereiche:											
	Wahlberechtigte	Wähler	Gültige Stimmen	SPD	CDU	GRÜNE	AfD	BIBS	DIE LINKE.	Die PARTEI	EWV Gust
GW 11 - Nordost	- 252	+1 056	+1 050	- 290	- 820	+1 887	+ 591	- 332	- 38	+ 195	+ 100
GW 12 - Östlicher Ring	- 528	+1 057	+1 088	-1 465	- 675	+3 429	+ 290	- 322	- 87	+ 229	+ 47
GW 13 - Innenstadt/Südl. Ring	- 669	+ 926	+ 923	- 718	- 568	+2 129	+ 374	- 226	- 55	+ 219	+ 58
GW 21 - Südost	- 65	+1 619	+1 603	- 297	- 583	+1 878	+ 713	- 108	- 136	+ 264	+ 90
GW 22 - Südwest	-1 651	+ 756	+ 718	- 204	- 693	+ 865	+ 970	- 88	- 181	+ 181	+ 74
GW 31 - Westlicher Ring	- 667	+1 233	+1 231	- 899	- 615	+2 627	+ 515	- 183	- 191	+ 350	+ 82
GW 32 - Nordwest	- 311	+1 649	+1 653	- 45	- 527	+1 864	+ 777	- 321	- 102	+ 216	+ 79
GW 33 - Nördlicher Ring	- 658	+ 937	+ 958	- 483	- 755	+2 164	+ 474	- 376	- 51	+ 250	+ 84
OB-Wahl 12.09.2021 Stadtbezirke:											
	Wahlberechtigte	Wähler	Gültige Stimmen	SPD	CDU	GRÜNE	AfD	BIBS	DIE LINKE.	Die PARTEI	EWV Gust
111 Hondelage-Volkmarode	- 148	+ 566	+ 565	+ 3	- 169	+ 595	+ 218	- 90	- 38	+ 87	+ 36
112 Wabe-Schunter-Beberbach	- 104	+ 490	+ 485	- 293	- 651	+1 292	+ 373	- 242	+ 0	+ 108	+ 64
120 Östliches Ringgebiet	- 528	+1 057	+1 088	-1 465	- 675	+3 429	+ 290	- 322	- 87	+ 229	+ 47
130 Mitte	- 669	+ 926	+ 923	- 718	- 568	+2 129	+ 374	- 226	- 55	+ 219	+ 58
211 Braunschweig-Süd	- 236	+ 854	+ 828	- 235	- 419	+1 075	+ 474	- 51	- 100	+ 153	+ 47
212 Südstadt-Rautheim-Mascherode	+ 171	+ 765	+ 775	- 62	- 164	+ 803	+ 239	- 57	- 36	+ 111	+ 43
221 Weststadt	-1 255	+ 137	+ 110	- 172	- 571	+ 399	+ 639	- 72	- 120	+ 95	+ 39
222 Südwest	- 396	+ 619	+ 608	- 32	- 122	+ 466	+ 331	- 16	- 61	+ 86	+ 35
310 Westliches Ringgebiet	- 667	+1 233	+1 231	- 899	- 615	+2 627	+ 515	- 183	- 191	+ 350	+ 82
321 Lehdorf-Watenbüttel	+ 113	+1 049	+1 043	- 84	- 436	+1 354	+ 465	- 209	- 86	+ 130	+ 52
322 Nördliche Schunter-/Okeraue	- 424	+ 600	+ 610	+ 39	- 91	+ 510	+ 312	- 112	- 16	+ 86	+ 27
330 Nordstadt-Schunteraue	- 658	+ 937	+ 958	- 483	- 755	+2 164	+ 474	- 376	- 51	+ 250	+ 84

OB-Wahl 2021

Stimmenanteile nach Analysebezirken I

■ SPD
 ■ CDU
 ■ GRÜNE
 ■ AfD
 ■ BIBS
 ■ DIE LINKE.
 ■ Die PARTEI
 ■ EWV Gust

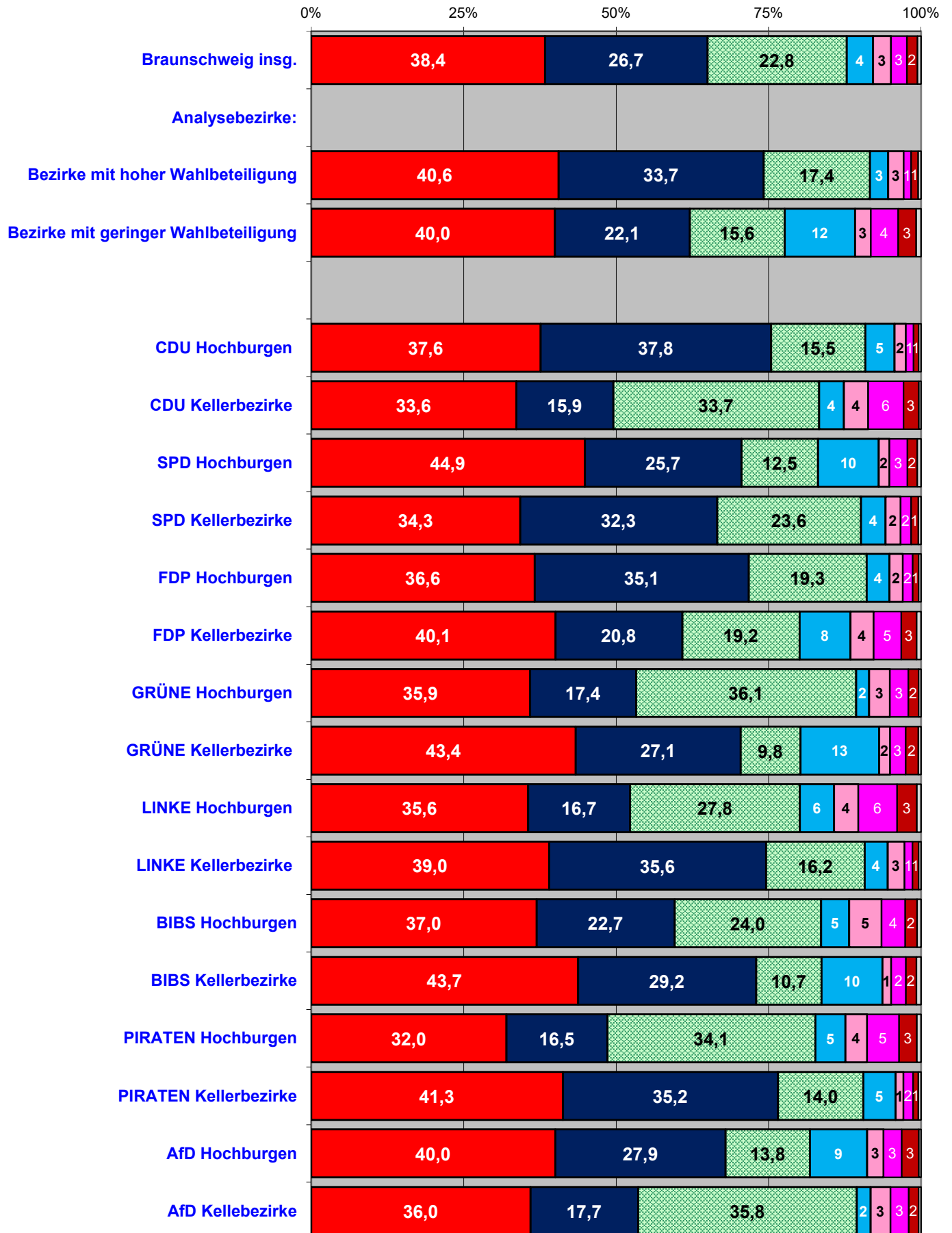

Gewinne und Verluste

in Prozentpunkten zur OBW 2014

Analysebezirke I

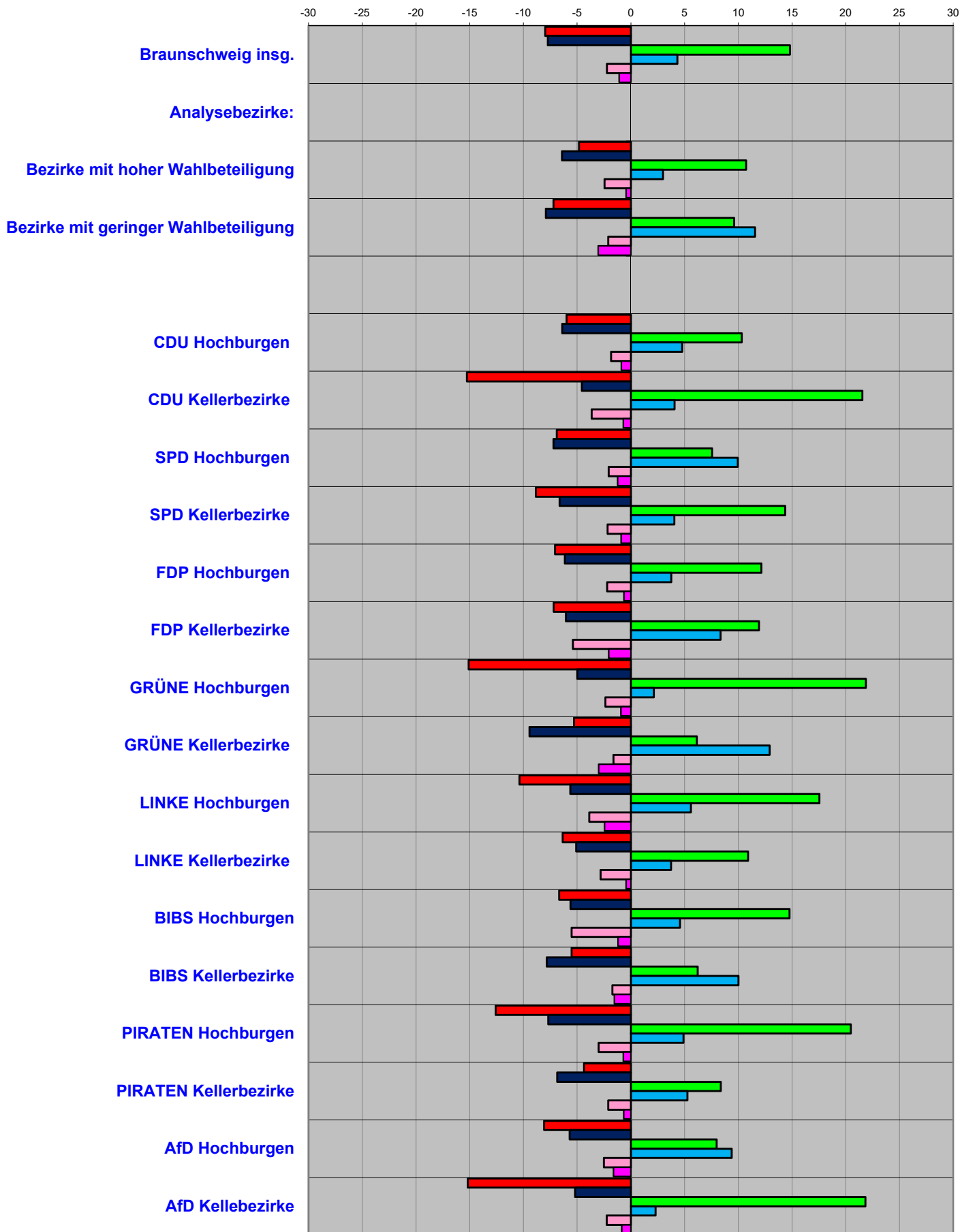
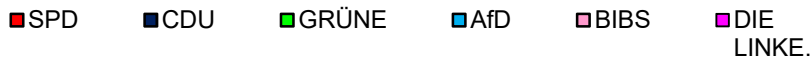

Ergebnisse nach Analysebezirken I
Stimmenanteile

OBW 12.09.2021 STIMMEN	Wahl- beteiligung	SPD	CDU	GRÜNE	AfD	BIBS	DIE LINKE.	Die PARTEI	EWV Gust
Stadt Braunschweig insgesamt:	55,4	38,4	26,7	22,8	4,3	3,0	2,6	1,7	0,6
Analysebezirke I:									
Bezirke mit hoher Wahlbeteiligung	42,2	40,6	33,7	17,4	3,0	2,5	1,2	1,1	0,5
Bezirke mit geringer Wahlbeteiligung	19,2	40,0	22,1	15,6	11,6	2,6	4,5	2,9	0,8
CDU Hochburgen	38,9	37,6	37,8	15,5	4,8	1,9	1,2	0,8	0,4
CDU Kellerbezirke	31,4	33,6	15,9	33,7	4,1	4,0	5,8	2,5	0,3
SPD Hochburgen	26,4	44,9	25,7	12,5	10,0	1,8	2,9	1,6	0,6
SPD Kellerbezirke	36,7	34,3	32,3	23,6	4,0	2,5	1,7	1,2	0,4
FDP Hochburgen	36,7	36,6	35,1	19,3	3,8	2,2	1,6	1,0	0,4
FDP Kellerbezirke	28,5	40,1	20,8	19,2	8,3	3,8	4,5	2,5	0,7
GRÜNE Hochburgen	36,5	35,9	17,4	36,1	2,1	3,4	3,0	1,7	0,4
GRÜNE Kellerbezirke	22,8	43,4	27,1	9,8	12,9	1,8	2,5	2,1	0,4
LINKE Hochburgen	28,3	35,6	16,7	27,8	5,6	4,0	6,4	3,2	0,7
LINKE Kellerbezirke	39,6	39,0	35,6	16,2	3,7	2,8	1,3	1,0	0,4
BIBS Hochburgen	34,3	37,0	22,7	24,0	4,6	5,3	3,9	1,9	0,7
BIBS Kellerbezirke	28,1	43,7	29,2	10,7	10,0	1,4	2,4	1,7	0,8
PIRATEN Hochburgen	29,3	32,0	16,5	34,1	4,9	3,6	5,2	2,9	0,7
PIRATEN Kellerbezirke	38,0	41,3	35,2	14,0	5,3	1,3	1,6	0,9	0,4
AfD Hochburgen	27,9	40,0	27,9	13,8	9,4	2,7	3,0	2,8	0,4
AfD Kellebezirke	36,1	36,0	17,7	35,8	2,3	3,3	3,0	1,6	0,4
Gewinn/Verlust OBW 2021/2014 (Prozentpunkte)									
Stadt Braunschweig insgesamt:	+5,9	-8,0	-7,7	+14,8	+4,3	-2,2	-1,1	+1,7	+0,6
Analysebezirke I:									
Bezirke mit hoher Wahlbeteiligung	-8,9	-4,8	-6,4	10,7	3,0	-2,5	-0,4	1,1	0,5
Bezirke mit geringer Wahlbeteiligung	-1,9	-7,2	-7,9	9,6	11,6	-2,1	-3,0	2,9	0,8
CDU Hochburgen	-8,3	-6,0	-6,4	+10,3	+4,8	-1,8	-0,9	+0,8	+0,4
CDU Kellerbezirke	-3,8	-15,3	-4,6	+21,5	+4,1	-3,6	-0,7	+2,5	+0,3
SPD Hochburgen	-2,9	-6,9	-7,2	+7,6	+10,0	-2,1	-1,2	+1,6	+0,6
SPD Kellerbezirke	-9,7	-8,8	-6,6	+14,4	+4,0	-2,2	-0,9	+1,2	+0,4
FDP Hochburgen	-7,3	-7,1	-6,1	+12,1	+3,8	-2,2	-0,6	+1,0	+0,4
FDP Kellerbezirke	-2,5	-7,2	-6,0	+11,9	+8,3	-5,4	-2,1	+2,5	+0,7
GRÜNE Hochburgen	-10,0	-15,1	-5,0	+21,9	+2,1	-2,4	-0,9	+1,7	+0,4
GRÜNE Kellerbezirke	-2,3	-5,3	-9,4	+6,1	+12,9	-1,6	-3,0	+2,1	+0,4
LINKE Hochburgen	-4,1	-10,4	-5,6	+17,5	+5,6	-3,9	-2,5	+3,2	+0,7
LINKE Kellerbezirke	-8,4	-6,3	-5,1	+10,9	+3,7	-2,8	-0,4	+1,0	+0,4
BIBS Hochburgen	-3,9	-6,7	-5,6	+14,8	+4,6	-5,5	-1,2	+1,9	+0,7
BIBS Kellerbezirke	-2,8	-5,5	-7,8	+6,2	+10,0	-1,7	-1,5	+1,7	+0,8
PIRATEN Hochburgen	-5,7	-12,6	-7,7	+20,5	+4,9	-3,0	-0,7	+2,9	+0,7
PIRATEN Kellerbezirke	-8,3	-4,4	-6,9	+8,4	+5,3	-2,1	-0,7	+0,9	+0,4
AfD Hochburgen	-5,0	-8,1	-5,7	+8,0	+9,4	-2,5	-1,6	+2,8	+0,4
AfD Kellebezirke	-9,6	-15,2	-5,2	+21,8	+2,3	-2,2	-0,9	+1,6	+0,4

OB-Wahl 2021

Stimmenanteile nach Analysebezirken II

■ SPD
 ■ CDU
 ■ GRÜNE
 ■ AfD
 ■ BIBS
 ■ DIE LINKE.
 ■ Die PARTEI
 ■ EWV Gust

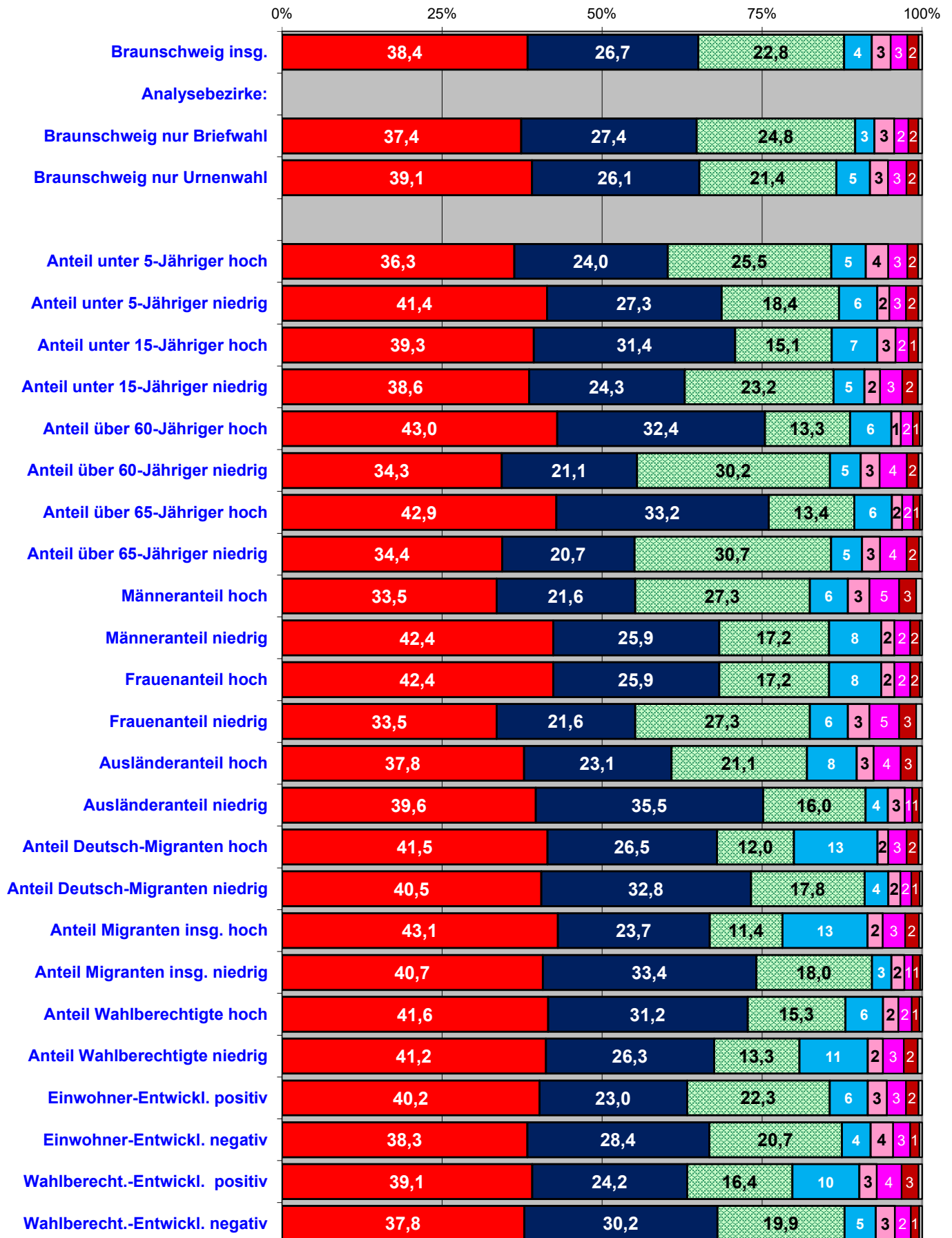

Gewinne und Verluste

in Prozentpunkten zur OBW 2014

Analysebezirke II

■ SPD ■ CDU ■ GRÜNE ■ AfD ■ BİBS ■ DIE LINKE.

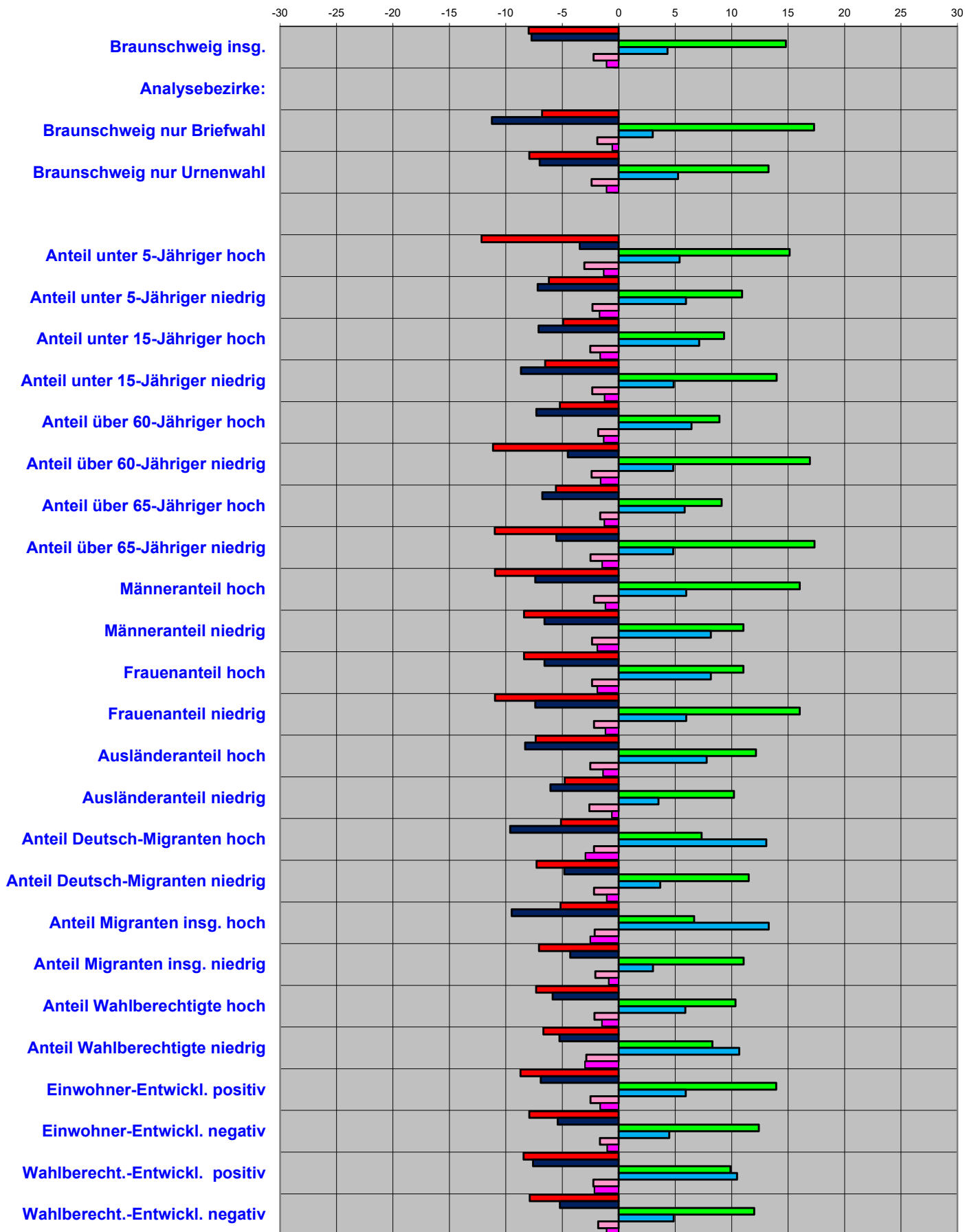

Ergebnisse nach Analysebezirken II
Stimmenanteile

OBW 12.09.2021 STIMMENANTEILE	Wahl- beteiligung	SPD	CDU	GRÜNE	AfD	BIBS	DIE LINKE.	Die PARTEI	EWV Gust
Stadt Braunschweig insgesamt:	55,4	38,4	26,7	22,8	4,3	3,0	2,6	1,7	0,6
Analysebezirke II:									
Braunschweig nur Briefwahl	-	37,4	27,4	24,8	3,0	3,1	2,2	1,5	0,6
Braunschweig nur Urnenwahl	-	39,1	26,1	21,4	5,3	2,9	2,9	1,9	0,5
Anteil unter 5-Jähriger hoch	30,8	36,3	24,0	25,5	5,4	3,5	3,0	1,7	0,6
Anteil unter 5-Jähriger niedrig	29,9	41,4	27,3	18,4	6,0	1,9	2,6	1,9	0,6
Anteil unter 15-Jähriger hoch	30,7	39,3	31,4	15,1	7,1	2,9	2,0	1,5	0,6
Anteil unter 15-Jähriger niedrig	27,6	38,6	24,3	23,2	4,9	2,5	3,4	2,5	0,7
Anteil über 60-Jähriger hoch	32,6	43,0	32,4	13,3	6,4	1,5	1,9	1,1	0,4
Anteil über 60-Jähriger niedrig	33,4	34,3	21,1	30,2	4,8	3,0	4,3	1,8	0,5
Anteil über 65-Jähriger hoch	33,3	42,9	33,2	13,4	5,8	1,6	1,7	1,1	0,3
Anteil über 65-Jähriger niedrig	34,1	34,4	20,7	30,7	4,8	2,8	4,2	1,9	0,5
Männeranteil hoch	26,6	33,5	21,6	27,3	6,0	3,4	4,6	2,7	0,9
Männeranteil niedrig	29,7	42,4	25,9	17,2	8,2	2,1	2,4	1,5	0,3
Frauenanteil hoch	29,7	42,4	25,9	17,2	8,2	2,1	2,4	1,5	0,3
Frauenanteil niedrig	26,6	33,5	21,6	27,3	6,0	3,4	4,6	2,7	0,9
Ausländeranteil hoch	23,5	37,8	23,1	21,1	7,8	2,6	4,2	2,5	0,8
Ausländeranteil niedrig	41,7	39,6	35,5	16,0	3,5	2,7	1,1	1,1	0,5
Anteil Deutsch-Migranten hoch	23,0	41,5	26,5	12,0	13,1	1,7	2,9	1,9	0,6
Anteil Deutsch-Migranten niedrig	39,0	40,5	32,8	17,8	3,7	1,9	1,7	1,3	0,4
Anteil Migranten insg. hoch	20,9	43,1	23,7	11,4	13,3	2,4	3,5	2,2	0,5
Anteil Migranten insg. niedrig	41,6	40,7	33,4	18,0	3,0	2,1	1,3	1,2	0,3
Anteil Wahlberechtigte hoch	35,2	41,6	31,2	15,3	5,9	2,4	2,1	1,2	0,4
Anteil Wahlberechtigte niedrig	23,6	41,2	26,3	13,3	10,7	2,4	3,3	2,1	0,7
Einwohner-Entwickl. positiv	30,5	40,2	23,0	22,3	5,9	3,0	3,0	2,0	0,5
Einwohner-Entwickl. negativ	33,7	38,3	28,4	20,7	4,5	3,5	2,6	1,5	0,4
Wahlberecht.-Entwickl. positiv	23,0	39,1	24,2	16,4	10,5	2,7	3,9	2,6	0,6
Wahlberecht.-Entwickl. negativ	35,1	37,8	30,2	19,9	4,9	3,0	2,5	1,3	0,5
Gewinn/Verlust OBW 2021/2014 (Prozentpunkte)									
Stadt Braunschweig insgesamt:	+5,9	-8,0	-7,7	+14,8	+4,3	-2,2	-1,1	+1,7	+0,6
Analysebezirke II:									
Braunschweig nur Briefwahl	-	-6,8	-11,2	+17,3	+3,0	-1,9	-0,6	+1,5	+0,6
Braunschweig nur Urnenwahl	-	-7,9	-7,0	+13,3	+5,3	-2,4	-1,1	+1,9	+0,5
Anteil unter 5-Jähriger hoch	-3,9	-12,2	-3,5	+15,1	+5,4	-3,0	-1,3	+1,7	+0,6
Anteil unter 5-Jähriger niedrig	-6,5	-6,2	-7,2	+10,9	+6,0	-2,3	-1,7	+1,9	+0,6
Anteil unter 15-Jähriger hoch	-0,9	-4,9	-7,1	+9,3	+7,1	-2,5	-1,6	+1,5	+0,6
Anteil unter 15-Jähriger niedrig	-6,4	-6,5	-8,7	+14,0	+4,9	-2,4	-1,3	+2,5	+0,7
Anteil über 60-Jähriger hoch	-8,0	-5,2	-7,3	+8,9	+6,4	-1,8	-1,3	+1,1	+0,4
Anteil über 60-Jähriger niedrig	-3,5	-11,1	-4,5	+16,9	+4,8	-2,4	-1,6	+1,8	+0,5
Anteil über 65-Jähriger hoch	-8,0	-5,6	-6,8	+9,1	+5,8	-1,6	-1,3	+1,1	+0,3
Anteil über 65-Jähriger niedrig	-3,5	-11,0	-5,5	+17,3	+4,8	-2,5	-1,5	+1,9	+0,5
Männeranteil hoch	-4,1	-11,0	-7,4	+16,0	+6,0	-2,2	-1,2	+2,7	+0,9
Männeranteil niedrig	-6,3	-8,4	-6,6	+11,0	+8,2	-2,4	-1,9	+1,5	+0,3
Frauenanteil hoch	-6,3	-8,4	-6,6	+11,0	+8,2	-2,4	-1,9	+1,5	+0,3
Frauenanteil niedrig	-4,1	-11,0	-7,4	+16,0	+6,0	-2,2	-1,2	+2,7	+0,9
Ausländeranteil hoch	-2,6	-7,4	-8,3	+12,1	+7,8	-2,5	-1,4	+2,5	+0,8
Ausländeranteil niedrig	-7,6	-4,8	-6,0	+10,2	+3,5	-2,6	-0,6	+1,1	+0,5
Anteil Deutsch-Migranten hoch	-0,7	-5,1	-9,6	+7,3	+13,1	-2,2	-3,0	+1,9	+0,6
Anteil Deutsch-Migranten niedrig	-8,2	-7,3	-4,8	+11,5	+3,7	-2,2	-1,1	+1,3	+0,4
Anteil Migranten insg. hoch	-2,3	-5,2	-9,5	+6,7	+13,3	-2,1	-2,5	+2,2	+0,5
Anteil Migranten insg. niedrig	-9,2	-7,1	-4,3	+11,1	+3,0	-2,1	-0,9	+1,2	+0,3
Anteil Wahlberechtigte hoch	-6,7	-7,3	-5,9	+10,3	+5,9	-2,2	-1,5	+1,2	+0,4
Anteil Wahlberechtigte niedrig	+1,7	-6,7	-5,2	+8,3	+10,7	-2,9	-3,0	+2,1	+0,7
Einwohner-Entwickl. positiv	-4,0	-8,7	-6,9	+13,9	+5,9	-2,5	-1,7	+2,0	+0,5
Einwohner-Entwickl. negativ	-7,4	-7,9	-5,4	+12,4	+4,5	-1,7	-1,0	+1,5	+0,4
Wahlberecht.-Entwickl. positiv	-3,3	-8,4	-7,6	+9,9	+10,5	-2,3	-2,2	+2,6	+0,6
Wahlberecht.-Entwickl. negativ	-6,5	-7,9	-5,2	+12,0	+4,9	-1,8	-1,1	+1,3	+0,5

Stadt Braunschweig
OB-Wahl 2021
 Stimmenanteile nach
 Analysebezirken III

■ SPD ■ CDU ■ GRÜNE ■ AfD ■ BIBS ■ DIE LINKE. ■ Die PARTEI ■ EWW Gust

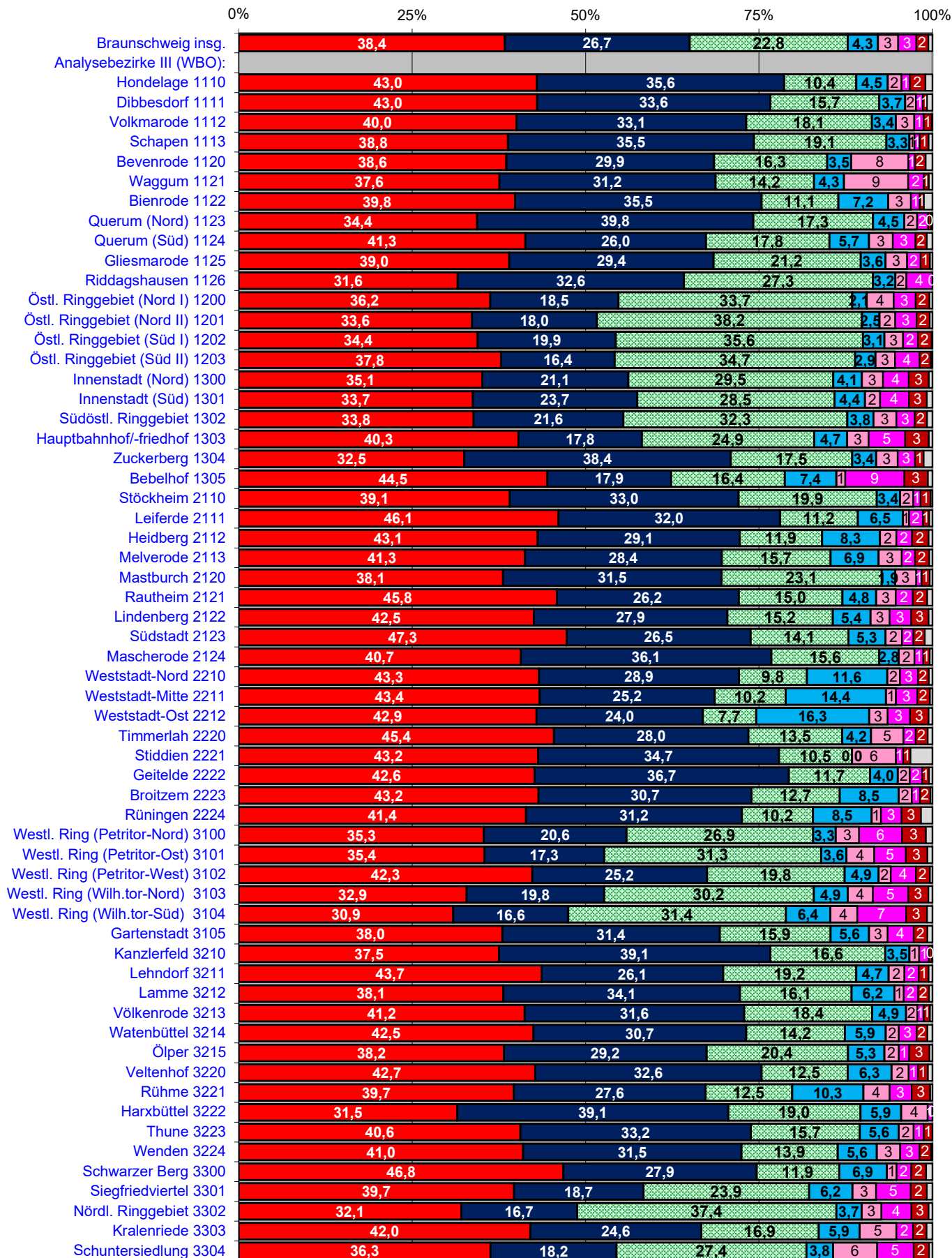

Gewinne und Verluste

in Prozentpunkten zur OBW 2014

Analysebezirke III

(ausgewählte Parteien)

■ SPD
 ■ CDU
 ■ GRÜNE
 ■ AfD
 ■ BIBS
 ■ DIE LINKE.
 ■ Die PARTEI
 EWV Gust

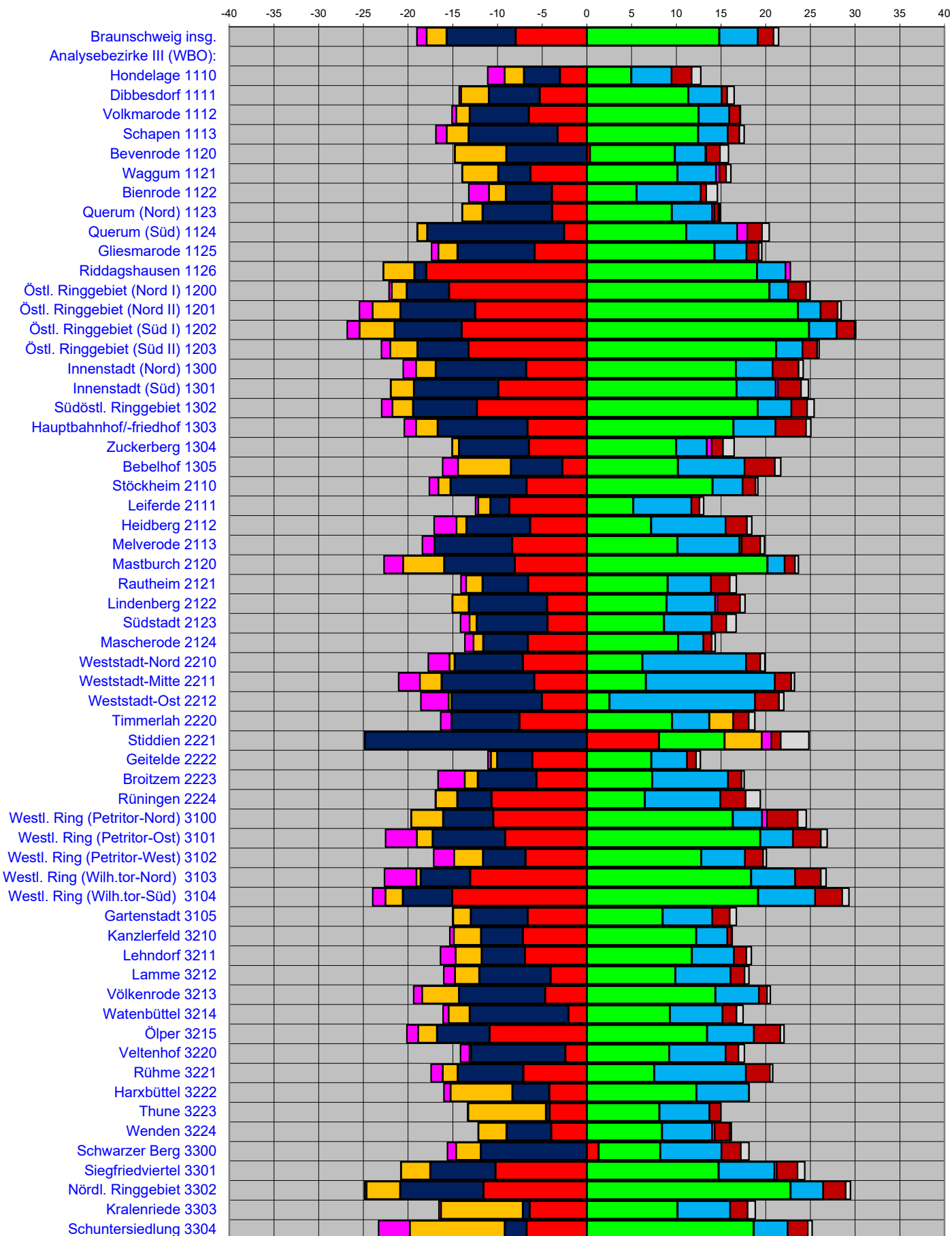

Ergebnisse nach Analysebezirken III

Stimmenanteile

OBW 12.09.2021 STIMMENANTEILE (ohne Briefwahl)	Wahl- beteiligung	SPD	CDU	GRÜNE	AfD	BIBS	DIE LINKE.	Die PARTEI	EWV Gust
Stadt Braunschweig insgesamt:	55,4	38,4	26,7	22,8	4,3	3,0	2,6	1,7	0,6
Analysebezirke III: Ortsteile (WBO)									
Hondelage 1110	41,3	43,0	35,6	10,4	4,5	2,0	1,2	2,3	1,0
Dibbesdorf 1111	43,3	43,0	33,6	15,7	3,7	1,6	1,0	0,6	0,8
Volkmarode 1112	37,3	40,0	33,1	18,1	3,4	2,7	1,3	1,2	0,1
Schapen 1113	40,8	38,8	35,5	19,1	3,3	0,7	0,7	1,3	0,6
Bevenrode 1120	40,6	38,6	29,9	16,3	3,5	8,3	1,0	1,5	1,0
Waggum 1121	35,9	37,6	31,2	14,2	4,3	9,3	2,2	0,7	0,5
Bienrode 1122	35,2	39,8	35,5	11,1	7,2	3,3	1,2	0,6	1,2
Querum (Nord) 1123	35,2	34,4	39,8	17,3	4,5	1,9	1,6	0,5	0,2
Querum (Süd) 1124	32,5	41,3	26,0	17,8	5,7	3,4	3,3	1,6	0,8
Gliesmarode 1125	33,0	39,0	29,4	21,2	3,6	3,1	1,9	1,4	0,3
Riddagshausen 1126	42,8	31,6	32,6	27,3	3,2	1,6	3,7	0,0	0,0
Östl. Ringgebiet (Nord I) 1200	36,3	36,2	18,5	33,7	2,1	3,9	3,1	2,0	0,4
Östl. Ringgebiet (Nord II) 1201	30,8	33,6	18,0	38,2	2,5	2,3	3,0	1,9	0,4
Östl. Ringgebiet (Süd I) 1202	33,5	34,4	19,9	35,6	3,1	2,7	2,1	2,0	0,1
Östl. Ringgebiet (Süd II) 1203	37,1	37,8	16,4	34,7	2,9	2,8	3,5	1,6	0,2
Innenstadt (Nord) 1300	25,4	35,1	21,1	29,5	4,1	3,1	3,7	2,9	0,5
Innenstadt (Süd) 1301	27,3	33,7	23,7	28,5	4,4	2,2	4,2	2,6	0,8
Südstl. Ringgebiet 1302	33,0	33,8	21,6	32,3	3,8	3,3	2,6	1,8	0,8
Hauptbahnhof-/friedhof 1303	27,6	40,3	17,8	24,9	4,7	3,1	5,2	3,4	0,5
Zuckerberg 1304	36,0	32,5	38,4	17,5	3,4	3,1	2,5	1,3	1,3
Bebelhof 1305	23,1	44,5	17,9	16,4	7,4	1,3	8,5	3,4	0,6
Stöckheim 2110	36,2	39,1	33,0	19,9	3,4	1,9	1,0	1,4	0,3
Leiferde 2111	42,8	46,1	32,0	11,2	6,5	0,9	2,0	0,9	0,5
Heidberg 2112	29,4	43,1	29,1	11,9	8,3	2,4	2,3	2,4	0,5
Melverode 2113	36,5	41,3	28,4	15,7	6,9	3,3	1,9	2,1	0,5
Mastburch 2120	34,8	38,1	31,5	23,1	1,9	3,1	0,8	1,2	0,4
Rautheim 2121	34,0	45,8	26,2	15,0	4,8	2,8	2,4	2,1	0,7
Lindenberg 2122	36,6	42,5	27,9	15,2	5,4	2,8	3,1	2,5	0,6
Südstadt 2123	40,8	47,3	26,5	14,1	5,3	2,4	1,6	1,6	1,1
Mascherode 2124	40,5	40,7	36,1	15,6	2,8	2,3	1,3	0,9	0,4
Weststadt-Nord 2210	24,4	43,3	28,9	9,8	11,6	1,8	2,6	1,6	0,5
Weststadt-Mitte 2211	22,7	43,4	25,2	10,2	14,4	1,5	3,0	1,8	0,4
Weststadt-Ost 2212	17,1	42,9	24,0	7,7	16,3	2,7	3,2	2,7	0,5
Timmerlah 2220	40,7	45,4	28,0	13,5	4,2	4,7	1,7	1,7	0,7
Stiddien 2221	53,6	43,2	34,7	10,5	0,0	6,3	1,1	1,1	3,2
Geitelde 2222	43,0	42,6	36,7	11,7	4,0	1,7	1,7	1,0	0,5
Broitzem 2223	35,5	43,2	30,7	12,7	8,5	1,9	1,1	1,5	0,3
Rüningen 2224	28,9	41,4	31,2	10,2	8,5	1,3	3,0	2,8	1,6
Westl. Ring (Petritor-Nord) 3100	23,9	35,3	20,6	26,9	3,3	3,4	6,2	3,5	0,9
Westl. Ring (Petritor-Ost) 3101	29,1	35,4	17,3	31,3	3,6	4,0	4,5	3,1	0,7
Westl. Ring (Petritor-West) 3102	30,4	42,3	25,2	19,8	4,9	1,8	3,6	2,0	0,4
Westl. Ring (Wilhelmitor-Nord) 3103	25,5	32,9	19,8	30,2	4,9	3,6	5,1	2,9	0,6
Westl. Ring (Wilhelmitor-Süd) 3104	27,4	30,9	16,6	31,4	6,4	3,9	7,0	3,0	0,8
Gartenstadt 3105	37,3	38,0	31,4	15,9	5,6	2,7	3,8	2,0	0,7
Kanzlerfeld 3210	41,6	37,5	39,1	16,6	3,5	1,4	1,4	0,5	0,1
Lehndorf 3211	34,7	43,7	26,1	19,2	4,7	2,3	2,1	1,4	0,6
Lamme 3212	39,2	38,1	34,1	16,1	6,2	1,4	2,1	1,6	0,5
Völkenrode 3213	38,5	41,2	31,6	18,4	4,9	1,6	0,9	0,9	0,4
Watenbüttel 3214	37,4	42,5	30,7	14,2	5,9	1,9	2,5	1,6	0,7
Ölper 3215	40,9	38,2	29,2	20,4	5,3	2,1	1,5	2,9	0,4
Veltenhof 3220	33,1	42,7	32,6	12,5	6,3	2,5	1,3	1,4	0,7
Rühe 3221	27,6	39,7	27,6	12,5	10,3	3,8	3,2	2,7	0,3
Harxbüttel 3222	51,1	31,5	39,1	19,0	5,9	3,8	0,7	0,0	0,0
Thune 3223	40,0	40,6	33,2	15,7	5,6	2,2	1,4	1,3	0,0
Wenden 3224	34,4	41,0	31,5	13,9	5,6	3,4	2,8	1,7	0,2
Schwarzer Berg 3300	30,3	46,8	27,9	11,9	6,9	1,4	2,1	2,2	0,9
Siegfriedviertel 3301	28,3	39,7	18,7	23,9	6,2	3,4	5,0	2,3	0,8
Nördl. Ringgebiet 3302	33,6	32,1	16,7	37,4	3,7	2,8	4,3	2,5	0,5
Kralenriede 3303	28,8	42,0	24,6	16,9	5,9	5,3	2,4	2,0	0,8
Schuntersiedlung 3304	43,6	36,3	18,2	27,4	3,8	6,4	5,3	2,2	0,5

Ergebnisse nach Analysebezirken III
Stimmenanteile

Gewinn/Verlust OBW 2021/2014 (Prozentpunkte)	Wahl- beteiligung	SPD	CDU	GRÜNE	AfD	BIBS	DIE LINKE.	Die PARTEI	EWV Gust
Stadt Braunschweig insgesamt:	+5,9	-8,0	-7,7	+14,8	+4,3	-2,2	-1,1	+1,7	+0,6
Analysebezirke III: Ortsteile (WBO)									
Hondelage 1110	-2,6	-3,0	-4,0	5,0	4,5	-2,2	-1,9	2,3	1,0
Dibbesdorf 1111	-5,0	-5,3	-5,7	11,4	3,7	-3,1	-0,2	0,6	0,8
Volkmarode 1112	-6,8	-6,5	-6,6	12,5	3,4	-1,5	-0,5	1,2	0,1
Schapen 1113	-12,6	-3,3	-9,9	12,5	3,3	-2,5	-1,2	1,3	0,6
Bevenrode 1120	-5,6	0,3	-9,0	9,5	3,5	-5,8	0,1	1,5	1,0
Waggum 1121	-9,4	-6,3	-3,6	10,1	4,3	-4,0	0,4	0,7	0,5
Bienrode 1122	-5,2	-3,9	-5,1	5,6	7,2	-1,9	-2,2	0,6	1,2
Querum (Nord) 1123	-11,0	-3,9	-7,8	9,5	4,5	-2,3	0,3	0,5	0,2
Querum (Süd) 1124	-10,2	-2,6	-15,3	11,1	5,7	-1,1	1,2	1,6	0,8
Gliesmarode 1125	-8,7	-5,8	-8,6	14,3	3,6	-2,1	-0,7	1,4	0,3
Riddagshausen 1126	-6,2	-18,0	-1,3	19,0	3,2	-3,4	0,5	0,0	0,0
Östl. Ringgebiet (Nord I) 1200	-9,7	-15,4	-4,7	20,4	2,1	-1,7	-0,3	2,0	0,4
Östl. Ringgebiet (Nord II) 1201	-10,0	-12,5	-8,4	23,6	2,5	-3,1	-1,5	1,9	0,4
Östl. Ringgebiet (Süd I) 1202	-8,7	-14,0	-7,5	24,8	3,1	-3,9	-1,4	2,0	0,1
Östl. Ringgebiet (Süd II) 1203	-7,6	-13,2	-5,7	21,2	2,9	-3,0	-1,0	1,6	0,2
Innenstadt (Nord) 1300	-4,9	-6,8	-10,1	16,7	4,1	-2,2	-1,4	2,9	0,5
Innenstadt (Süd) 1301	-5,5	-9,9	-9,4	16,7	4,4	-2,6	0,2	2,6	0,8
Süddöstl. Ringgebiet 1302	-8,2	-12,3	-7,2	19,1	3,8	-2,3	-1,2	1,8	0,8
Hauptbahnhof/-friedhof 1303	-1,0	-6,7	-10,0	16,4	4,7	-2,4	-1,3	3,4	0,5
Zuckerberg 1304	-8,1	-6,5	-7,8	10,0	3,4	-0,8	0,6	1,3	1,3
Bebelhof 1305	-3,2	-2,8	-5,7	10,2	7,4	-5,9	-1,7	3,4	0,6
Stöckheim 2110	-11,6	-6,8	-8,5	14,0	3,4	-1,4	-1,0	1,4	0,3
Leiferde 2111	0,1	-8,7	-2,1	5,2	6,5	-1,4	-0,3	0,9	0,5
Heidberg 2112	-5,1	-6,4	-7,1	7,2	8,3	-1,1	-2,5	2,4	0,5
Melverode 2113	-4,6	-8,4	-8,7	10,1	6,9	0,3	-1,3	2,1	0,5
Mastburch 2120	0,2	-8,1	-7,9	20,2	1,9	-4,6	-2,1	1,2	0,4
Rautheim 2121	-7,4	-6,6	-5,1	9,0	4,8	-1,9	-0,5	2,1	0,7
Lindenberg 2122	-1,2	-4,5	-8,7	8,9	5,4	-1,8	0,3	2,5	0,6
Südstadt 2123	-3,8	-4,4	-7,9	8,6	5,3	-0,8	-1,0	1,6	1,1
Mascherode 2124	-7,9	-6,6	-5,0	10,2	2,8	-1,1	-0,9	0,9	0,4
Weststadt-Nord 2210	-2,2	-7,2	-7,6	6,2	11,6	-0,6	-2,4	1,6	0,5
Weststadt-Mitte 2211	-3,8	-5,9	-10,4	6,6	14,4	-2,4	-2,4	1,8	0,4
Weststadt-Ost 2212	-2,5	-5,1	-10,1	2,5	16,3	-0,3	-3,1	2,7	0,5
Timmerlah 2220	0,1	-7,6	-7,6	9,5	4,2	2,7	-1,2	1,7	0,7
Stiddien 2221	4,4	8,1	-24,8	7,3	0,0	4,2	1,1	1,1	3,2
Geitelde 2222	-5,9	-6,1	-3,9	7,2	4,0	-0,7	-0,3	1,0	0,5
Broitzem 2223	-5,3	-5,6	-6,6	7,3	8,5	-1,5	-3,0	1,5	0,3
Rüningen 2224	-2,9	-10,7	-3,8	6,5	8,5	-2,4	-0,0	2,8	1,6
Westl. Ring (Petritor-Nord) 3100	-4,5	-10,5	-5,6	16,3	3,3	-3,6	0,5	3,5	0,9
Westl. Ring (Petritor-Ost) 3101	-3,8	-9,1	-8,1	19,4	3,6	-1,8	-3,5	3,1	0,7
Westl. Ring (Petritor-West) 3102	-8,9	-6,9	-4,7	12,8	4,9	-3,2	-2,3	2,0	0,4
Westl. Ring (Wilhelmitor-Nord) 3103	-7,2	-13,1	-5,6	18,4	4,9	-0,5	-3,5	2,9	0,6
Westl. Ring (Wilhelmitor-Süd) 3104	-4,7	-15,1	-5,5	19,1	6,4	-1,9	-1,4	3,0	0,8
Gartenstadt 3105	-8,4	-6,6	-6,3	8,5	5,6	-2,0	-0,1	2,0	0,7
Kanzlerfeld 3210	-10,9	-7,2	-4,7	12,2	3,5	-3,1	-0,4	0,5	0,1
Lehndorf 3211	-6,8	-6,9	-4,9	11,7	4,7	-2,9	-1,7	1,4	0,6
Lamme 3212	-2,5	-4,1	-8,0	9,9	6,2	-2,7	-1,2	1,6	0,5
Völkenrode 3213	-12,4	-4,7	-9,6	14,4	4,9	-4,1	-0,9	0,9	0,4
Watenbüttel 3214	-6,1	-2,1	-11,0	9,3	5,9	-2,4	-0,6	1,6	0,7
Ölper 3215	-3,5	-10,9	-5,9	13,4	5,3	-2,1	-1,2	2,9	0,4
Veltenhof 3220	-2,6	-2,4	-10,6	9,2	6,3	-0,2	-1,0	1,4	0,7
Rühe 3221	-5,3	-7,1	-7,3	7,5	10,3	-1,7	-1,3	2,7	0,3
Harxbüttel 3222	2,1	-4,2	-4,1	12,2	5,9	-6,9	-0,7	0,0	0,0
Thune 3223	-7,8	-4,2	-0,4	8,1	5,6	-8,7	-0,0	1,3	0,0
Wenden 3224	-4,3	-4,0	-5,0	8,4	5,6	-3,1	0,3	1,7	0,2
Schwarzer Berg 3300	-5,7	1,3	-11,9	6,9	6,9	-2,8	-0,9	2,2	0,9
Siegfriedviertel 3301	-2,2	-10,2	-7,3	14,7	6,2	-3,3	0,3	2,3	0,8
Nördl. Ringgebiet 3302	-6,8	-11,6	-9,3	22,8	3,7	-3,8	-0,2	2,5	0,5
Kralenriede 3303	-5,8	-6,4	-0,8	10,1	5,9	-9,2	-0,2	2,0	0,8
Schundersiedlung 3304	-1,5	-6,8	-2,4	18,7	3,8	-10,6	-3,5	2,2	0,5

Ergebnisse nach Analysebezirken III

Absolute Stimmzahlen

OBW 12.09.2021 STIMMEN (ohne Briefwahl)	Wahl- berech- tigte	Wähler	Gültige Stimmen	SPD	CDU	GRÜNE	AFD	BIBS	DIE LINKE.	Die PARTEI	EWV Gust
Stadt Braunschweig insgesamt:	197.728	109.532	108.811	41.734	29.011	24.802	4.704	3.215	2.827	1.904	614
Analysebezirke III: Ortsteile (WBO)											
Hondelage 1110	3.124	1.291	1.286	553	458	134	58	26	15	29	13
Dibbesdorf 1111	1.180	511	509	219	171	80	19	8	5	3	4
Volkmarode 1112	3.192	1.192	1.192	477	395	216	41	32	16	14	1
Schapen 1113	1.337	546	544	211	193	104	18	4	4	7	3
Bevenrode 1120	1.290	524	521	201	156	85	18	43	5	8	5
Waggum 1121	2.677	961	950	357	296	135	41	88	21	7	5
Bienrode 1122	1.394	490	487	194	173	54	35	16	6	3	6
Querum (Nord) 1123	1.828	644	643	221	256	111	29	12	10	3	1
Querum (Süd) 1124	3.420	1.112	1.106	457	288	197	63	38	36	18	9
Gliesmarode 1125	5.373	1.772	1.759	686	518	373	63	55	34	24	6
Riddagshausen 1126	437	187	187	59	61	51	6	3	7	0	0
Östl. Ringgebiet (Nord I) 1200	7.648	2.777	2.767	1.003	512	932	58	108	87	55	12
Östl. Ringgebiet (Nord II) 1201	2.577	794	788	265	142	301	20	18	24	15	3
Östl. Ringgebiet (Süd I) 1202	3.000	1.004	999	344	199	356	31	27	21	20	1
Östl. Ringgebiet (Süd II) 1203	8.394	3.116	3.100	1.172	508	1.075	91	87	109	51	7
Innenstadt (Nord) 1300	4.640	1.178	1.168	410	246	345	48	36	43	34	6
Innenstadt (Süd) 1301	6.272	1.714	1.710	577	405	487	75	37	71	44	14
Südöstl. Ringgebiet 1302	5.885	1.940	1.933	654	418	624	73	64	51	34	15
Hauptbahnhof/-friedhof 1303	1.389	384	382	154	68	95	18	12	20	13	2
Zuckerberg 1304	889	320	320	104	123	56	11	10	8	4	4
Bebelhof 1305	2.065	478	470	209	84	77	35	6	40	16	3
Stöckheim 2110	5.370	1.943	1.933	755	638	385	65	37	20	28	5
Leiferde 2111	1.545	662	660	304	211	74	43	6	13	6	3
Heidberg 2112	6.354	1.870	1.847	796	538	219	154	44	42	44	10
Melverode 2113	3.054	1.115	1.110	458	315	174	77	37	21	23	5
Mastburch 2120	750	261	260	99	82	60	5	8	2	3	1
Rautheim 2121	2.813	956	949	435	249	142	46	27	23	20	7
Lindenberg 2122	1.983	725	717	305	200	109	39	20	22	18	4
Südstadt 2123	2.258	922	916	433	243	129	49	22	15	15	10
Mascherode 2124	3.173	1.284	1.279	520	462	199	36	29	16	12	5
Weststadt-Nord 2210	6.331	1.544	1.525	660	440	149	177	28	39	24	8
Weststadt-Mitte 2211	7.344	1.665	1.641	712	414	168	237	24	50	30	6
Weststadt-Ost 2212	3.334	569	559	240	134	43	91	15	18	15	3
Timmerlah 2220	1.843	750	746	339	209	101	31	35	13	13	5
Stiddien 2221	179	96	95	41	33	10	0	6	1	1	3
Geitelde 2222	937	403	401	171	147	47	16	7	7	4	2
Broitzem 2223	4.705	1.670	1.661	718	510	211	141	32	19	25	5
Rüningen 2224	2.374	686	674	279	210	69	57	9	20	19	11
Westl. Ring (Petritor-Nord) 3100	4.520	1.081	1.070	378	220	288	35	36	66	37	10
Westl. Ring (Petritor-Ost) 3101	7.324	2.131	2.115	749	365	662	77	85	96	66	15
Westl. Ring (Petritor-West) 3102	2.777	845	837	354	211	166	41	15	30	17	3
Westl. Ring (Wilhelmitor-Nord) 3103	4.650	1.187	1.181	388	234	357	58	43	60	34	7
Westl. Ring (Wilhelmitor-Süd) 3104	6.192	1.696	1.691	523	280	531	108	66	119	51	13
Gartenstadt 3105	1.511	563	558	212	175	89	31	15	21	11	4
Kanzlerfeld 3210	3.184	1.325	1.322	496	517	219	46	19	18	6	1
Lehdorf 3211	5.763	2.002	1.985	867	519	381	93	45	41	28	11
Lamme 3212	3.604	1.412	1.406	536	480	226	87	19	29	22	7
Völkenrode 3213	1.444	556	553	228	175	102	27	9	5	5	2
Watenbüttel 3214	2.239	838	831	353	255	118	49	16	21	13	6
Ölper 3215	1.164	476	476	182	139	97	25	10	7	14	2
Veltenhof 3220	2.327	771	763	326	249	95	48	19	10	11	5
Rühme 3221	2.299	635	633	251	175	79	65	24	20	17	2
Harxbüttel 3222	566	289	289	91	113	55	17	11	2	0	0
Thune 3223	1.394	557	554	225	184	87	31	12	8	7	0
Wenden 3224	3.278	1.129	1.122	460	353	156	63	38	31	19	2
Schwarzer Berg 3300	3.694	1.119	1.109	519	309	132	76	16	23	24	10
Siegfriedviertel 3301	5.714	1.615	1.603	636	299	383	100	55	80	37	13
Nördl. Ringgebiet 3302	7.786	2.615	2.598	833	434	971	95	74	112	65	14
Kralenriede 3303	2.493	718	714	300	176	121	42	38	17	14	6
Schuntersiedlung 3304	1.447	631	628	228	114	172	24	40	33	14	3

Ergebnisse nach Analysebezirken III

Absolute Stimmzahlen

Gewinn/Verlust OBW 2021/2014 (Stimmen)	Wahl- berechtigt te	Wähler	Gültige Stimmen	SPD	CDU	GRÜNE	AFD	BIBS	DIE LINKE.	Die PARTEI	EWV Gust
Stadt Braunschweig insgesamt:	-4.801	+9.233	+9.224	-4.401	-5.236	+16.843	+4.704	-1.956	-841	+1.904	+614
Analysebezirke III: Ortsteile (WBO)											
Hondelage 1110	-112	-129	-124	-96	-101	+57	+58	-33	-28	+29	+13
Dibbesdorf 1111	-59	-88	-87	-69	-63	+54	+19	-20	-2	+3	+4
Volkmarode 1112	+38	-200	-192	-167	-155	+138	+41	-26	-9	+14	+1
Schapen 1113	-15	-176	-176	-92	-134	+56	+18	-19	-10	+7	+3
Bevenrode 1120	+78	-36	-36	-12	-61	+47	+18	-35	+0	+8	+5
Waggum 1121	+108	-202	-203	-149	-105	+88	+41	-65	+0	+7	+5
Bienrode 1122	-47	-92	-91	-59	-62	+22	+35	-14	-14	+3	+6
Querum (Nord) 1123	-19	-210	-206	-104	-148	+45	+29	-23	-1	+3	+1
Querum (Süd) 1124	-181	-425	-416	-211	-341	+95	+63	-31	+4	+18	+9
Gliesmarode 1125	-35	-482	-480	-318	-335	+218	+63	-63	-26	+24	+6
Riddagshausen 1126	-8	-31	-31	-49	-13	+33	+6	-8	+0	+0	+0
Östl. Ringgebiet (Nord I) 1200	+20	-729	-710	-794	-296	+471	+58	-86	-32	+55	+12
Östl. Ringgebiet (Nord II) 1201	-172	-327	-322	-247	-151	+139	+20	-42	-26	+15	+3
Östl. Ringgebiet (Süd I) 1202	-123	-313	-299	-285	-157	+216	+31	-59	-24	+20	+1
Östl. Ringgebiet (Süd II) 1203	-253	-755	-744	-790	-342	+556	+91	-138	-64	+51	+7
Innenstadt (Nord) 1300	-206	-290	-285	-199	-207	+158	+48	-41	-31	+34	+6
Innenstadt (Süd) 1301	-344	-456	-438	-361	-306	+235	+75	-65	-13	+44	+14
Südöstl. Ringgebiet 1302	+89	-446	-447	-444	-267	+310	+73	-70	-40	+34	+15
Hauptbahnhof/-friedhof 1303	-54	-29	-31	-40	-47	+60	+18	-11	-7	+13	+2
Zuckerberg 1304	+71	-41	-39	-36	-43	+29	+11	-4	+1	+4	+4
Bebelhof 1305	-225	-126	-127	-73	-57	+40	+35	-37	-21	+16	+3
Stöckheim 2110	+145	-553	-538	-377	-388	+240	+65	-44	-30	+28	+5
Leiferde 2111	-12	-4	-3	-59	-15	+34	+43	-9	-2	+6	+3
Heidberg 2112	-252	-412	-421	-326	-284	+113	+154	-35	-66	+44	+10
Melverode 2113	-117	-190	-190	-187	-167	+102	+77	-3	-21	+23	+5
Mastburch 2120	+449	+157	+156	+51	+41	+57	+5	+0	-1	+3	+1
Rautheim 2121	-151	-272	-264	-201	-131	+70	+46	-30	-13	+20	+7
Lindenberg 2122	+57	-3	+2	-31	-62	+64	+39	-13	+2	+18	+4
Südstadt 2123	-135	-147	-144	-115	-122	+71	+49	-12	-13	+15	+10
Mascherode 2124	-49	-274	-272	-213	-176	+116	+36	-23	-18	+12	+5
Weststadt-Nord 2210	-383	-238	-241	-231	-204	+86	+177	-15	-48	+24	+8
Weststadt-Mitte 2211	-602	-436	-443	-315	-328	+92	+237	-57	-63	+30	+6
Weststadt-Ost 2212	-270	-135	-137	-94	-103	+7	+91	-6	-26	+15	+3
Timmerlah 2220	-3	+1	-1	-57	-57	+71	+31	+20	-9	+13	+5
Stiddien 2221	-12	+2	+1	+8	-23	+7	+0	+4	+1	+1	+3
Geitelde 2222	-61	-85	-87	-67	-51	+25	+16	-5	-3	+4	+2
Broitzem 2223	-247	-351	-338	-259	-235	+103	+141	-36	-63	+25	+5
Rüningen 2224	-73	-93	-98	-123	-60	+40	+57	-20	-3	+19	+11
Westl. Ring (Petritor-Nord) 3100	+152	-159	-157	-184	-101	+158	+35	-49	-3	+37	+10
Westl. Ring (Petritor-Ost) 3101	-451	-426	-415	-378	-277	+361	+77	-62	-107	+66	+15
Westl. Ring (Petritor-West) 3102	-20	-255	-255	-183	-116	+89	+41	-40	-34	+17	+3
Westl. Ring (Wilhelmitor-Nord) 3103	-205	-401	-396	-336	-166	+170	+58	-22	-76	+34	+7
Westl. Ring (Wilhelmitor-Süd) 3104	-99	-323	-308	-397	-161	+286	+108	-51	-50	+51	+13
Gartenstadt 3105	-44	-147	-150	-104	-92	+36	+31	-18	-6	+11	+4
Kanzlerfeld 3210	-214	-458	-455	-298	-261	+142	+46	-61	-14	+6	+1
Lehdorf 3211	-241	-494	-499	-390	-251	+196	+93	-84	-52	+28	+11
Lamme 3212	+507	+122	+131	-2	-57	+147	+87	-33	-13	+22	+7
Völkenrode 3213	+38	-160	-157	-98	-118	+73	+27	-32	-8	+5	+2
Watenbüttel 3214	+37	-120	-123	-72	-143	+71	+49	-25	-9	+13	+6
Ölper 3215	-14	-47	-43	-73	-43	+61	+25	-12	-7	+14	+2
Veltenhof 3220	-128	-106	-103	-65	-125	+67	+48	-4	-10	+11	+5
Rühme 3221	-189	-183	-173	-126	-107	+39	+65	-20	-16	+17	+2
Harxbüttel 3222	-10	+7	+9	-9	-8	+36	+17	-19	-2	+0	+0
Thune 3223	-16	-117	-118	-76	-42	+36	+31	-61	-2	+7	+0
Wenden 3224	-81	-171	-167	-120	-117	+85	+63	-46	-1	+19	+2
Schwarzer Berg 3300	-295	-317	-313	-128	-256	+61	+76	-44	-20	+24	+10
Siegfriedviertel 3301	-482	-275	-264	-296	-185	+212	+100	-70	-8	+37	+13
Nördl. Ringgebiet 3302	+303	-410	-404	-477	-347	+533	+95	-125	-23	+65	+14
Kralenriede 3303	-192	-212	-211	-148	-59	+58	+42	-96	-7	+14	+6
Schuntersiedlung 3304	+8	-18	-13	-48	-18	+116	+24	-69	-23	+14	+3

Stadt Braunschweig OB-Wahl 2021
Exkurs: Kandidatenprofil

■ Dr. Kornblum SPD ■ Haller CDU ■ Dr. Schneider, T. GRÜNE

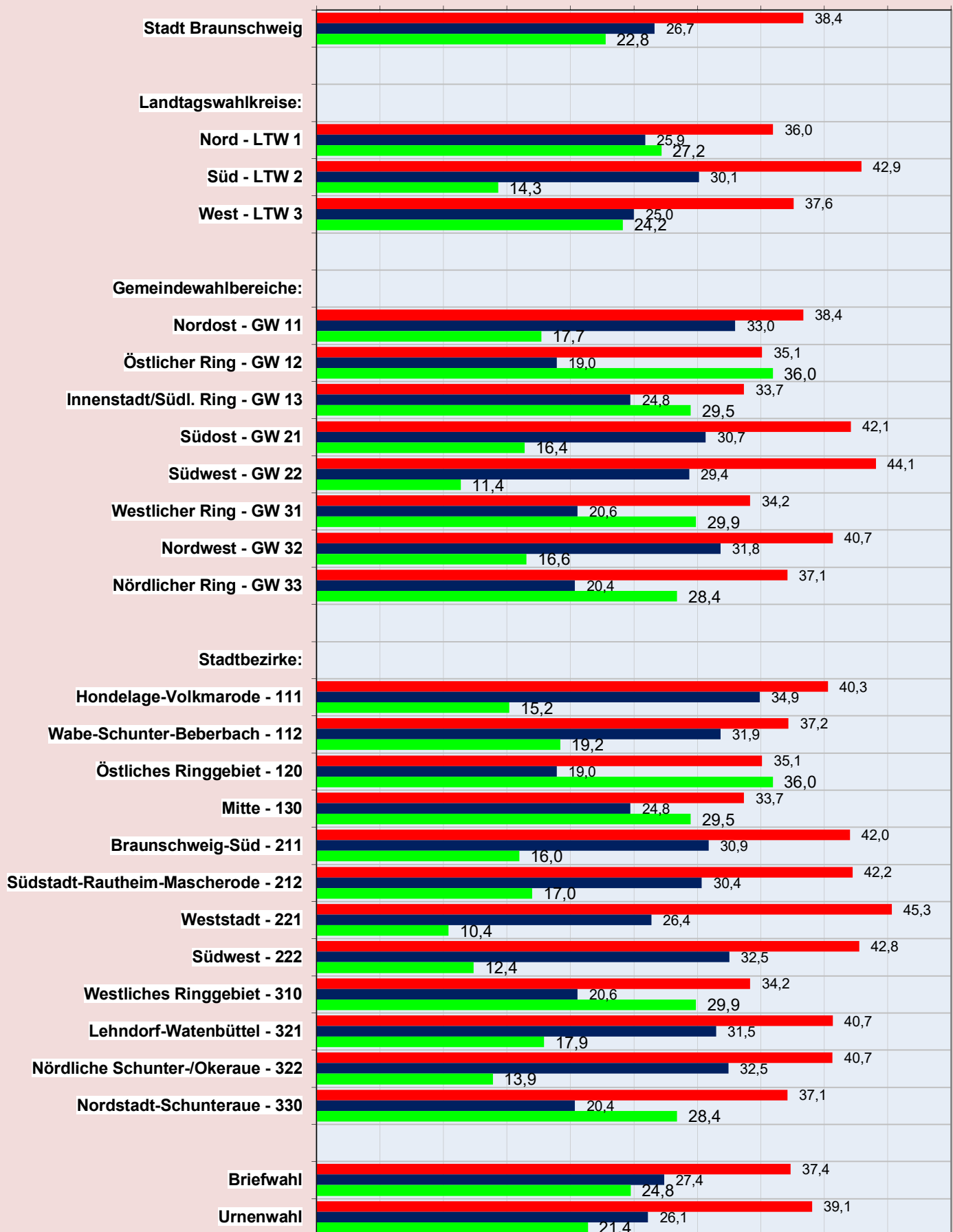

OB-Wahl 2021

Stimmenanteile nach

Analysebezirke IV Briefwahlbezirke

■ SPD ■ CDU ■ GRÜNE ■ AFD ■ BİBS ■ DIE LINKE. ■ Die PARTEI ■ EWV

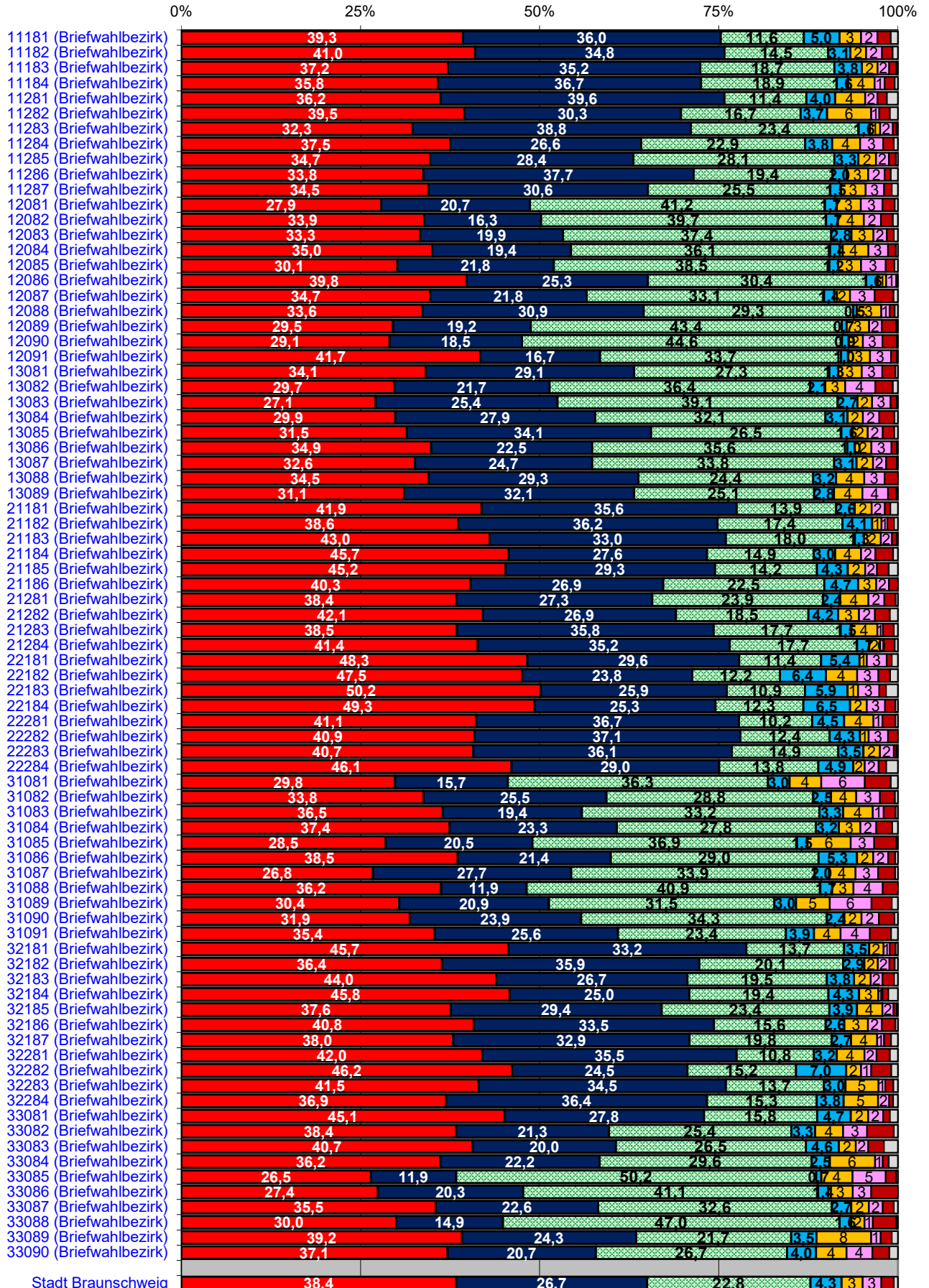

OB-Wahl 2021

Anteile von Urnen- und Briefwahlstimmen nach Parteien

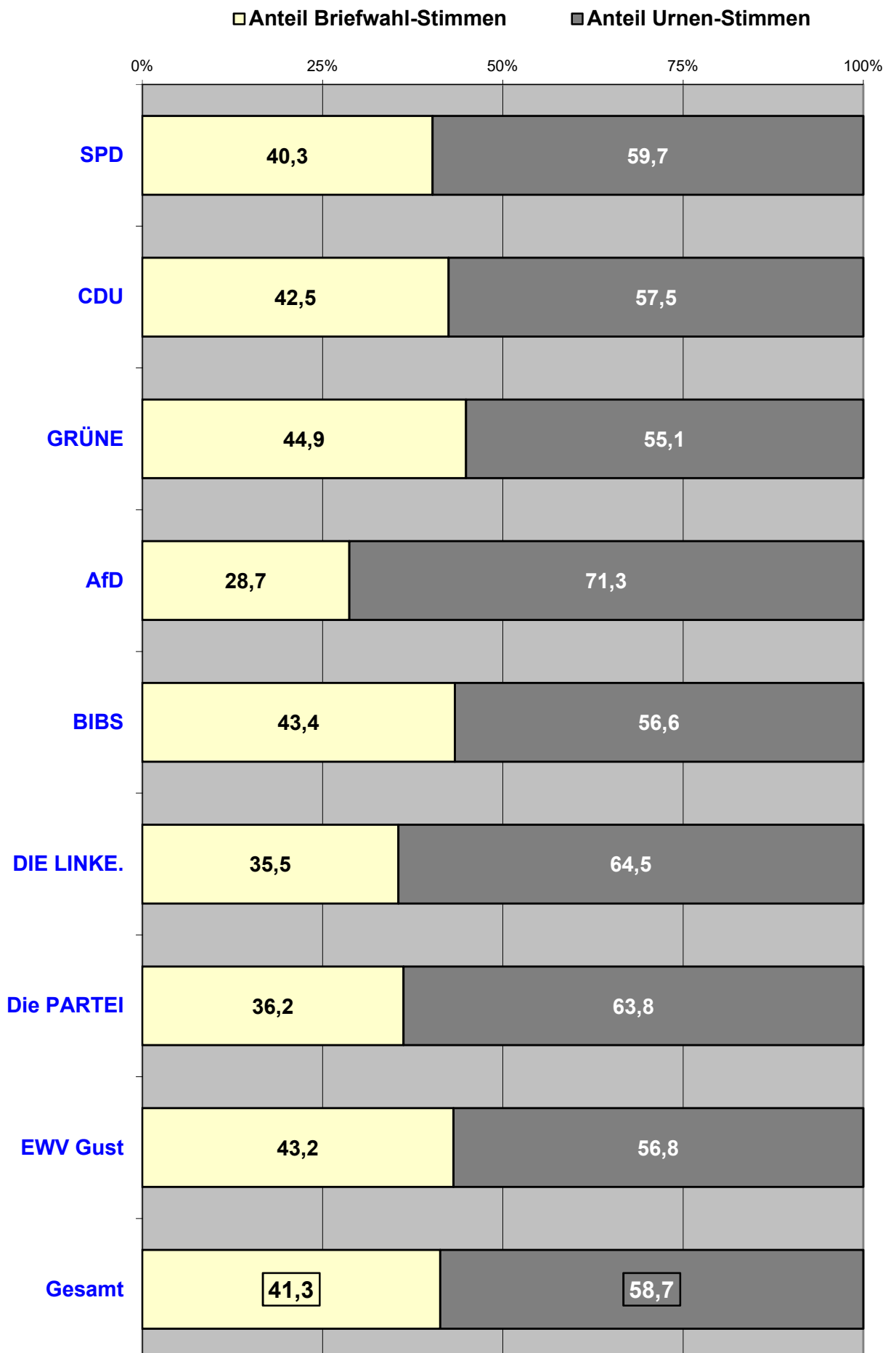

OB-Wahl 2021

Stimmenanteil der Parteien an der Urne und bei der Briefwahl

■ Anteil Partei insgesamt
 ■ Anteil Partei an der Urne
 ■ Anteil Partei bei der Briefwahl

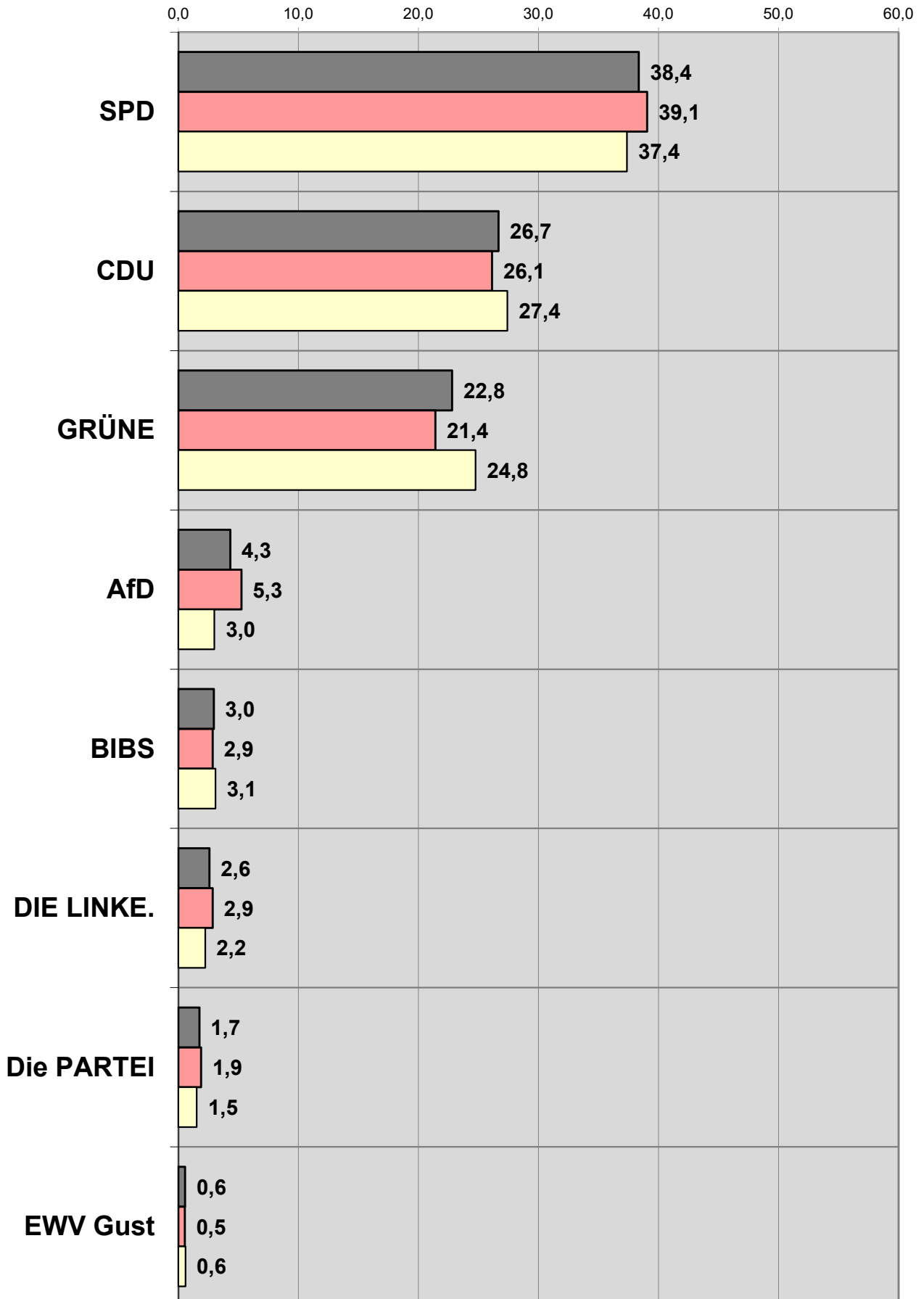

Analyseteil II

Stichwahl des Oberbürgermeisters

(2. Wahlgang am 26. Sept. 2021)

Stichwahl des Oberbürgermeisters am 26. September 2021

Stadt Braunschweig

AMTL. ENDERGEBNIS aus **256** von 256 Wahlbezirken,
darunter **81** von 81 Briefwahlbezirken.

A	Wahlberechtigte insg.		197.414	100,0 %
B	Wähler insg. / Wahlbeteiligung		123.669	62,6 %
	davon	Urnenwähler	79.051	40,0 %
		Briefwähler	44.618	22,6 %

STIMMEN:

			Stimmen	Anteil in vH
C	ungültige Stimmen		2.407	(1,9 %)
D	gültige Stimmen		121.262	
D1	Dr. Kornblum, Thorsten	SPD	79.861	65,9
D2	Haller, Kaspar	CDU	41.401	34,1
			121.262	100

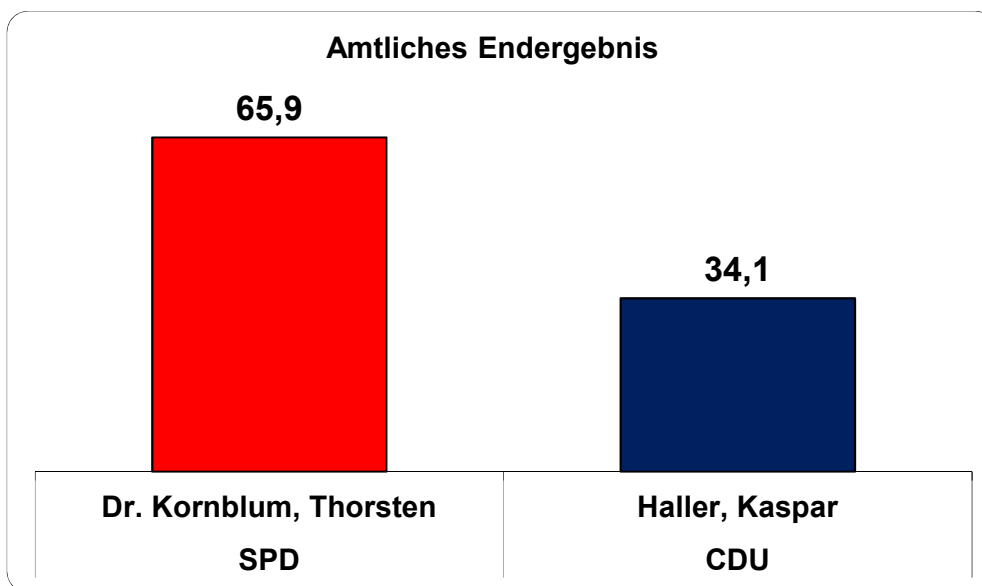

Zum Oberbürgermeister gewählt:

Dr. Thorsten Kornblum - SPD

OB-Stichwahl 2021 in Braunschweig

Ergebnis nach Wahlkreisen

Wahlkreis 1 - BS-Nord		Prozent	Stimmen
Wahlberechtigte			67.920
Wähler		66,1	44.891
Ungültige Stimmen		1,7	754
Gültige Stimmen		98,3	44.137
Dr. Kornblum, Thorsten	SPD	66,9	29.524
Haller, Kaspar	CDU	33,1	14.613

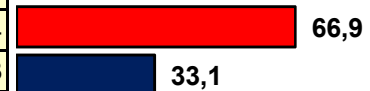

100,0

Wahlkreis 2 - BS-Süd		Prozent	Stimmen
Wahlberechtigte			54.261
Wähler		60,4	32.754
Ungültige Stimmen		2,3	743
Gültige Stimmen		97,7	32.011
Dr. Kornblum, Thorsten	SPD	62,7	20.061
Haller, Kaspar	CDU	37,3	11.950

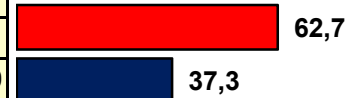

100,0

Wahlkreis 3 - BS-West		Prozent	Stimmen
Wahlberechtigte			75.233
Wähler		61,2	46.024
Ungültige Stimmen		2,0	910
Gültige Stimmen		98,0	45.114
Dr. Kornblum, Thorsten	SPD	67,1	30.276
Haller, Kaspar	CDU	32,9	14.838

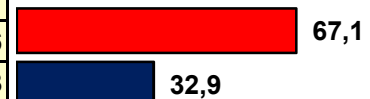

100,0

Stadt Braunschweig insg.		Prozent	Stimmen
Wahlberechtigte			197.414
Wähler		62,6	123.669
Ungültige Stimmen		1,9	2.407
Gültige Stimmen		98,1	121.262
Dr. Kornblum, Thorsten	SPD	65,9	79.861
Haller, Kaspar	CDU	34,1	41.401

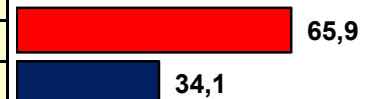

100,0

OB-Stichwahl 2021

- STIMMENANTEILE -

■ Dr. Kornblum
SPD

■ Haller
CDU

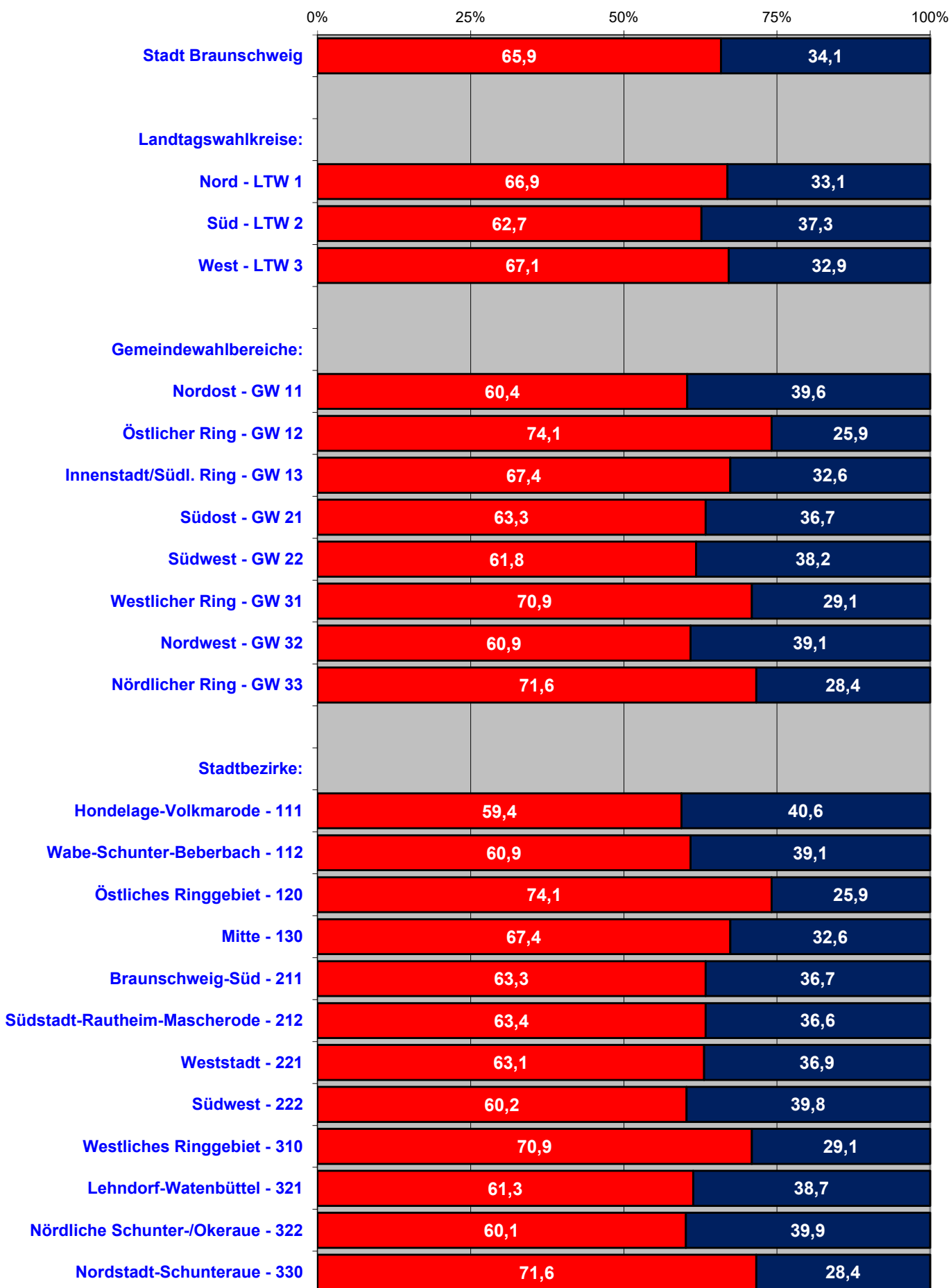

Gewinne und Verluste

zum 1. Wahlgang der OB-Wahl 2021
in Prozentpunkten

■ Dr. Kornblum
SPD

■ Haller
CDU

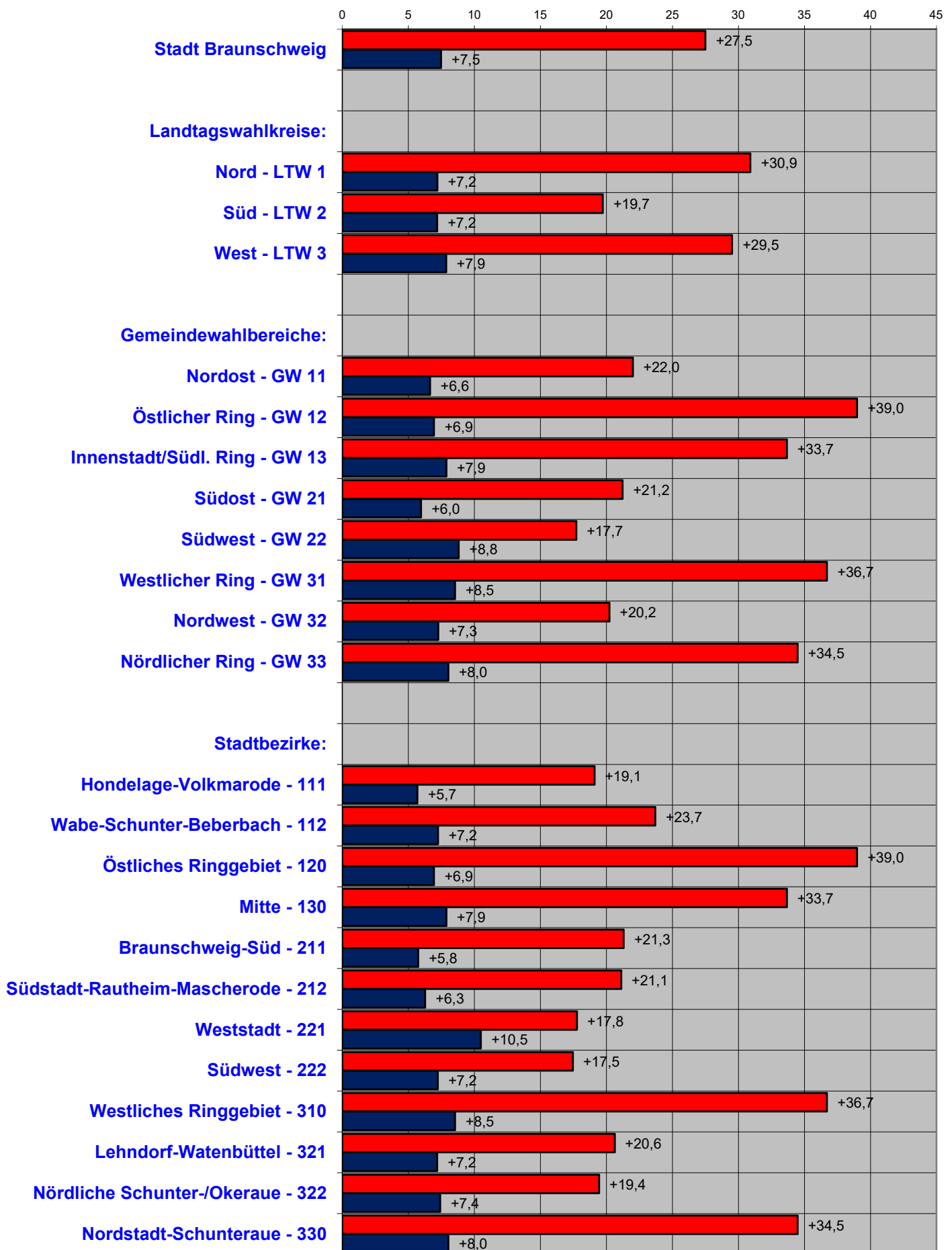

OB-Stichwahl 2021: Wahlbeteiligung

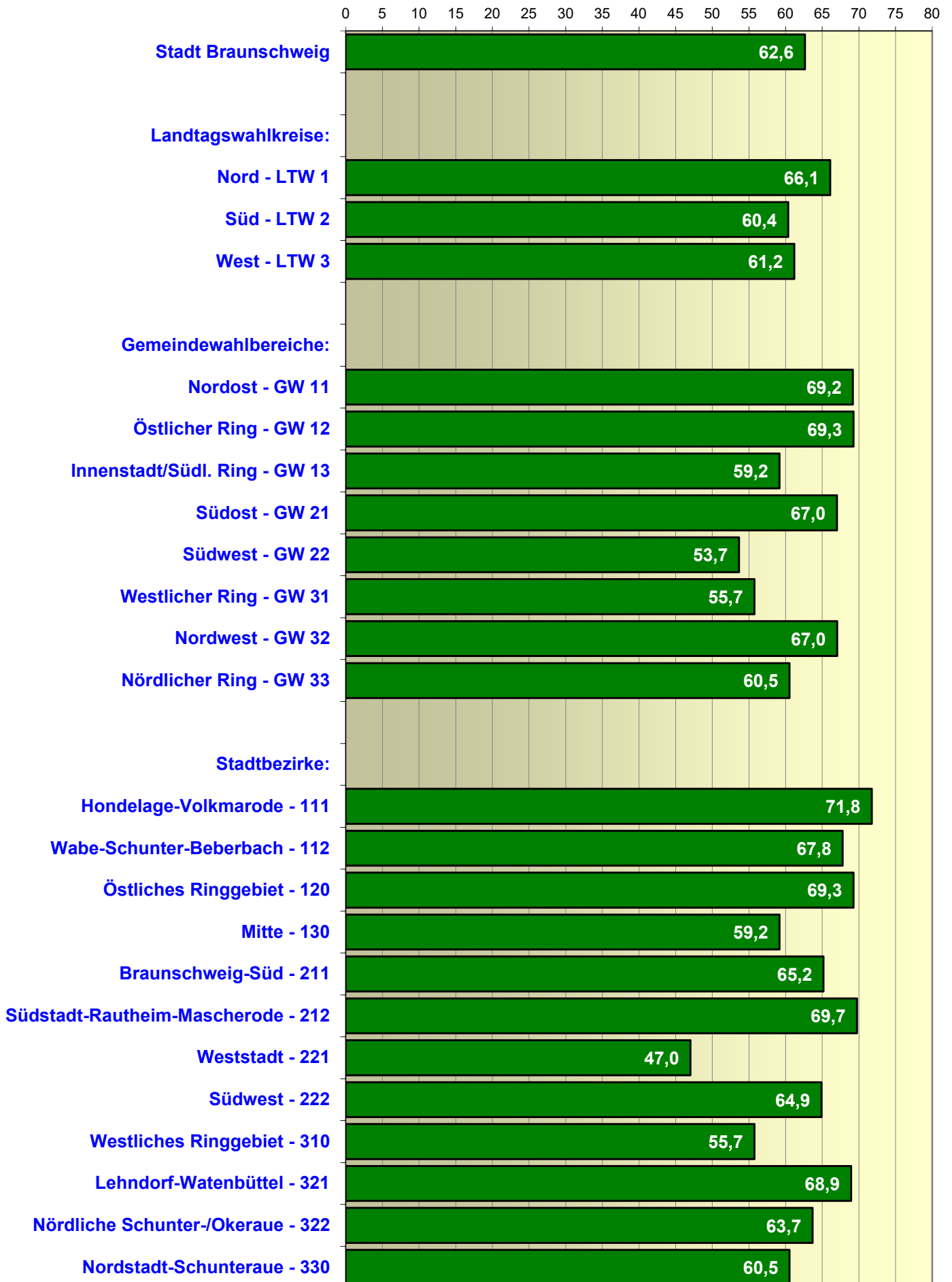

OB-Stichwahl 2021:

Veränderung der Wahlbeteiligung im Vgl. zur OB-Wahl 2021

Veränderung in Prozentpunkten

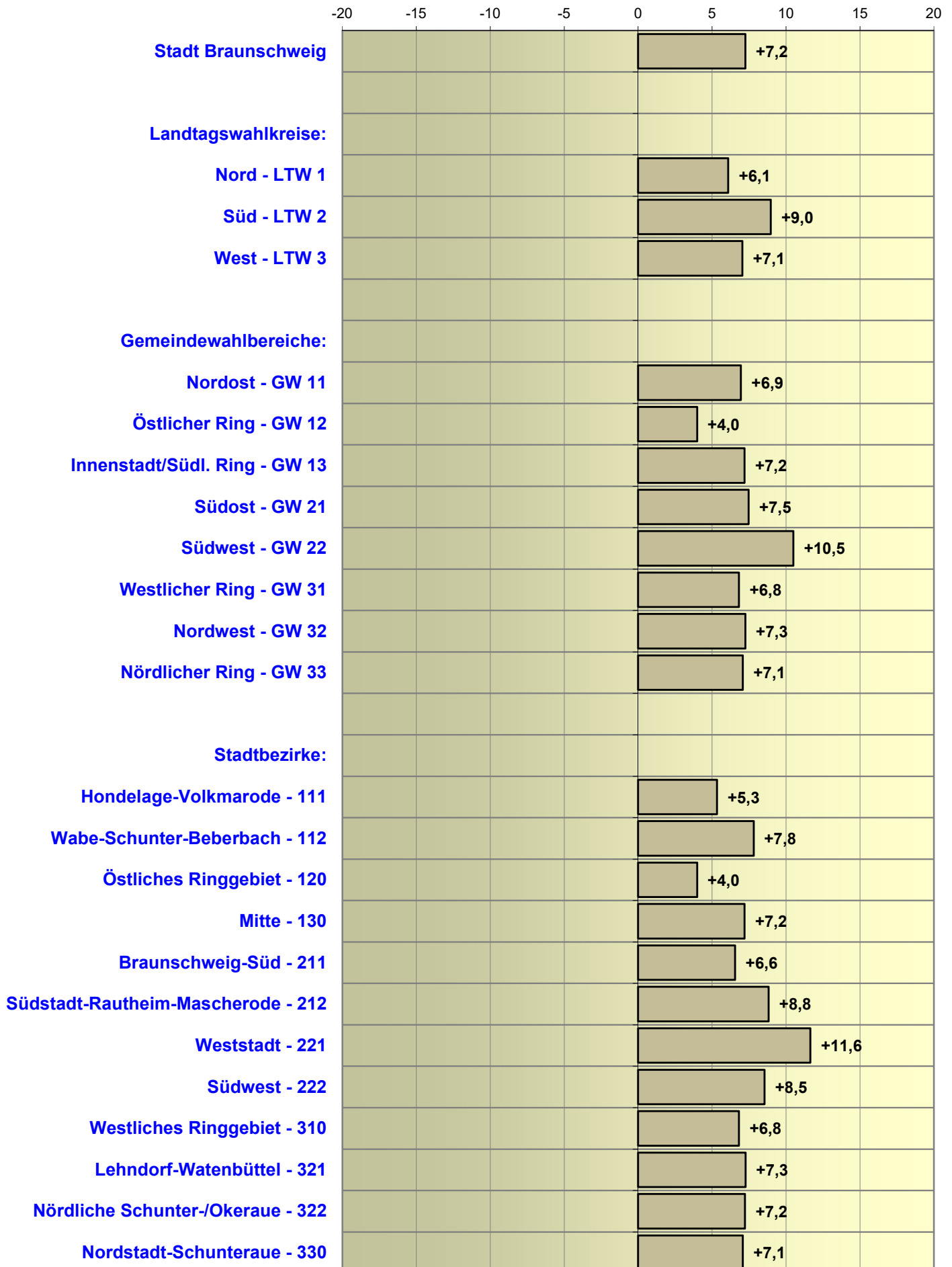

OB-Stichwahl 26.09.2021	Wahl- beteiligung	Stimmenanteile in vH		
		Dr. Kornblum SPD	Haller CDU	Dr. Kornblum vor Haller
Stadt Braunschweig:	62,6	65,9	34,1	31,7
Landtagswahlkreise:				
OB-Stichwahl 26.09.2021	Wahl- beteiligung	Dr. Kornblum SPD	Haller CDU	Dr. Kornblum vor Haller
LTW 1 - Braunschweig-Nord	66,1	66,9	33,1	33,8
LTW 2 - Braunschweig-Süd	60,4	62,7	37,3	25,3
LTW 3 - Braunschweig-West	61,2	67,1	32,9	34,2
Gemeindewahlbereiche:				
OB-Stichwahl 26.09.2021	Wahl- beteiligung	Dr. Kornblum SPD	Haller CDU	Dr. Kornblum vor Haller
GW 11 - Nordost	69,2	60,4	39,6	20,7
GW 12 - Östlicher Ring	69,3	74,1	25,9	48,2
GW 13 - Innenstadt/Südl. Ring	59,2	67,4	32,6	34,7
GW 21 - Südost	67,0	63,3	36,7	26,7
GW 22 - Südwest	53,7	61,8	38,2	23,6
GW 31 - Westlicher Ring	55,7	70,9	29,1	41,8
GW 32 - Nordwest	67,0	60,9	39,1	21,8
GW 33 - Nördlicher Ring	60,5	71,6	28,4	43,2
Stadtbezirke:				
OB-Stichwahl 26.09.2021	Wahl- beteiligung	Dr. Kornblum SPD	Haller CDU	Dr. Kornblum vor Haller
111 Hondelage-Volkmarode	71,8	59,4	40,6	18,8
112 Wabe-Schunter-Beberbach	67,8	60,9	39,1	21,8
120 Östliches Ringgebiet	69,3	74,1	25,9	48,2
130 Mitte	59,2	67,4	32,6	34,7
211 Braunschweig-Süd	65,2	63,3	36,7	26,7
212 Südstadt-Rautheim-Mascherode	69,7	63,4	36,6	26,7
221 Weststadt	47,0	63,1	36,9	26,2
222 Südwest	64,9	60,2	39,8	20,4
310 Westliches Ringgebiet	55,7	70,9	29,1	41,8
321 Lehdorf-Watenbüttel	68,9	61,3	38,7	22,6
322 Nördliche Schunter-/Okeraue	63,7	60,1	39,9	20,2
330 Nordstadt-Schunteraue	60,5	71,6	28,4	43,2

Vorsprung Haller (CDU) < > Vorsprung Dr. Kornblum (SPD)

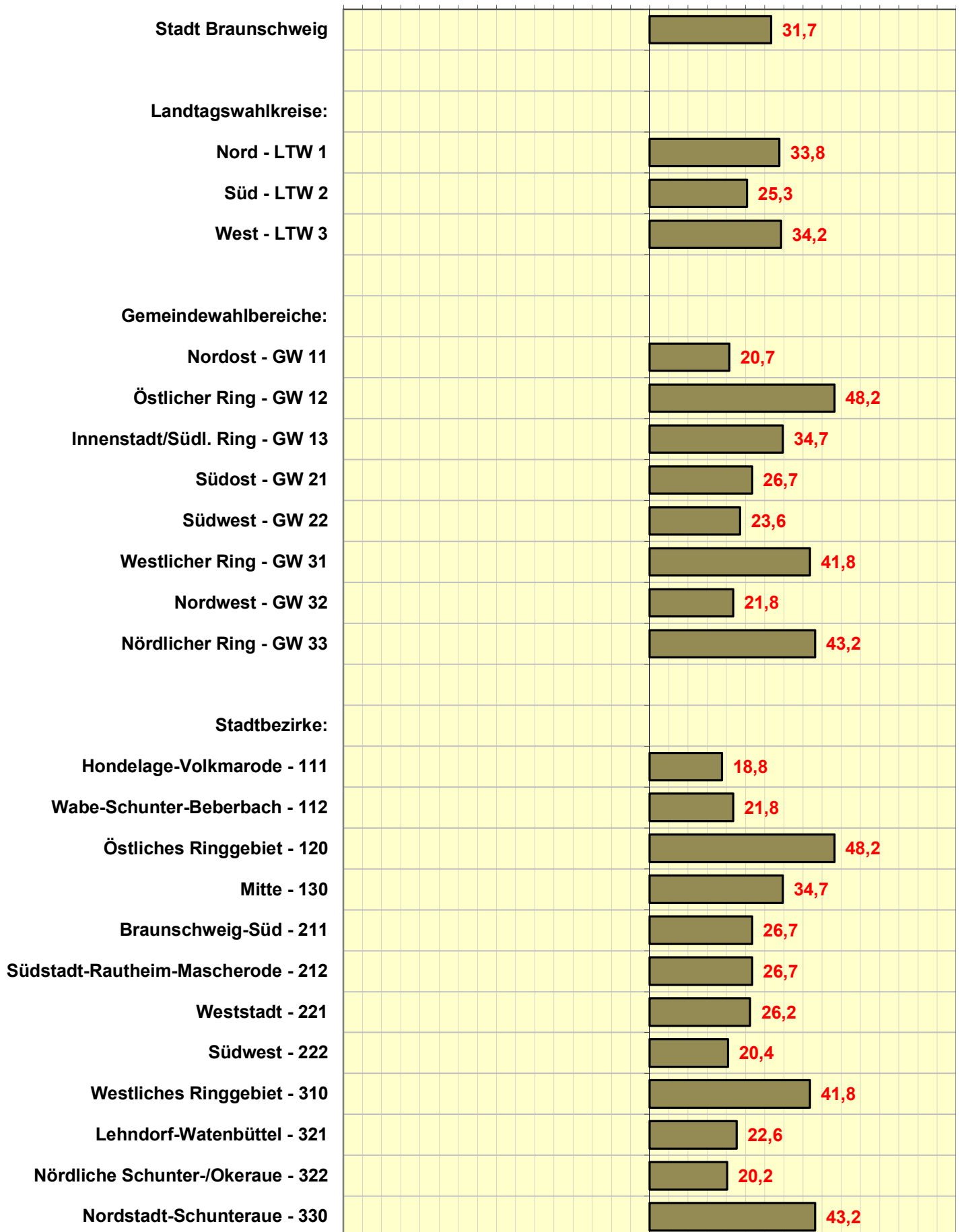

- Absolute Stimmzahlen -

OB-Stichwahl 26.09.2021	Wahlberechtigte	Wähler	Absolute Stimmzahlen			
			Gültige Stimmen	Dr. Kornblum SPD	Haller CDU	Dr. Kornblum vor Haller
Stadt Braunschweig:	197 414	123 669	121 262	79 861	41 401	38 460
Landtagswahlkreise:						
OB-Stichwahl 26.09.2021	Wahlberechtigte	Wähler	Gültige Stimmen	Dr. Kornblum SPD	Haller CDU	Dr. Kornblum vor Haller
LTW 1 - Braunschweig-Nord	67 920	44 891	44 137	29 524	14 613	14 911
LTW 2 - Braunschweig-Süd	54 261	32 754	32 011	20 061	11 950	8 111
LTW 3 - Braunschweig-West	75 233	46 024	45 114	30 276	14 838	15 438
Gemeindewahlbereiche:						
OB-Stichwahl 26.09.2021	Wahlberechtigte	Wähler	Gültige Stimmen	Dr. Kornblum SPD	Haller CDU	Dr. Kornblum vor Haller
GW 11 - Nordost	25 238	17 460	17 163	10 359	6 804	3 555
GW 12 - Östlicher Ring	21 584	14 950	14 734	10 919	3 815	7 104
GW 13 - Innenstadt/Südl. Ring	21 098	12 481	12 240	8 246	3 994	4 252
GW 21 - Südost	27 260	18 266	17 937	11 363	6 574	4 789
GW 22 - Südwest	27 001	14 488	14 074	8 698	5 376	3 322
GW 31 - Westlicher Ring	26 919	15 006	14 679	10 405	4 274	6 131
GW 32 - Nordwest	27 234	18 258	17 947	10 930	7 017	3 913
GW 33 - Nördlicher Ring	21 080	12 760	12 488	8 941	3 547	5 394
Stadtbezirke:						
OB-Stichwahl 26.09.2021	Wahlberechtigte	Wähler	Gültige Stimmen	Dr. Kornblum SPD	Haller CDU	Dr. Kornblum vor Haller
111 Hondelage-Volkmarode	8 837	6 341	6 229	3 700	2 529	1 171
112 Wabe-Schunter-Beberbach	16 401	11 119	10 934	6 659	4 275	2 384
120 Östliches Ringgebiet	21 584	14 950	14 734	10 919	3 815	7 104
130 Mitte	21 098	12 481	12 240	8 246	3 994	4 252
211 Braunschweig-Süd	16 302	10 624	10 428	6 605	3 823	2 782
212 Südstadt-Rautheim-Mascherode	10 958	7 642	7 509	4 758	2 751	2 007
221 Weststadt	16 981	7 984	7 709	4 865	2 844	2 021
222 Südwest	10 020	6 504	6 365	3 833	2 532	1 301
310 Westliches Ringgebiet	26 919	15 006	14 679	10 405	4 274	6 131
321 Lehdorf-Watenbüttel	17 393	11 990	11 789	7 228	4 561	2 667
322 Nördliche Schunter-/Okeraue	9 841	6 268	6 158	3 702	2 456	1 246
330 Nordstadt-Schunteraue	21 080	12 760	12 488	8 941	3 547	5 394

Vorsprung Haller (CDU) < > Vorsprung Dr. Kornblum (SPD)

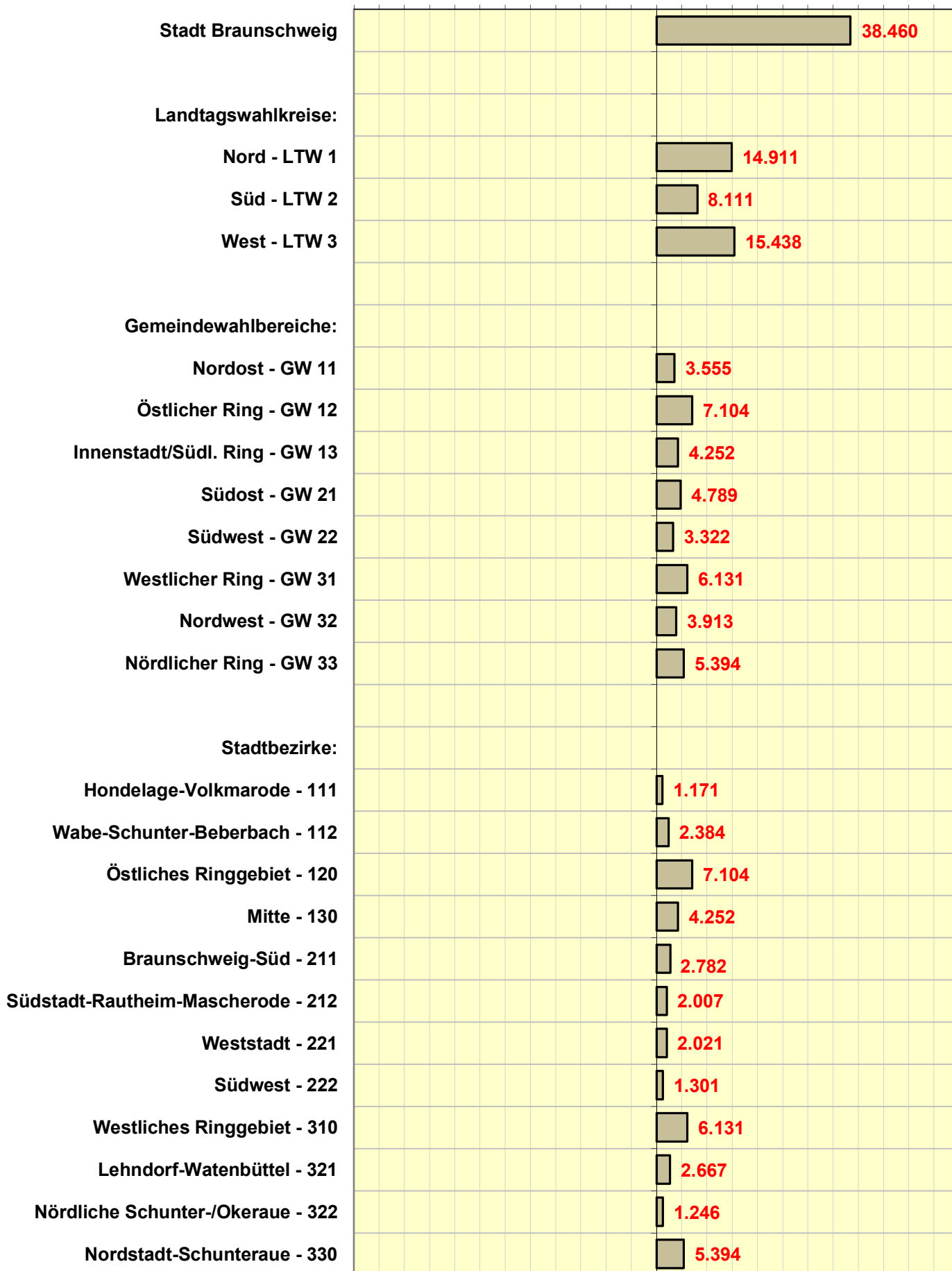

- Gewinne/Verluste -

OB-Stichwahl am 26.09.2021 und OB-Wahl am 12.09.2021	Gewinn/Verlust Prozentpunkte			Gewinn/Verlust absolut			
	Wahl- beteiligung	Dr. Kornblum SPD	Haller CDU	Wähler	gültige Stimmen	Dr. Kornblum SPD	Haller CDU
Stadt Braunschweig:	+7,2	+27,5	+7,5	+14.137	+12.451	+38.127	+12.390
Landtagswahlkreise:							
	Wahl- beteiligung	Dr. Kornblum SPD	Haller CDU	Wähler	gültige Stimmen	Dr. Kornblum SPD	Haller CDU
LTW 1 - Braunschweig-Nord	+6,1	+30,9	+7,2	+4.080	+3.553	+14.919	+4.094
LTW 2 - Braunschweig-Süd	+9,0	+19,7	+7,2	+4.826	+4.317	+8.169	+3.602
LTW 3 - Braunschweig-West	+7,1	+29,5	+7,9	+5.231	+4.581	+15.039	+4.694
Gemeindewahlbereiche:							
	Wahl- beteiligung	Dr. Kornblum SPD	Haller CDU	Wähler	gültige Stimmen	Dr. Kornblum SPD	Haller CDU
GW 11 - Nordost	+6,9	+22,0	+6,6	+1.745	+1.539	+4.366	+1.648
GW 12 - Östlicher Ring	+4,0	+39,0	+6,9	+838	+687	+5.985	+1.153
GW 13 - Innenstadt/Südl. Ring	+7,2	+33,7	+7,9	+1.497	+1.327	+4.568	+1.293
GW 21 - Südost	+7,5	+21,2	+6,0	+2.012	+1.797	+4.565	+1.621
GW 22 - Südwest	+10,5	+17,7	+8,8	+2.814	+2.520	+3.604	+1.981
GW 31 - Westlicher Ring	+6,8	+36,7	+8,5	+1.807	+1.572	+5.925	+1.576
GW 32 - Nordwest	+7,3	+20,2	+7,3	+1.960	+1.739	+4.337	+1.857
GW 33 - Nördlicher Ring	+7,1	+34,5	+8,0	+1.464	+1.270	+4.777	+1.261
Stadtbezirke:							
	Wahl- beteiligung	Dr. Kornblum SPD	Haller CDU	Wähler	gültige Stimmen	Dr. Kornblum SPD	Haller CDU
111 Hondelage-Volkmarode	+5,3	+19,1	+5,7	+474	+390	+1.347	+490
112 Wabe-Schunter-Beberbach	+7,8	+23,7	+7,2	+1.271	+1.149	+3.019	+1.158
120 Östliches Ringgebiet	+4,0	+39,0	+6,9	+838	+687	+5.985	+1.153
130 Mitte	+7,2	+33,7	+7,9	+1.497	+1.327	+4.568	+1.293
211 Braunschweig-Süd	+6,6	+21,3	+5,8	+1.056	+935	+2.615	+889
212 Südstadt-Rautheim-Mascherode	+8,8	+21,1	+6,3	+956	+862	+1.950	+732
221 Weststadt	+11,6	+17,8	+10,5	+1.968	+1.765	+2.170	+1.275
222 Südwest	+8,5	+17,5	+7,2	+846	+755	+1.434	+706
310 Westliches Ringgebiet	+6,8	+36,7	+8,5	+1.807	+1.572	+5.925	+1.576
321 Lehndorf-Watenbüttel	+7,3	+20,6	+7,2	+1.262	+1.120	+2.888	+1.200
322 Nördliche Schunter-/Okeraue	+7,2	+19,4	+7,4	+698	+619	+1.449	+657
330 Nordstadt-Schunteraue	+7,1	+34,5	+8,0	+1.464	+1.270	+4.777	+1.261

Stadt Braunschweig
OB-Stichwahl 2021
 Stimmenanteile nach
 Analysebezirken I

■ Dr. Kornblum
 SPD

■ Haller
 CDU

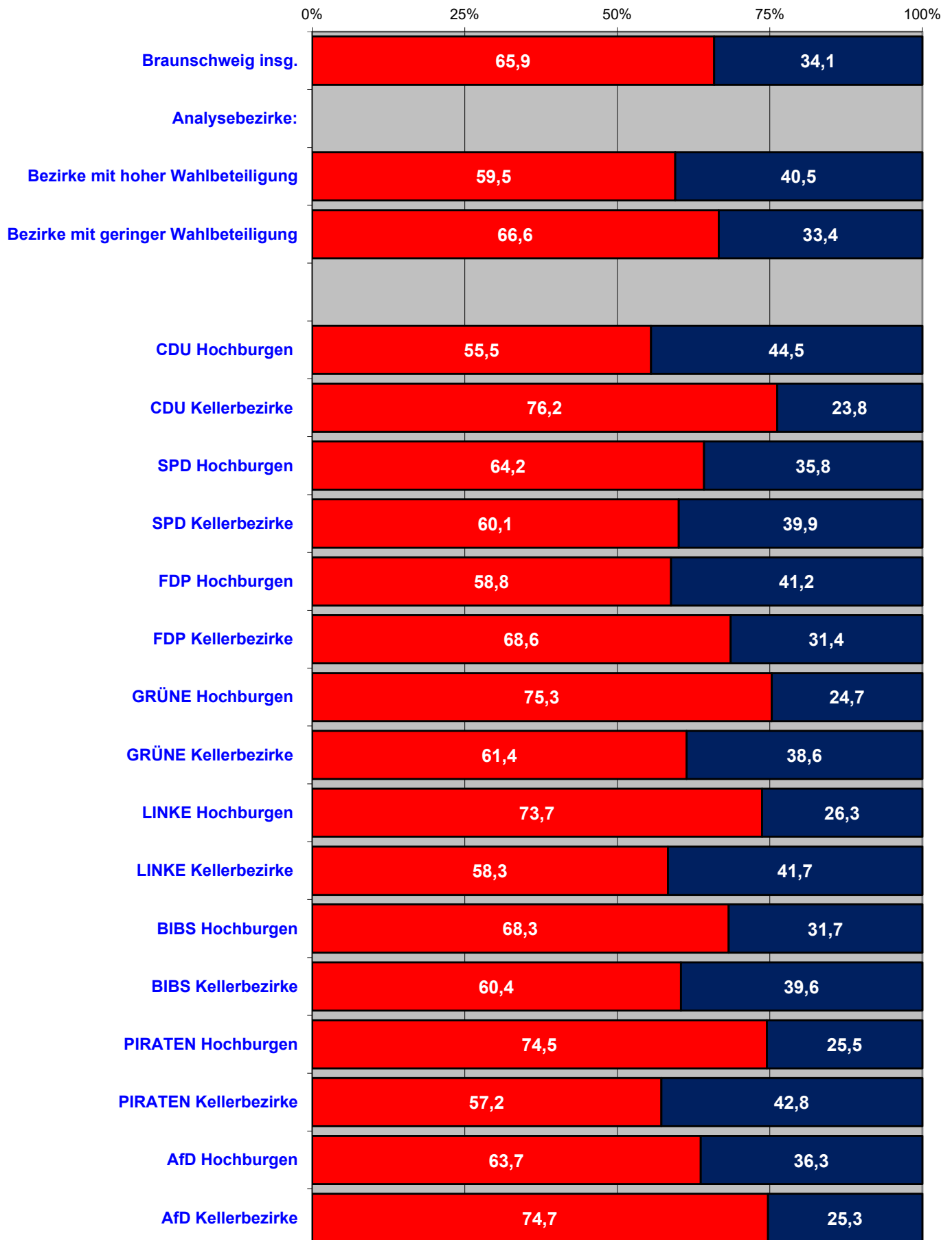

Gewinne und Verluste

in Prozentpunkten zum 1. Wahlgang 2021

Analysebezirke I

■ Dr. Kornblum
SPD

■ Haller
CDU

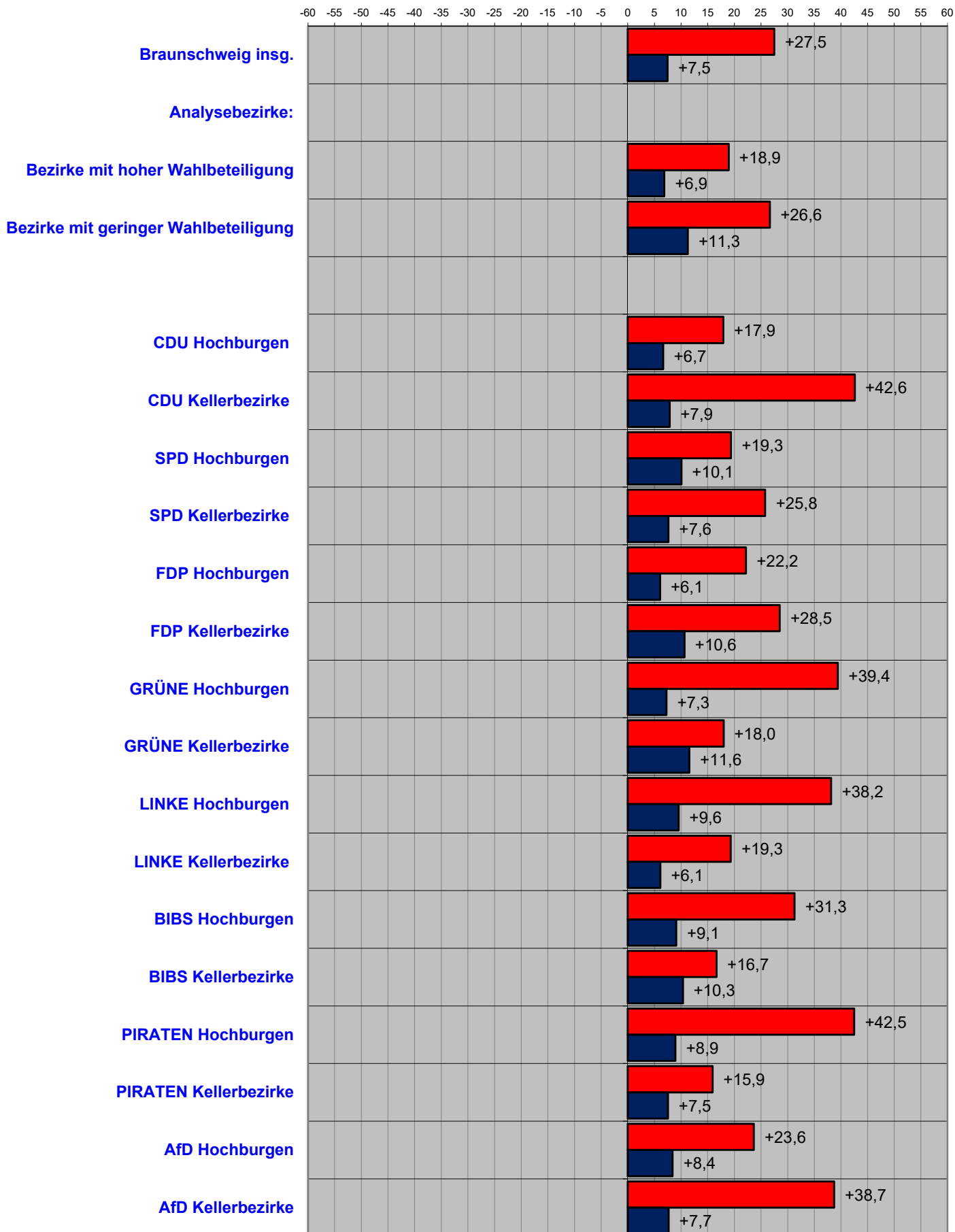

Ergebnisse nach Analysebezirken I

Stimmenanteile

OB-Stichwahl 26.09.2021 STIMMENANTEILE	Wahl- beteiligung	Dr. Kornblum SPD	Haller CDU	Dr. Kornblum vor Haller
Stadt Braunschweig insgesamt:	62,6	65,9	34,1	+31,7
Analysebezirke I:				
Bezirke mit hoher Wahlbeteiligung	45,9	59,5	40,5	19,0
Bezirke mit geringer Wahlbeteiligung	31,6	66,6	33,4	33,2
CDU Hochburgen	45,1	55,5	44,5	11,1
CDU Kellerbezirke	39,3	76,2	23,8	52,4
SPD Hochburgen	38,2	64,2	35,8	28,5
SPD Kellerbezirke	40,9	60,1	39,9	20,1
FDP Hochburgen	42,3	58,8	41,2	17,6
FDP Kellerbezirke	39,3	68,6	31,4	37,2
GRÜNE Hochburgen	38,8	75,3	24,7	50,6
GRÜNE Kellerbezirke	36,5	61,4	38,6	22,7
LINKE Hochburgen	37,7	73,7	26,3	47,5
LINKE Kellerbezirke	45,8	58,3	41,7	16,6
BIBS Hochburgen	41,6	68,3	31,7	36,5
BIBS Kellerbezirke	40,0	60,4	39,6	20,8
PIRATEN Hochburgen	37,7	74,5	25,5	49,0
PIRATEN Kellerbezirke	44,3	57,2	42,8	14,4
AfD Hochburgen	40,2	63,7	36,3	27,3
AfD Kellerbezirke	39,2	74,7	25,3	49,4

Gewinn/Verlust OB-Stichwahl am 26.09.2021 zum 1. OB-Wahlgang 12.09.2021 (Prozentpunkte)	Wahl- beteiligung	Dr. Kornblum SPD	Haller CDU
Stadt Braunschweig insgesamt:	+7,2	+27,5	+7,5
Analysebezirke I:			
Bezirke mit hoher Wahlbeteiligung	3,7	18,9	6,9
Bezirke mit geringer Wahlbeteiligung	12,4	26,6	11,3
CDU Hochburgen	+6,3	+17,9	+6,7
CDU Kellerbezirke	+7,9	+42,6	+7,9
SPD Hochburgen	+11,8	+19,3	+10,1
SPD Kellerbezirke	+4,2	+25,8	+7,6
FDP Hochburgen	+5,6	+22,2	+6,1
FDP Kellerbezirke	+10,8	+28,5	+10,6
GRÜNE Hochburgen	+2,3	+39,4	+7,3
GRÜNE Kellerbezirke	+13,6	+18,0	+11,6
LINKE Hochburgen	+9,4	+38,2	+9,6
LINKE Kellerbezirke	+6,2	+19,3	+6,1
BIBS Hochburgen	+7,3	+31,3	+9,1
BIBS Kellerbezirke	+11,9	+16,7	+10,3
PIRATEN Hochburgen	+8,4	+42,5	+8,9
PIRATEN Kellerbezirke	+6,2	+15,9	+7,5
AfD Hochburgen	+12,3	+23,6	+8,4
AfD Kellerbezirke	+3,1	+38,7	+7,7

OB-Stichwahl 2021

Stimmenanteile nach
Analysebezirken II

■ Dr. Kornblum
SPD

■ Haller
CDU

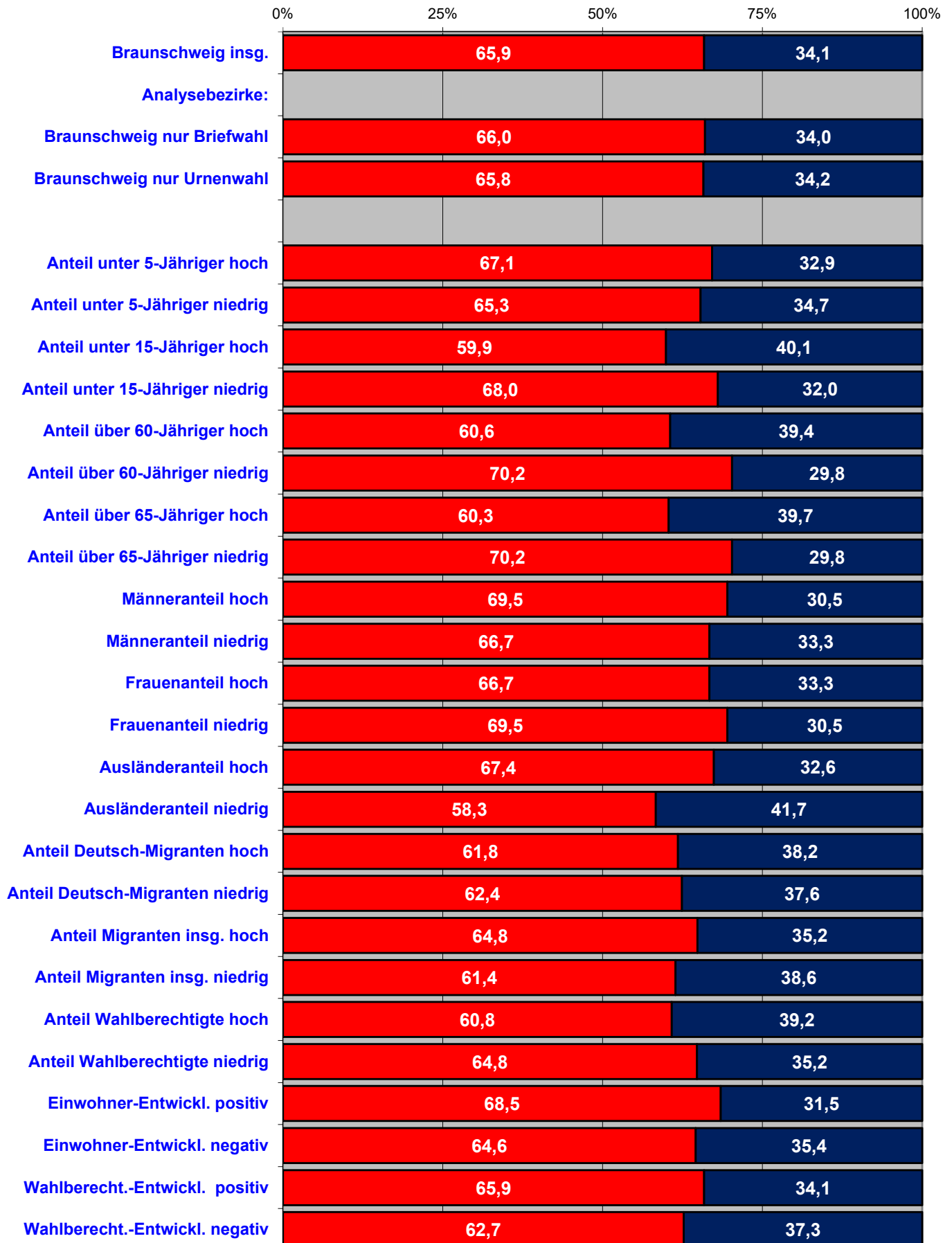

Gewinne und Verluste

in Prozentpunkten zum 1. Wahlgang 2021

Analysebezirke II

■ Dr. Kornblum
SPD

■ Haller
CDU

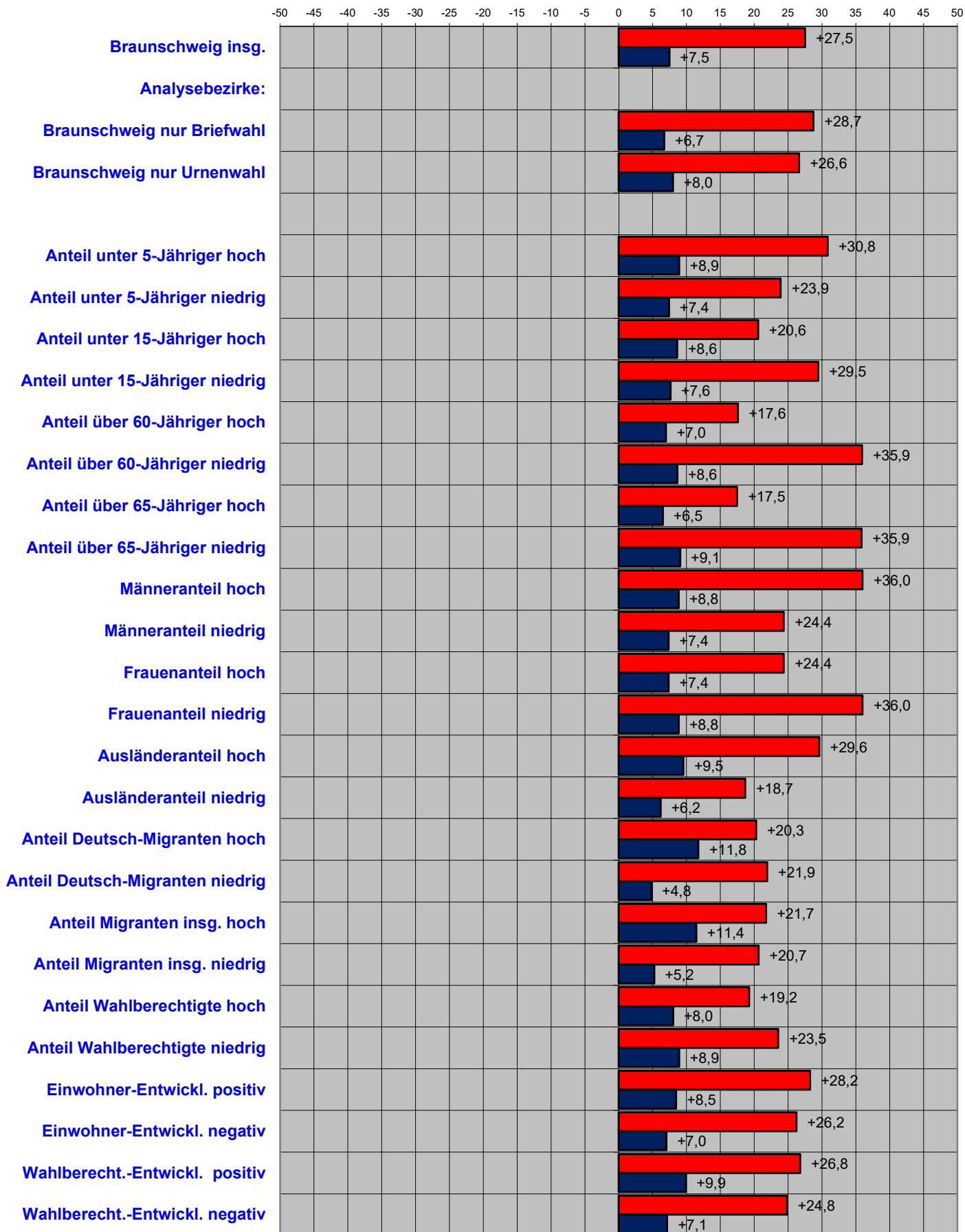

Ergebnisse nach Analysebezirken II
Stimmenanteile

OB-Stichwahl 26.09.2021 STIMMENANTEILE	Wahl- beteiligung	Dr. Kornblum SPD	Haller CDU	Dr. Kornblum vor Haller
Stadt Braunschweig insgesamt:	62,6	65,9	34,1	31,7
Analysebezirke II:				
Braunschweig nur Briefwahl	-	66,0	34,0	32,0
Braunschweig nur Urnenwahl	-	65,8	34,2	31,5
Anteil unter 5-Jähriger hoch	38,0	67,1	32,9	34,2
Anteil unter 5-Jähriger niedrig	38,4	65,3	34,7	30,6
Anteil unter 15-Jähriger hoch	40,0	59,9	40,1	19,8
Anteil unter 15-Jähriger niedrig	36,1	68,0	32,0	36,1
Anteil über 60-Jähriger hoch	41,2	60,6	39,4	21,2
Anteil über 60-Jähriger niedrig	40,9	70,2	29,8	40,5
Anteil über 65-Jähriger hoch	41,6	60,3	39,7	20,7
Anteil über 65-Jähriger niedrig	41,2	70,2	29,8	40,5
Männeranteil hoch	36,5	69,5	30,5	39,0
Männeranteil niedrig	39,8	66,7	33,3	33,4
Frauenanteil hoch	39,8	66,7	33,3	33,4
Frauenanteil niedrig	36,5	69,5	30,5	39,0
Ausländeranteil hoch	33,8	67,4	32,6	34,8
Ausländeranteil niedrig	46,7	58,3	41,7	16,6
Anteil Deutsch-Migranten hoch	36,4	61,8	38,2	23,5
Anteil Deutsch-Migranten niedrig	43,6	62,4	37,6	24,8
Anteil Migranten insg. hoch	33,5	64,8	35,2	29,7
Anteil Migranten insg. niedrig	44,7	61,4	38,6	22,8
Anteil Wahlberechtigte hoch	43,8	60,8	39,2	21,6
Anteil Wahlberechtigte niedrig	35,3	64,8	35,2	29,6
Einwohner-Entwickl. positiv	39,5	68,5	31,5	37,0
Einwohner-Entwickl. negativ	40,9	64,6	35,4	29,1
Wahlberecht.-Entwickl. positiv	34,6	65,9	34,1	31,8
Wahlberecht.-Entwickl. negativ	42,3	62,7	37,3	25,3

Gewinn/Verlust OB-Stichwahl am 26.09.2021 zum 1. OB-Wahlgang 12.09.2021 (Prozentpunkte)	Wahl- beteiligung	Dr. Kornblum SPD	Haller CDU
Stadt Braunschweig insgesamt:	+7,2	+27,5	+7,5
Analysebezirke II:			
Braunschweig nur Briefwahl	-	+28,7	+6,7
Braunschweig nur Urnenwahl	-	+26,6	+8,0
Anteil unter 5-Jähriger hoch	+7,2	+30,8	+8,9
Anteil unter 5-Jähriger niedrig	+8,5	+23,9	+7,4
Anteil unter 15-Jähriger hoch	+9,3	+20,6	+8,6
Anteil unter 15-Jähriger niedrig	+8,5	+29,5	+7,6
Anteil über 60-Jähriger hoch	+8,6	+17,6	+7,0
Anteil über 60-Jähriger niedrig	+7,5	+35,9	+8,6
Anteil über 65-Jähriger hoch	+8,3	+17,5	+6,5
Anteil über 65-Jähriger niedrig	+7,1	+35,9	+9,1
Männeranteil hoch	+9,8	+36,0	+8,8
Männeranteil niedrig	+10,1	+24,4	+7,4
Frauenanteil hoch	+10,1	+24,4	+7,4
Frauenanteil niedrig	+9,8	+36,0	+8,8
Ausländeranteil hoch	+10,2	+29,6	+9,5
Ausländeranteil niedrig	+5,0	+18,7	+6,2
Anteil Deutsch-Migranten hoch	+13,3	+20,3	+11,8
Anteil Deutsch-Migranten niedrig	+4,6	+21,9	+4,8
Anteil Migranten insg. hoch	+12,6	+21,7	+11,4
Anteil Migranten insg. niedrig	+3,1	+20,7	+5,2
Anteil Wahlberechtigte hoch	+8,6	+19,2	+8,0
Anteil Wahlberechtigte niedrig	+11,6	+23,5	+8,9
Einwohner-Entwickl. positiv	+9,0	+28,2	+8,5
Einwohner-Entwickl. negativ	+7,2	+26,2	+7,0
Wahlberecht.-Entwickl. positiv	+11,6	+26,8	+9,9
Wahlberecht.-Entwickl. negativ	+7,1	+24,8	+7,1

OB-Stichwahl 2021

Stimmenanteile nach Analysebezirken III

■ Dr. Kornblum
SPD

■ Haller
CDU

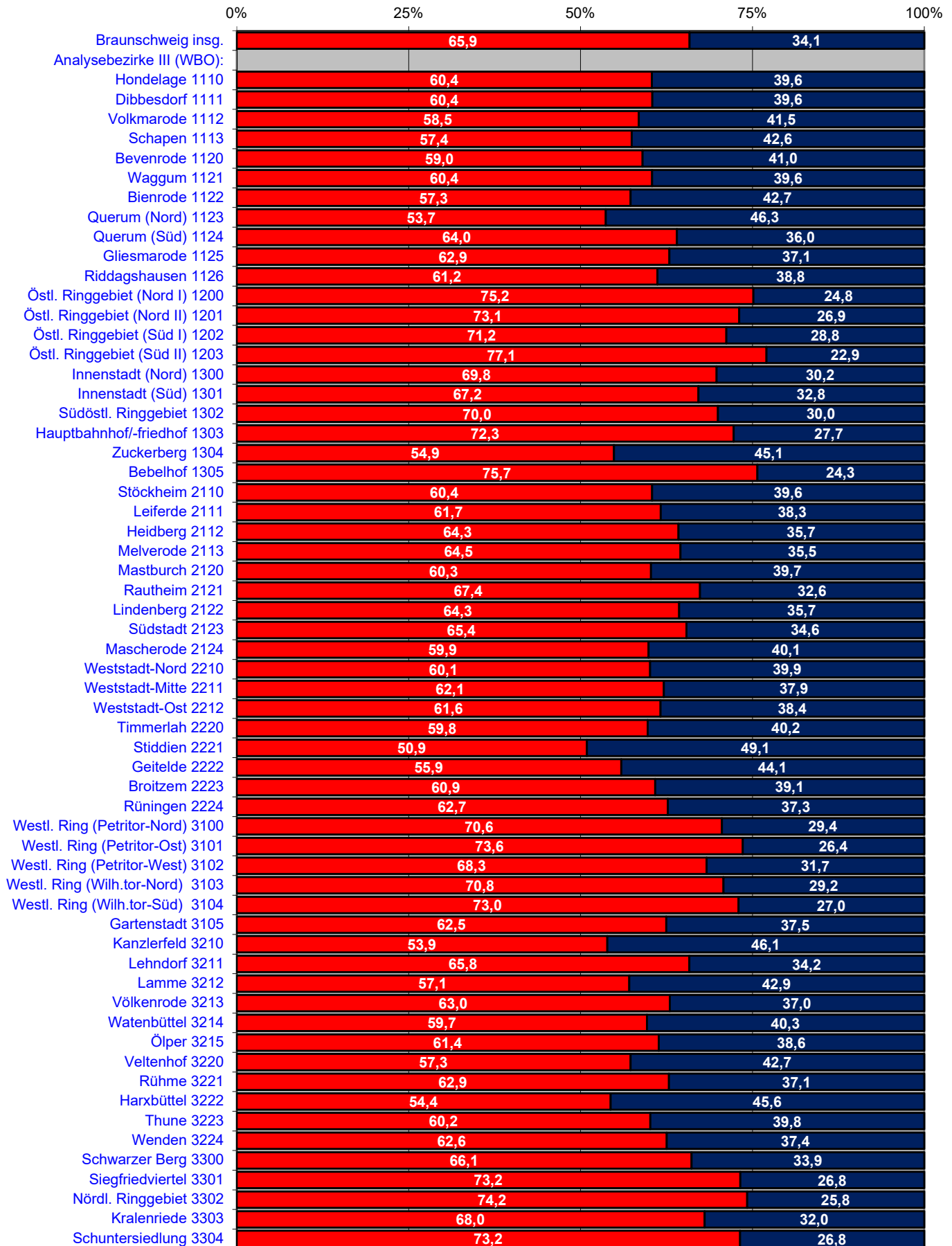

Gewinne und Verluste

in Prozentpunkten zum 1. Wahlgang 2021

Analysebezirke III

■ Dr. Kornblum
SPD

■ Haller
CDU

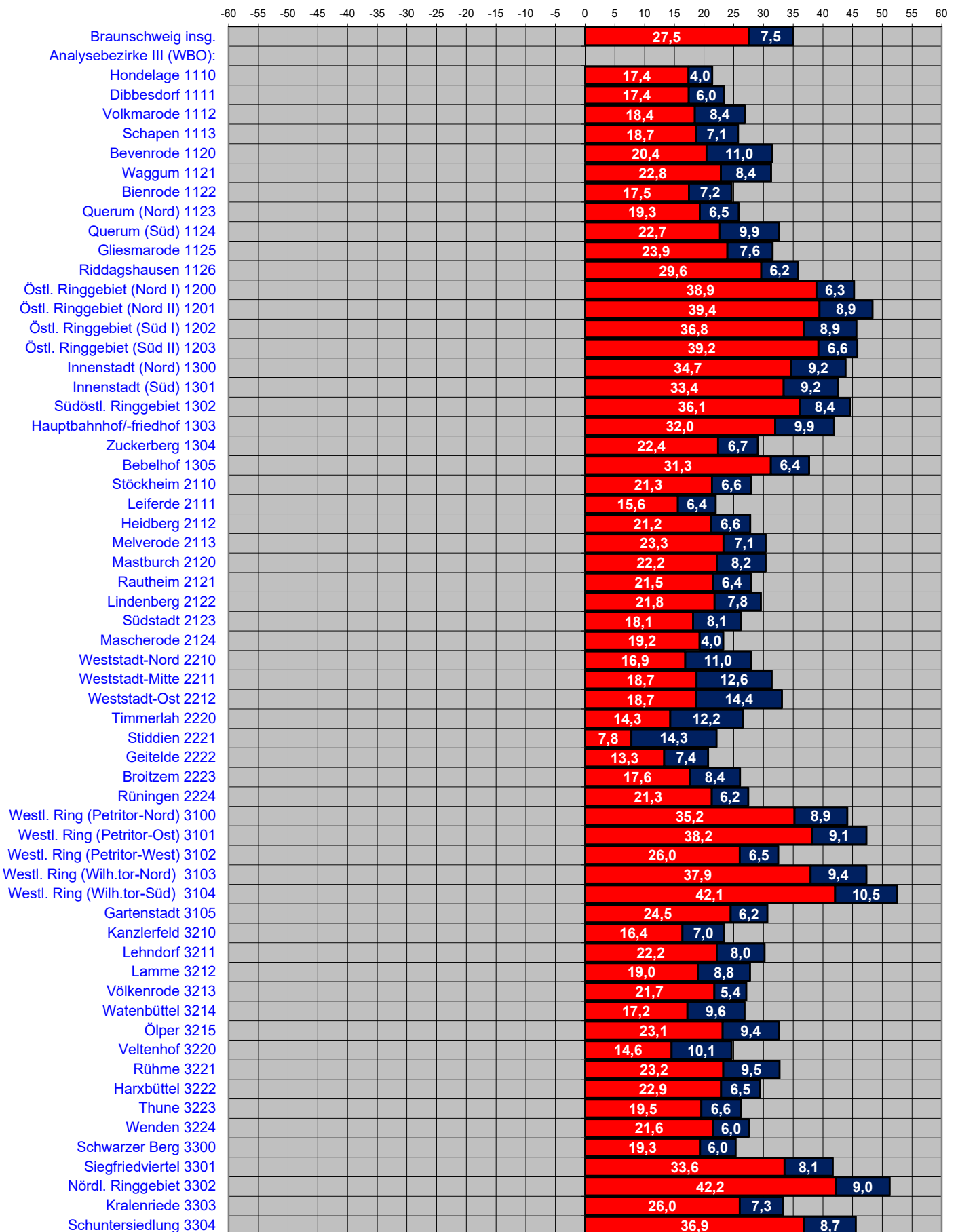

Ergebnisse nach Analysebezirken III

Stimmenanteile

OB-Stichwahl 26.09.2021 STIMMENANTEILE (ohne Briefwahl)	Wahl- beteiligung	Dr. Kornblum SPD	Haller CDU	Dr. Kornblum vor Haller
Stadt Braunschweig insgesamt:	62,6	65,9	34,1	31,7
Analysebezirke III: Ortsteile (WBO)				
Hondelage 1110	48,4	60,4	39,6	20,8
Dibbesdorf 1111	51,7	60,4	39,6	20,9
Volkmarode 1112	37,3	58,5	41,5	16,9
Schapen 1113	44,1	57,4	42,6	14,9
Bevenrode 1120	48,3	59,0	41,0	18,0
Waggum 1121	43,1	60,4	39,6	20,8
Bienrode 1122	47,5	57,3	42,7	14,6
Querum (Nord) 1123	38,4	53,7	46,3	7,4
Querum (Süd) 1124	43,7	64,0	36,0	28,1
Gliesmarode 1125	38,9	62,9	37,1	25,8
Riddagshausen 1126	46,5	61,2	38,8	22,4
Östl. Ringgebiet (Nord I) 1200	39,2	75,2	24,8	50,3
Östl. Ringgebiet (Nord II) 1201	34,6	73,1	26,9	46,1
Östl. Ringgebiet (Süd I) 1202	36,0	71,2	28,8	42,4
Östl. Ringgebiet (Süd II) 1203	40,4	77,1	22,9	54,1
Innenstadt (Nord) 1300	33,4	69,8	30,2	39,6
Innenstadt (Süd) 1301	35,7	67,2	32,8	34,3
Südöstl. Ringgebiet 1302	38,0	70,0	30,0	39,9
Hauptbahnhof/-friedhof 1303	37,9	72,3	27,7	44,6
Zuckerberg 1304	41,7	54,9	45,1	9,7
Bebelhof 1305	34,8	75,7	24,3	51,4
Stöckheim 2110	38,6	60,4	39,6	20,8
Leiferde 2111	47,4	61,7	38,3	23,3
Heidberg 2112	41,5	64,3	35,7	28,5
Melverode 2113	44,6	64,5	35,5	29,1
Mastburch 2120	43,7	60,3	39,7	20,5
Rautheim 2121	44,1	67,4	32,6	34,7
Lindenberg 2122	46,9	64,3	35,7	28,7
Südstadt 2123	48,3	65,4	34,6	30,8
Mascherode 2124	46,2	59,9	40,1	19,8
Weststadt-Nord 2210	36,2	60,1	39,9	20,3
Weststadt-Mitte 2211	36,7	62,1	37,9	24,2
Weststadt-Ost 2212	29,9	61,6	38,4	23,3
Timmerlah 2220	53,7	59,8	40,2	19,5
Stiddien 2221	61,0	50,9	49,1	1,9
Geitelde 2222	46,2	55,9	44,1	11,8
Broitzem 2223	44,1	60,9	39,1	21,7
Rüningen 2224	43,0	62,7	37,3	25,4
Westl. Ring (Petritor-Nord) 3100	32,8	70,6	29,4	41,1
Westl. Ring (Petritor-Ost) 3101	36,5	73,6	26,4	47,2
Westl. Ring (Petritor-West) 3102	38,1	68,3	31,7	36,7
Westl. Ring (Wilhelmitor-Nord) 3103	33,9	70,8	29,2	41,6
Westl. Ring (Wilhelmitor-Süd) 3104	36,6	73,0	27,0	46,0
Gartenstadt 3105	47,5	62,5	37,5	24,9
Kanzlerfeld 3210	46,3	53,9	46,1	7,8
Lehdorf 3211	42,2	65,8	34,2	31,7
Lamme 3212	48,1	57,1	42,9	14,2
Völkenrode 3213	48,5	63,0	37,0	25,9
Watenbüttel 3214	48,5	59,7	40,3	19,4
Ölper 3215	51,0	61,4	38,6	22,7
Veltenhof 3220	41,4	57,3	42,7	14,6
Rühme 3221	40,4	62,9	37,1	25,8
Harxbüttel 3222	55,8	54,4	45,6	8,7
Thune 3223	47,4	60,2	39,8	20,3
Wenden 3224	43,5	62,6	37,4	25,1
Schwarzer Berg 3300	41,2	66,1	33,9	32,3
Siegfriedviertel 3301	37,4	73,2	26,8	46,5
Nördl. Ringgebiet 3302	40,6	74,2	25,8	48,5
Kralenriede 3303	36,6	68,0	32,0	36,1
Schuntersiedlung 3304	48,8	73,2	26,8	46,4

Ergebnisse nach Analysebezirken III
Stimmenanteile

Gewinn/Verlust OB-Stichwahl am 26.09.2021 zum 1. OB-Wahlgang 12.09.2021 (Prozentpunkte)	Wahl- beteiligung	Dr. Kornblum SPD	Haller CDU
Stadt Braunschweig insgesamt:	+7,2	+27,5	+7,5
Analysebezirke III: Ortsteile (WBO)			
Hondelage 1110	7,1	+17,4	+4,0
Dibbesdorf 1111	8,4	+17,4	+6,0
Volkmarode 1112	-0,0	+18,4	+8,4
Schapen 1113	3,2	+18,7	+7,1
Bevenrode 1120	7,6	+20,4	+11,0
Waggum 1121	7,2	+22,8	+8,4
Bienrode 1122	12,3	+17,5	+7,2
Querum (Nord) 1123	3,2	+19,3	+6,5
Querum (Süd) 1124	11,2	+22,7	+9,9
Gliesmarode 1125	5,9	+23,9	+7,6
Riddagshausen 1126	3,7	+29,6	+6,2
Östl. Ringgebiet (Nord I) 1200	2,9	+38,9	+6,3
Östl. Ringgebiet (Nord II) 1201	3,8	+39,4	+8,9
Östl. Ringgebiet (Süd I) 1202	2,5	+36,8	+8,9
Östl. Ringgebiet (Süd II) 1203	3,2	+39,2	+6,6
Innenstadt (Nord) 1300	8,0	+34,7	+9,2
Innenstadt (Süd) 1301	8,3	+33,4	+9,2
Südöstl. Ringgebiet 1302	5,0	+36,1	+8,4
Hauptbahnhof/-friedhof 1303	10,2	+32,0	+9,9
Zuckerberg 1304	5,7	+22,4	+6,7
Bebelhof 1305	11,7	+31,3	+6,4
Stöckheim 2110	2,4	+21,3	+6,6
Leiferde 2111	4,6	+15,6	+6,4
Heidberg 2112	12,1	+21,2	+6,6
Melverode 2113	8,1	+23,3	+7,1
Mastburch 2120	8,9	+22,2	+8,2
Rautheim 2121	10,1	+21,5	+6,4
Lindenberg 2122	10,3	+21,8	+7,8
Südstadt 2123	7,5	+18,1	+8,1
Mascherode 2124	5,7	+19,2	+4,0
Weststadt-Nord 2210	11,9	+16,9	+11,0
Weststadt-Mitte 2211	14,1	+18,7	+12,6
Weststadt-Ost 2212	12,8	+18,7	+14,4
Timmerlah 2220	13,0	+14,3	+12,2
Stiddien 2221	7,4	+7,8	+14,3
Geitelde 2222	3,2	+13,3	+7,4
Broitzem 2223	8,6	+17,6	+8,4
Rünigen 2224	14,1	+21,3	+6,2
Westl. Ring (Petritor-Nord) 3100	8,9	+35,2	+8,9
Westl. Ring (Petritor-Ost) 3101	7,4	+38,2	+9,1
Westl. Ring (Petritor-West) 3102	7,7	+26,0	+6,5
Westl. Ring (Wilhelmitor-Nord) 3103	8,3	+37,9	+9,4
Westl. Ring (Wilhelmitor-Süd) 3104	9,3	+42,1	+10,5
Gartenstadt 3105	10,3	+24,5	+6,2
Kanzlerfeld 3210	4,7	+16,4	+7,0
Lehndorf 3211	7,5	+22,2	+8,0
Lamme 3212	8,9	+19,0	+8,8
Völkenrode 3213	10,0	+21,7	+5,4
Watenbüttel 3214	11,1	+17,2	+9,6
Ölper 3215	10,1	+23,1	+9,4
Veltenhof 3220	8,2	+14,6	+10,1
Rühme 3221	12,8	+23,2	+9,5
Harxbüttel 3222	4,8	+22,9	+6,5
Thune 3223	7,5	+19,5	+6,6
Wenden 3224	9,1	+21,6	+6,0
Schwarzer Berg 3300	10,9	+19,3	+6,0
Siegfriedviertel 3301	9,1	+33,6	+8,1
Nördl. Ringgebiet 3302	7,1	+42,2	+9,0
Kralenriede 3303	7,8	+26,0	+7,3
Schuntersiedlung 3304	5,1	+36,9	+8,7

Ergebnisse nach Analysebezirken III

Absolute Stimmzahlen

OB-Stichwahl 26.09.2021 STIMMEN	Wahl- berech- tigte	Wähler	Gültige Stimmen	Dr. Kornblum SPD	Haller CDU	Dr. Kornblum vor Haller
Stadt Braunschweig insgesamt:	197.414	123.669	121.262	79.861	41.401	38.460
Analysebezirke III: Ortsteile (WBO) (ohne Briefwahl)						
Hondelage 1110	3.123	1.511	1.477	892	585	307
Dibbesdorf 1111	1.181	611	594	359	235	124
Volkmarode 1112	3.196	1.192	1.158	677	481	196
Schapen 1113	1.337	589	578	332	246	86
Bevenrode 1120	1.289	622	610	360	250	110
Waggum 1121	2.677	1.154	1.134	685	449	236
Bienrode 1122	1.393	661	644	369	275	94
Querum (Nord) 1123	1.824	701	693	372	321	51
Querum (Süd) 1124	3.412	1.492	1.440	922	518	404
Gliesmarode 1125	5.369	2.090	2.039	1.283	756	527
Riddagshausen 1126	437	203	201	123	78	45
Östl. Ringgebiet (Nord I) 1200	7.638	2.993	2.934	2.205	729	1.476
Östl. Ringgebiet (Nord II) 1201	2.574	891	869	635	234	401
Östl. Ringgebiet (Süd I) 1202	2.991	1.076	1.046	745	301	444
Östl. Ringgebiet (Süd II) 1203	8.381	3.383	3.312	2.552	760	1.792
Innenstadt (Nord) 1300	4.625	1.546	1.509	1.053	456	597
Innenstadt (Süd) 1301	6.262	2.234	2.174	1.460	714	746
Südöstl. Ringgebiet 1302	5.876	2.230	2.168	1.517	651	866
Hauptbahnhof/-friedhof 1303	1.391	527	516	373	143	230
Zuckerberg 1304	887	370	359	197	162	35
Bebelhof 1305	2.057	716	692	524	168	356
Stöckheim 2110	5.370	2.073	2.033	1.228	805	423
Leiferde 2111	1.543	732	720	444	276	168
Heidberg 2112	6.341	2.634	2.543	1.634	909	725
Melverode 2113	3.048	1.359	1.325	855	470	385
Mastburch 2120	750	328	317	191	126	65
Rautheim 2121	2.810	1.239	1.198	807	391	416
Lindenberg 2122	1.977	927	900	579	321	258
Südstadt 2123	2.257	1.091	1.064	696	368	328
Mascherode 2124	3.164	1.461	1.449	868	581	287
Weststadt-Nord 2210	6.327	2.293	2.210	1.329	881	448
Weststadt-Mitte 2211	7.333	2.694	2.553	1.586	967	619
Weststadt-Ost 2212	3.321	992	954	588	366	222
Timmerlah 2220	1.841	989	962	575	387	188
Stiddien 2221	177	108	106	54	52	2
Geitelde 2222	937	433	422	236	186	50
Broitzem 2223	4.697	2.070	2.013	1.225	788	437
Rüningen 2224	2.368	1.019	989	620	369	251
Westl. Ring (Petritor-Nord) 3100	4.503	1.479	1.444	1.019	425	594
Westl. Ring (Petritor-Ost) 3101	7.308	2.669	2.583	1.901	682	1.219
Westl. Ring (Petritor-West) 3102	2.768	1.055	1.023	699	324	375
Westl. Ring (Wilhelmitor-Nord) 3103	4.635	1.569	1.510	1.069	441	628
Westl. Ring (Wilhelmitor-Süd) 3104	6.194	2.270	2.199	1.605	594	1.011
Gartenstadt 3105	1.511	718	706	441	265	176
Kanzlerfeld 3210	3.186	1.476	1.447	780	667	113
Lehndorf 3211	5.755	2.429	2.374	1.563	811	752
Lamme 3212	3.608	1.735	1.692	966	726	240
Völkenrode 3213	1.446	702	686	432	254	178
Watenbüttel 3214	2.236	1.085	1.059	632	427	205
Ölper 3215	1.162	593	585	359	226	133
Veltenhof 3220	2.323	961	934	535	399	136
Rühme 3221	2.290	925	897	564	333	231
Harxbüttel 3222	566	316	309	168	141	27
Thune 3223	1.392	660	650	391	259	132
Wenden 3224	3.270	1.423	1.394	872	522	350
Schwarzer Berg 3300	3.680	1.516	1.462	967	495	472
Siegfriedviertel 3301	5.701	2.130	2.070	1.516	554	962
Nördl. Ringgebiet 3302	7.770	3.158	3.095	2.298	797	1.501
Kralenriede 3303	2.485	910	876	596	280	316
Schuntersiedlung 3304	1.444	704	679	497	182	315

Ergebnisse nach Analysebezirken III

Absolute Stimmzahlen

Gewinn/Verlust OB-Stichwahl am 26.09.2021 zum 1. OB-Wahlgang 12.09.2021 (Stimmen)	Wahl- berechtigte	Wähler	Gültige Stimmen	Dr. Kornblum SPD	Haller CDU
Stadt Braunschweig insgesamt:	-314	+14.137	+12.451	+38.127	+12.390
Analysebezirke III: Ortsteile (WBO)					
Hondelage 1110	-1	+220	+191	+339	+127
Dibbesdorf 1111	+1	+100	+85	+140	+64
Volkmarode 1112	+4	+0	-34	+200	+86
Schapen 1113	+0	+43	+34	+121	+53
Bevenrode 1120	-1	+98	+89	+159	+94
Waggum 1121	+0	+193	+184	+328	+153
Bienrode 1122	-1	+171	+157	+175	+102
Querum (Nord) 1123	-4	+57	+50	+151	+65
Querum (Süd) 1124	-8	+380	+334	+465	+230
Gliesmarode 1125	-4	+318	+280	+597	+238
Riddagshausen 1126	+0	+16	+14	+64	+17
Östl. Ringgebiet (Nord I) 1200	-10	+216	+167	+1.202	+217
Östl. Ringgebiet (Nord II) 1201	-3	+97	+81	+370	+92
Östl. Ringgebiet (Süd I) 1202	-9	+72	+47	+401	+102
Östl. Ringgebiet (Süd II) 1203	-13	+267	+212	+1.380	+252
Innenstadt (Nord) 1300	-15	+368	+341	+643	+210
Innenstadt (Süd) 1301	-10	+520	+464	+883	+309
Südöstl. Ringgebiet 1302	-9	+290	+235	+863	+233
Hauptbahnhof/-friedhof 1303	+2	+143	+134	+219	+75
Zuckerberg 1304	-2	+50	+39	+93	+39
Bebelhof 1305	-8	+238	+222	+315	+84
Stöckheim 2110	+0	+130	+100	+473	+167
Leiferde 2111	-2	+70	+60	+140	+65
Heidberg 2112	-13	+764	+696	+838	+371
Melverode 2113	-6	+244	+215	+397	+155
Mastburch 2120	+0	+67	+57	+92	+44
Rauheim 2121	-3	+283	+249	+372	+142
Lindenberg 2122	-6	+202	+183	+274	+121
Südstadt 2123	-1	+169	+148	+263	+125
Mascherode 2124	-9	+177	+170	+348	+119
Weststadt-Nord 2210	-4	+749	+685	+669	+441
Weststadt-Mitte 2211	-11	+1.029	+912	+874	+553
Weststadt-Ost 2212	-13	+423	+395	+348	+232
Timmerlah 2220	-2	+239	+216	+236	+178
Stiddien 2221	-2	+12	+11	+13	+19
Geitelde 2222	+0	+30	+21	+65	+39
Broitzem 2223	-8	+400	+352	+507	+278
Rüningen 2224	-6	+333	+315	+341	+159
Westl. Ring (Petritor-Nord) 3100	-17	+398	+374	+641	+205
Westl. Ring (Petritor-Ost) 3101	-16	+538	+468	+1.152	+317
Westl. Ring (Petritor-West) 3102	-9	+210	+186	+345	+113
Westl. Ring (Wilhelmitor-Nord) 3103	-15	+382	+329	+681	+207
Westl. Ring (Wilhelmitor-Süd) 3104	+2	+574	+508	+1.082	+314
Gartenstadt 3105	+0	+155	+148	+229	+90
Kanzlerfeld 3210	+2	+151	+125	+284	+150
Lehndorf 3211	-8	+427	+389	+696	+292
Lamme 3212	+4	+323	+286	+430	+246
Völkenrode 3213	+2	+146	+133	+204	+79
Watenbüttel 3214	-3	+247	+228	+279	+172
Ölper 3215	-2	+117	+109	+177	+87
Veltenhof 3220	-4	+190	+171	+209	+150
Rühme 3221	-9	+290	+264	+313	+158
Harxbüttel 3222	+0	+27	+20	+77	+28
Thune 3223	-2	+103	+96	+166	+75
Wenden 3224	-8	+294	+272	+412	+169
Schwarzer Berg 3300	-14	+397	+353	+448	+186
Siegfriedviertel 3301	-13	+515	+467	+880	+255
Nördl. Ringgebiet 3302	-16	+543	+497	+1.465	+363
Kralenriede 3303	-8	+192	+162	+296	+104
Schuntersiedlung 3304	-3	+73	+51	+269	+68

OB-Wahl Stichwahl 2021

Stimmenanteile nach

Analysebezirke IV Briefwahlbezirke

■ Dr. Kornblum SPD

■ Haller CDU

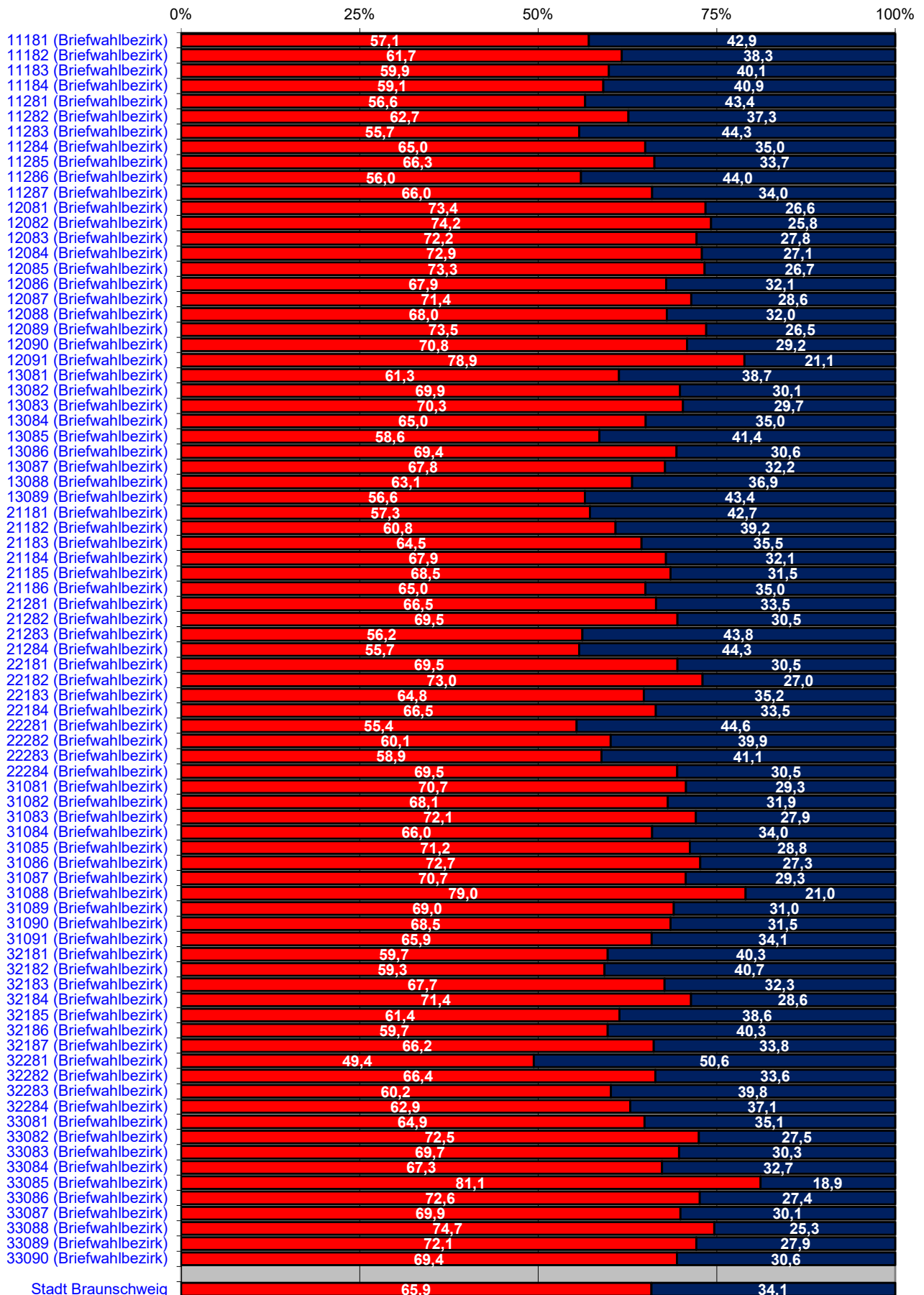

OB-Stichwahl 2021

Anteile von Urnen- und Briefwahlstimmen nach Kandidaten

□ Anteil Briefwahl-Stimmen ■ Anteil Urnen-Stimmen

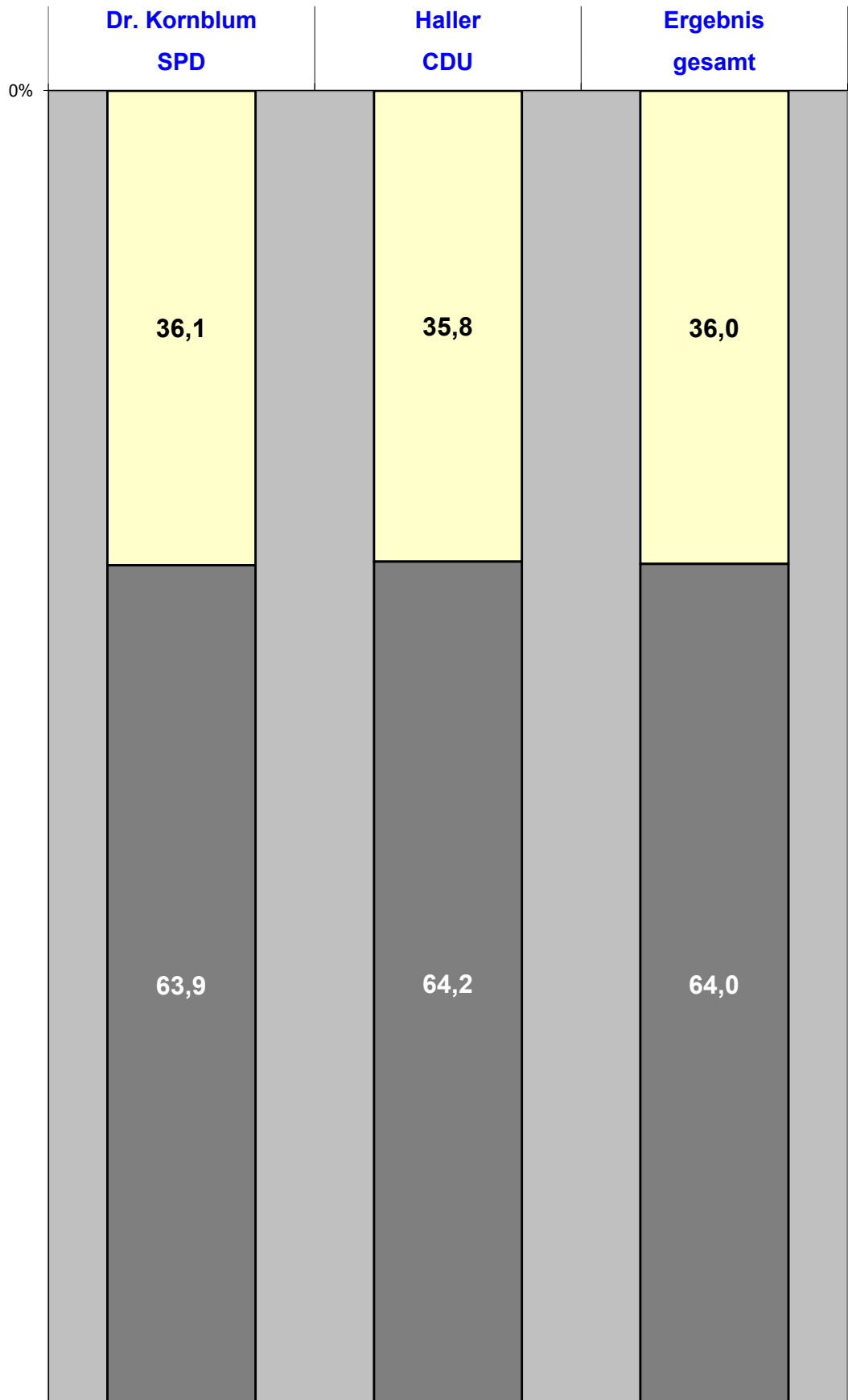

OB-Stichwahl 2021

Stimmenanteil der Kandidaten an der Urne und bei der Briefwahl

■ Anteil Partei insgesamt ■ Anteil Partei an der Urne □ Anteil Partei bei der Briefwahl

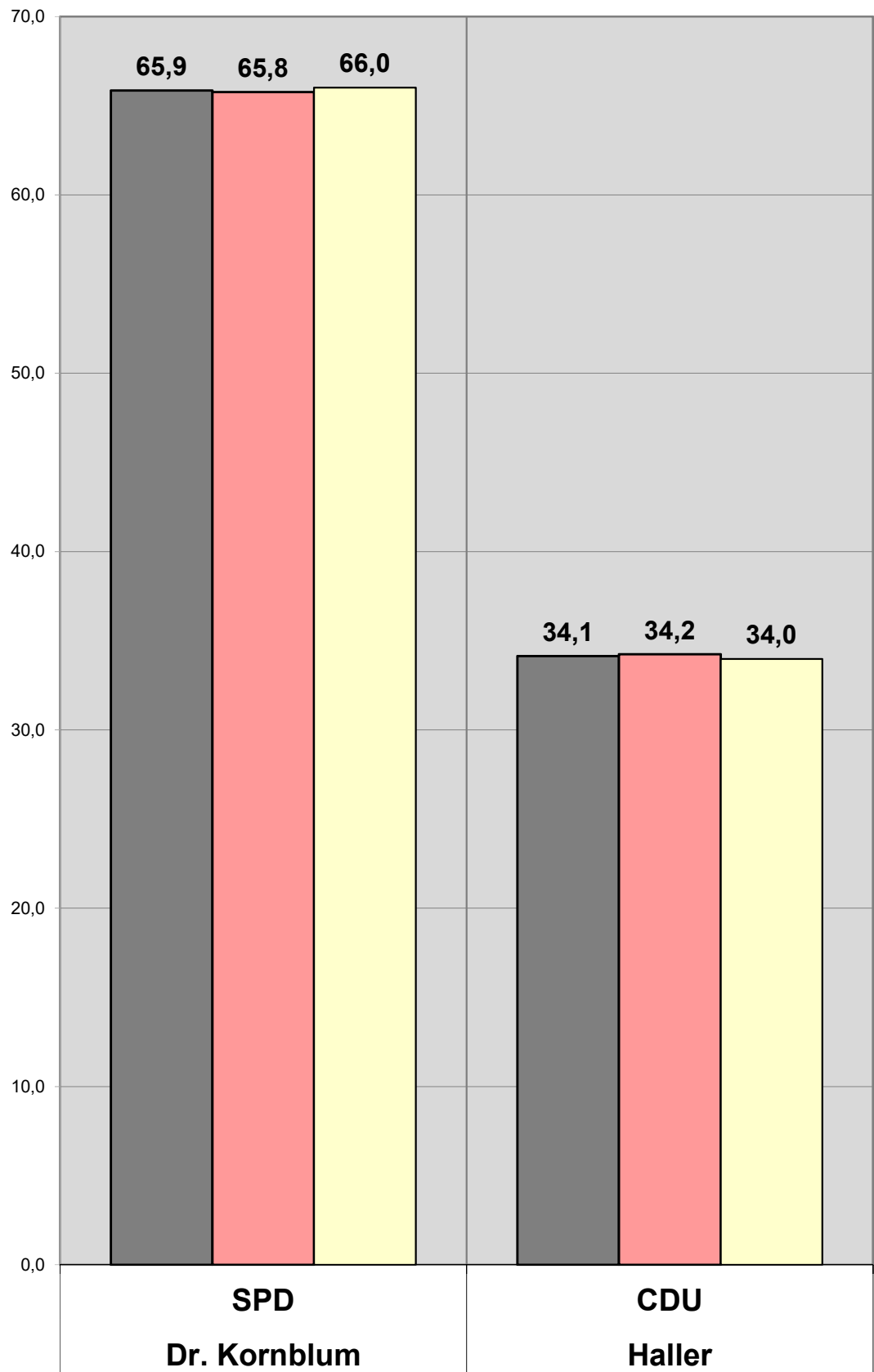

Rang	OBS21: SPD-Stimmen	SPD
1	12035 Prinzenpark-Süd	87,75
2	33022 Wendenring-Nord	79,34
3	12003 Gliesmaroder Straße-Ost	78,94
4	33014 Siegfriedviertel-Mitte	78,35
5	31045 Frankfurter Straße-West	78,05
6	33021 Wendenring-Süd	78,03
7	33041 Schuntersiedlung-West	77,78
8	12034 Prinzenpark-Mitte	77,53
9	13031 Hauptbahnhof	77,16
10	33023 Am Nordbahnhof Ludwigstraße	77,14
11	31002 Am Weißen Roß	76,96
12	12006 Hagenring	76,34
13	33025 Rebenring-Nord	76,13
14	13051 Bebelhof-West	76,03
15	12036 Altewiekring-Südost	75,89
16	12031 Stadtpark	75,86
17	12037 Georg-Westermann-Allee	75,80
18	31034 Am Großmarkt	75,64
19	13052 Bebelhof-Ost	75,47
20	31042 Cyriaksring-Ost	75,31
21	12032 Prinzenpark-Nord	75,25
22	33013 Siegfriedviertel-Südost	75,25
23	12002 Karlstraße-Mitte	75,17
24	31013 Rudolfplatz-Ost	74,88
25	31012 Am Amalienplatz	74,72
151	11212 Waggum-West	58,85
152	32141 Watenbüttel-Nordost	58,71
153	21102 Stöckheim-Südost	58,62
154	21131 Melverode-Südwest	58,49
155	22241 Rünigen-Nord	58,32
156	21124 Heidberg-Südwest	58,16
157	11121 Volkmarode-Ost	57,89
158	11131 Schapen	57,44
159	11221 Bienrode	57,30
160	32123 Lamme-Ost	57,11
161	32101 Kanzlerfeld-West	57,07
162	22202 Timmerlah-Ost	57,06
163	22114 Weserstraße	56,47
164	22221 Geitelde	55,92
165	21104 Stöckheim-Nordwest	55,91
166	32102 Kanzlerfeld-Südwest	55,82
167	11232 Querum-Nordost	54,89
168	13041 Zuckerberg	54,87
169	32121 Lamme-Nord	54,43
170	32221 Harxbüttel	54,37
171	32202 Veltenhof-Süd	52,63
172	11231 Querum-Nord	52,46
173	22211 Stiddien	50,94
174	22105 Rheinring-Nordwest	50,28
175	32103 Kanzlerfeld-Ost	50,25

MIN 50,25
 MAX 87,75
 MITTELWERT 66,12
 7 % Quantil (12 Bezirke) 56,57
 93 % Quantil (12 Bezirke) 76,11

Rang	OBS21: CDU-Stimmen	CDU
1	32103 Kanzlerfeld-Ost	49,75
2	22105 Rheinring-Nordwest	49,72
3	22211 Stiddien	49,06
4	11231 Querum-Nord	47,54
5	32202 Veltenhof-Süd	47,37
6	32221 Harxbüttel	45,63
7	32121 Lamme-Nord	45,57
8	13041 Zuckerberg	45,13
9	11232 Querum-Nordost	45,11
10	32102 Kanzlerfeld-Südwest	44,18
11	21104 Stöckheim-Nordwest	44,09
12	22221 Geitelde	44,08
13	22114 Weserstraße	43,53
14	22202 Timmerlah-Ost	42,94
15	32101 Kanzlerfeld-West	42,93
16	32123 Lamme-Ost	42,89
17	11221 Bienrode	42,70
18	11131 Schapen	42,56
19	11121 Volkmarode-Ost	42,11
20	21124 Heidberg-Südwest	41,84
21	22241 Rünigen-Nord	41,68
22	21131 Melverode-Südwest	41,51
23	21102 Stöckheim-Südost	41,38
24	32141 Watenbüttel-Nordost	41,29
25	11212 Waggum-West	41,15
151	31012 Am Amalienplatz	25,28
152	31013 Rudolfplatz-Ost	25,12
153	12002 Karlstraße-Mitte	24,83
154	33013 Siegfriedviertel-Südost	24,75
155	12032 Prinzenpark-Nord	24,75
156	31042 Cyriaksring-Ost	24,69
157	13052 Bebelhof-Ost	24,53
158	31034 Am Großmarkt	24,36
159	12037 Georg-Westermann-Allee	24,20
160	12031 Stadtpark	24,14
161	12036 Altewiekring-Südost	24,11
162	13051 Bebelhof-West	23,97
163	33025 Rebenring-Nord	23,87
164	12006 Hagenring	23,66
165	31002 Am Weißen Roß	23,04
166	33023 Am Nordbahnhof Ludwigstraße	22,86
167	13031 Hauptbahnhof	22,84
168	12034 Prinzenpark-Mitte	22,47
169	33041 Schuntersiedlung-West	22,22
170	33021 Wendenring-Süd	21,97
171	31045 Frankfurter Straße-West	21,95
172	33014 Siegfriedviertel-Mitte	21,65
173	12003 Gliesmaroder Straße-Ost	21,06
174	33022 Wendenring-Nord	20,66
175	12035 Prinzenpark-Süd	12,25

MIN 12,25
 MAX 49,75
 MITTELWERT 33,88
 7 % Quantil (12 Bezirke) 23,89
 93 % Quantil (12 Bezirke) 43,43

Kartenteil I

Wahl des Oberbürgermeisters

(1. Wahlgang am 12. Sept. 2021)



Wahlbeteiligung*

- ohne Briefwahl -

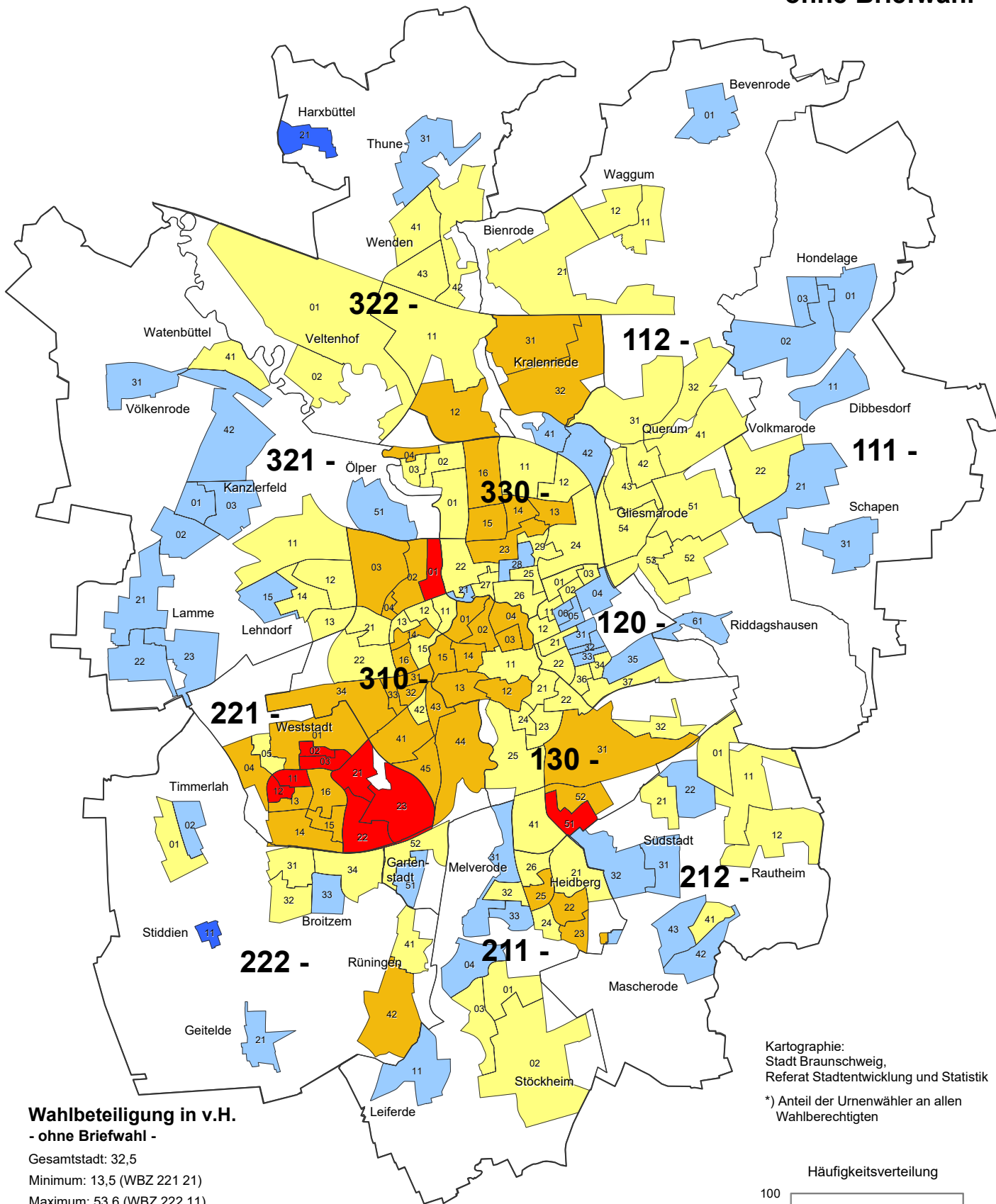

Wahlbeteiligung in v.H. - ohne Briefwahl -

Gesamtstadt: 32,5

Minimum: 13,5 (WBZ 221 21)

Maximum: 53,6 (WBZ 222 11)

- unter 21,5 (9)
- 21,5 bis unter 29,5 (42)
- 29,5 bis unter 37,6 (79)
- 37,6 bis unter 45,6 (43)
- 45,6 und mehr (2)

Wahlbeteiligung insgesamt (inkl. Briefwahl): 55,4 %

211 Grenze und Nummer des Stadtbezirks
 — Grenze des Wahlbezirks

Kartographie: Stadt Braunschweig, Referat Stadtentwicklung und Statistik

*) Anteil der Urnenwähler an allen Wahlberechtigten

Häufigkeitsverteilung

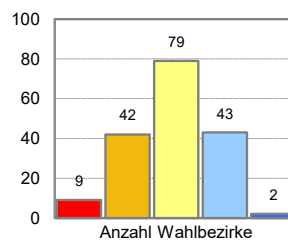



Wahlbeteiligung*

Veränderung zur OB-Wahl 2014

(Prozentpunkte)

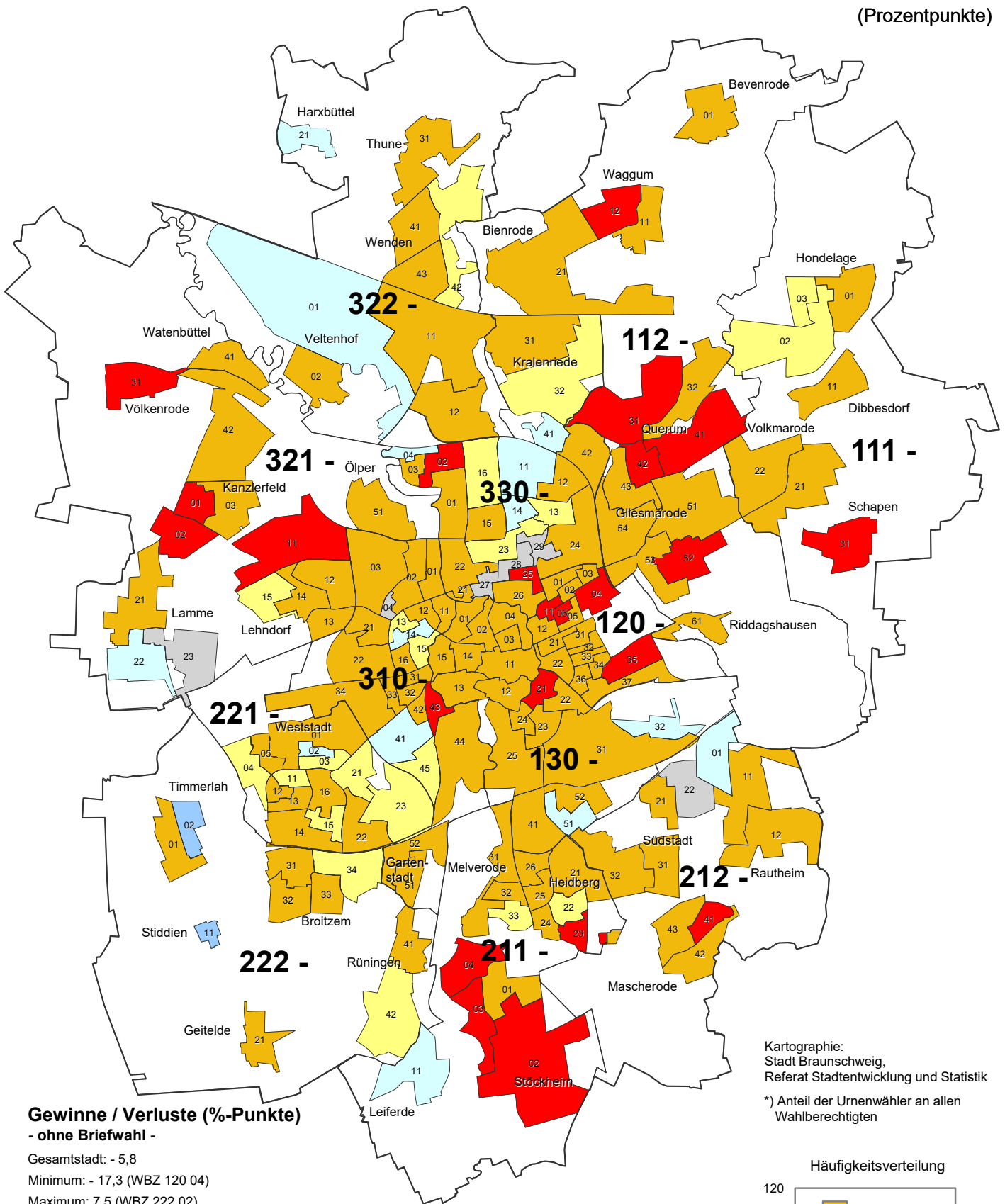

Gewinne / Verluste (%-Punkte) - ohne Briefwahl -

Gesamtstadt: - 5,8

Minimum: - 17,3 (WBZ 120 04)

Maximum: 7,5 (WBZ 222 02)

- unter -10,0 (23)
- -10,0 bis unter -3,0 (109)
- -3,0 bis unter 0,0 (21)
- 0,0 bis unter 3,0 (14)
- 3,0 bis unter 10,0 (2)
- 10,0 und mehr (0)

■ Neuer WBZ, Werte daher nicht vergleichbar

211

Grenze und Nummer des Stadtbezirks

— Grenze des Wahlbezirks

Wahlbeteiligung insgesamt (inkl. Briefwahl): 5,9 %-Pkt.

Kartographie:
Stadt Braunschweig,
Referat Stadtentwicklung und Statistik

*) Anteil der Urnenwähler an allen
Wahlberechtigten

Häufigkeitsverteilung

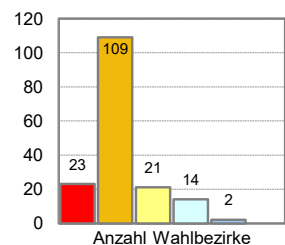



Stimmenanteile der Parteien (ohne Briefwahl)

Kandidat: Herr Dr. Thorsten Kornblum

SPD

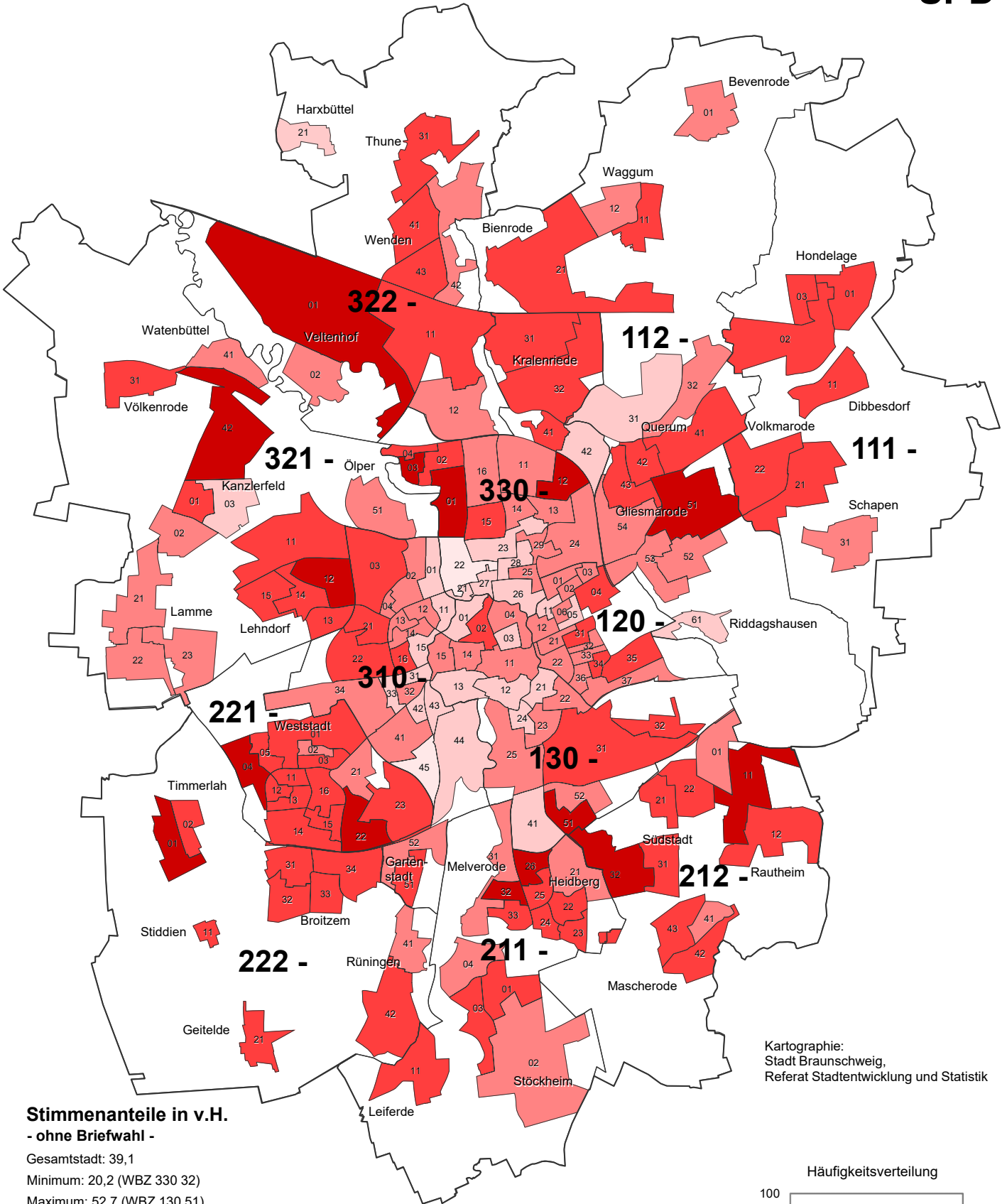

Kartographie: Stadt Braunschweig, Referat Stadtentwicklung und Statistik

Stimmenanteile in v.H. - ohne Briefwahl -

Gesamtstadt: 39,1
Minimum: 20,2 (WBZ 330 32)
Maximum: 52,7 (WBZ 130 51)

unter 26,7	(2)
26,7 bis unter 33,2	(27)
33,2 bis unter 39,7	(60)
39,7 bis unter 46,2	(71)
46,2 und mehr	(15)

Stimmenanteile insgesamt (inkl. Briefwahl): 38,4 %

211 Grenze und Nummer des Stadtbezirks
Grenze des Wahlbezirks

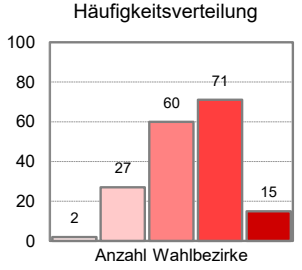

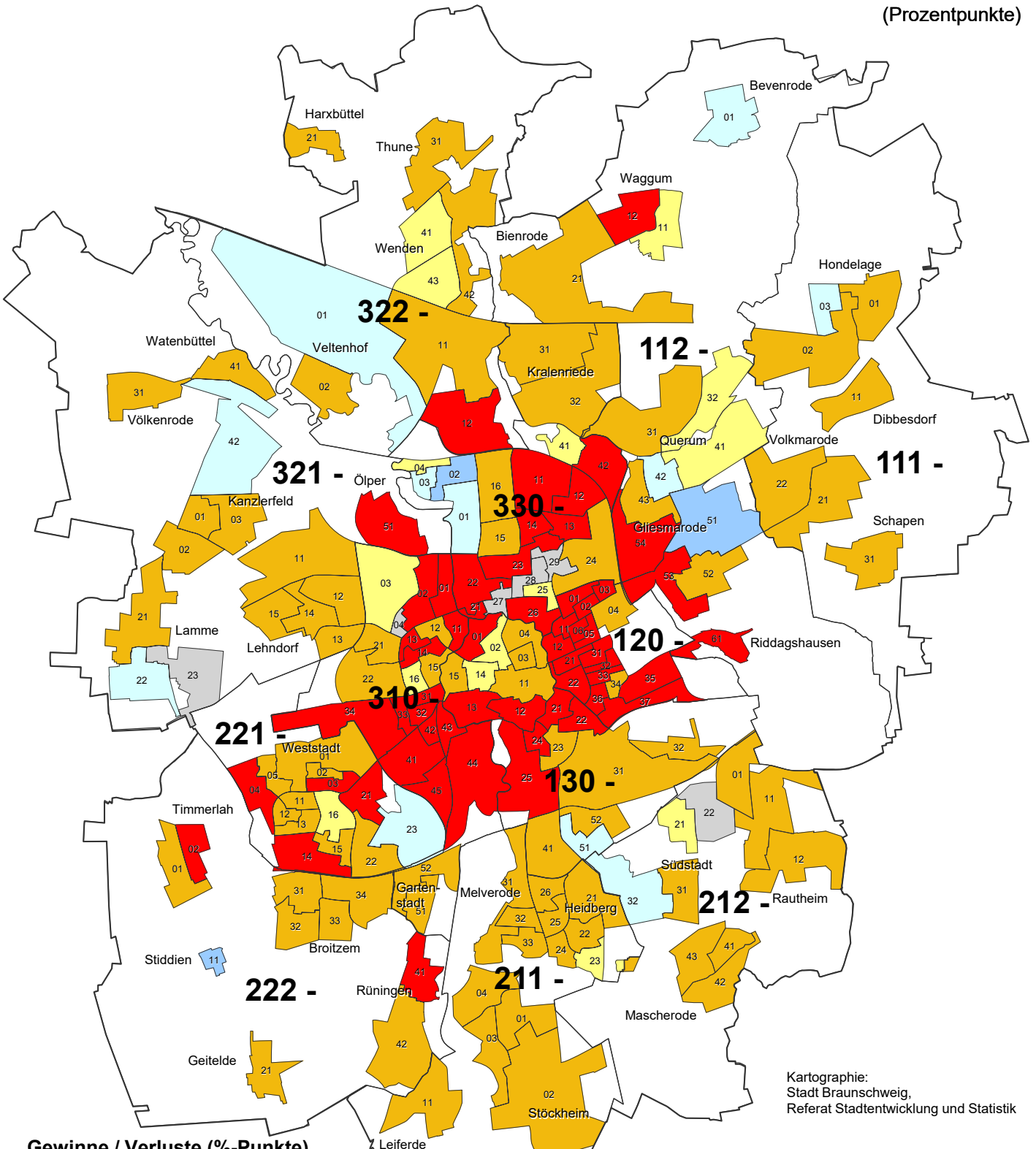

Gewinne / Verluste (%-Punkte)
- ohne Briefwahl -

Gesamtstadt: - 7,9
Minimum: - 29,2 (WBZ 330 22)
Maximum: 8,1 (WBZ 222 11)

- unter -10,0 (57)
- -10,0 bis unter -3,0 (83)
- -3,0 bis unter 0,0 (15)
- 0,0 bis unter 3,0 (11)
- 3,0 bis unter 10,0 (3)
- 10,0 und mehr (0)

■ Neuer WBZ, Werte daher nicht vergleichbar

211 Grenze und Nummer des Stadtbezirks
— Grenze des Wahlbezirks

Braunschweig insgesamt (inkl. Briefwahl): - 8,0 %-Pkt.

Kartographie:
Stadt Braunschweig,
Referat Stadtentwicklung und Statistik

Häufigkeitsverteilung

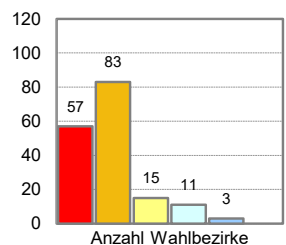



Stimmenanteile der Parteien (ohne Briefwahl)

Kandidat: Herr Kaspar Haller

CDU

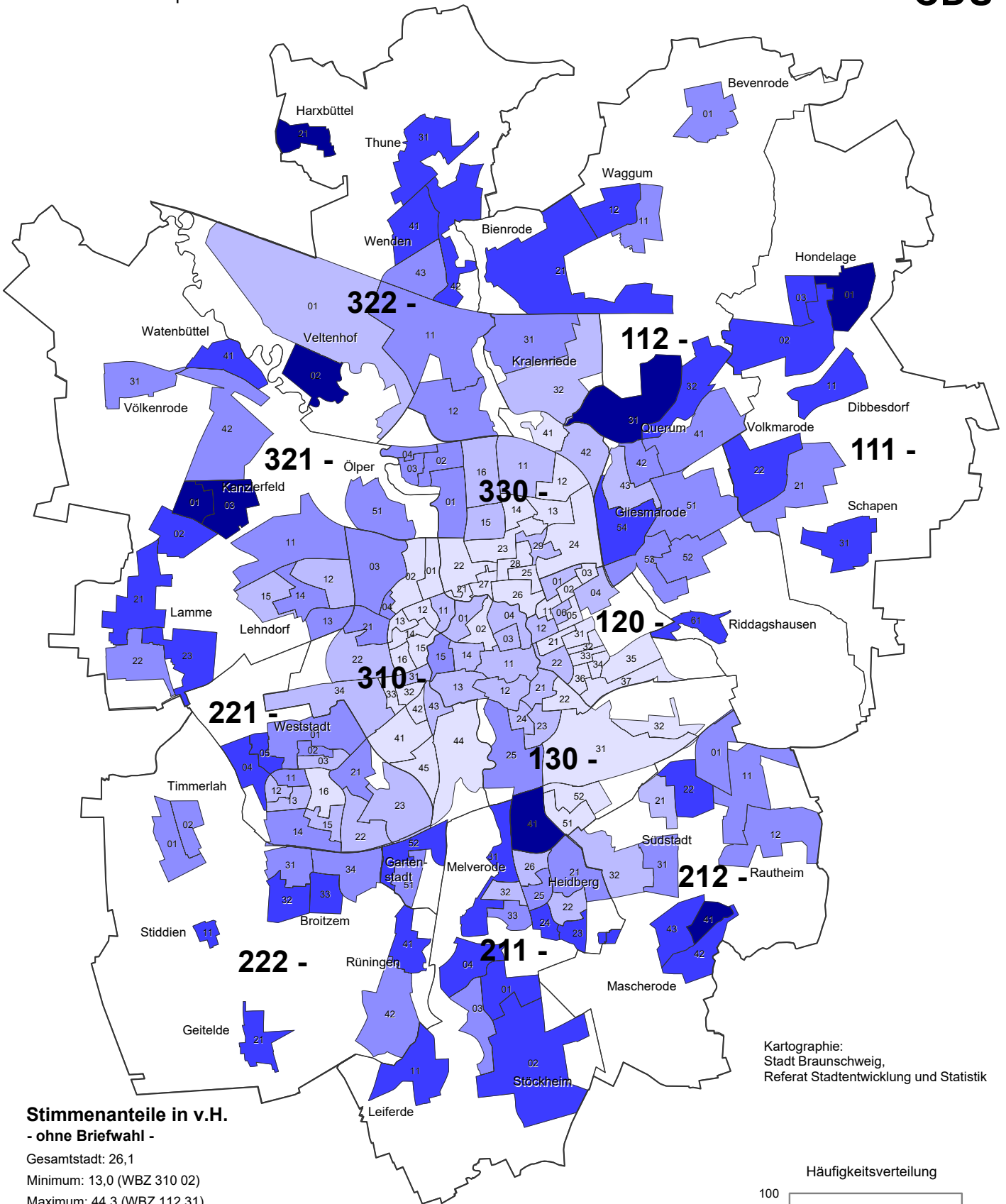

Stimmenanteile in v.H. - ohne Briefwahl -

Gesamtstadt: 26,1
Minimum: 13,0 (WBZ 310 02)
Maximum: 44,3 (WBZ 112 31)

☐	unter 19,3	(44)
☐	19,3 bis unter 25,5	(41)
☐	25,5 bis unter 31,8	(47)
☐	31,8 bis unter 38,0	(35)
☐	38,0 und mehr	(8)

Stimmenanteile insgesamt (inkl. Briefwahl): 26,7 %

211 — Grenze und Nummer des Stadtbezirks
 — Grenze des Wahlbezirks

Kartographie: Stadt Braunschweig, Referat Stadtentwicklung und Statistik

Häufigkeitsverteilung

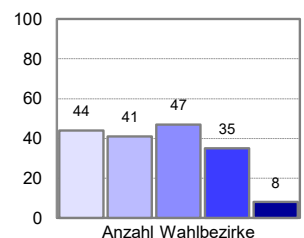

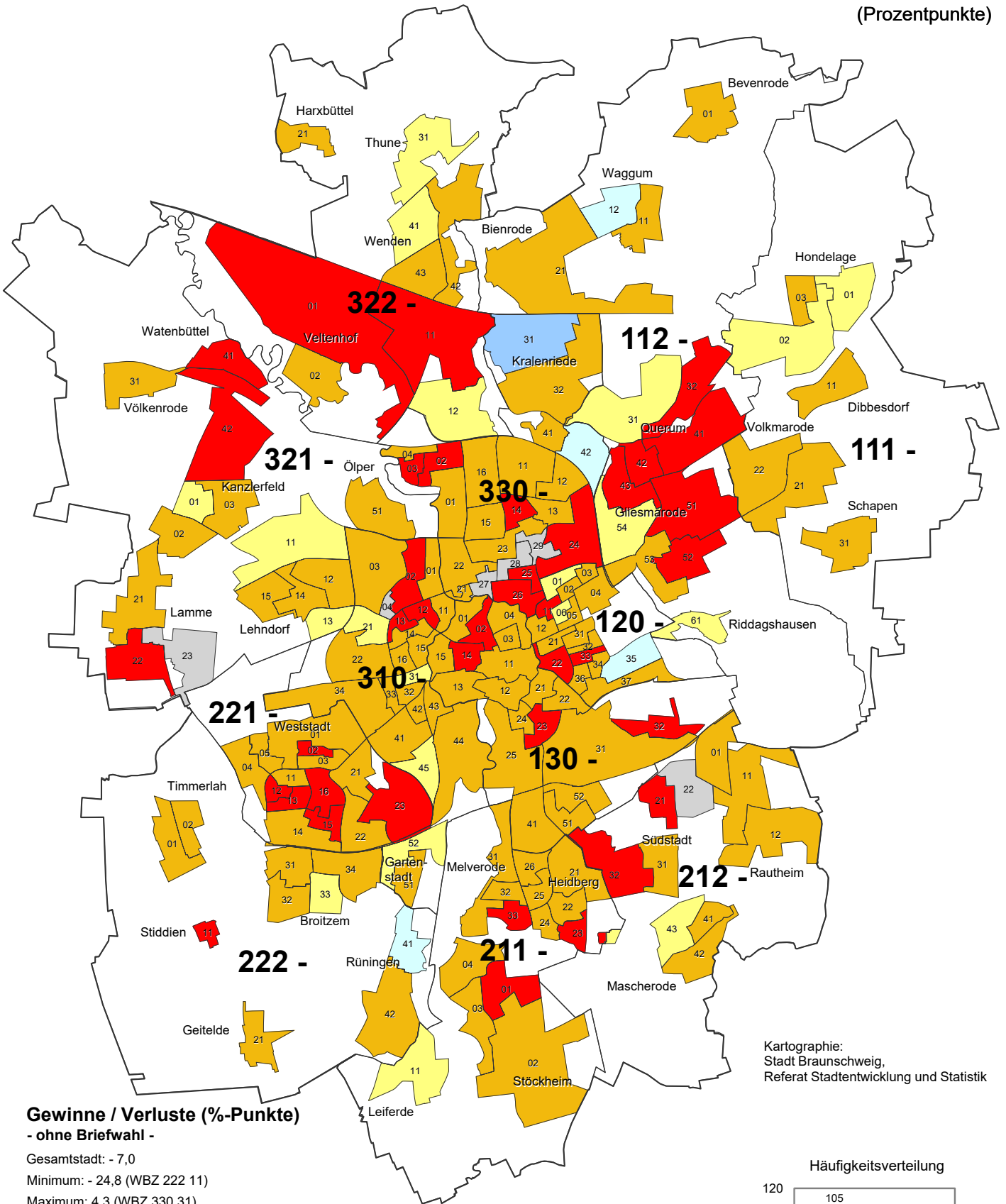

Gewinne / Verluste (%-Punkte)
- ohne Briefwahl -

Gesamtstadt: - 7,0
Minimum: - 24,8 (WBZ 222 11)
Maximum: 4,3 (WBZ 330 31)

- unter -10,0 (39)
- -10,0 bis unter -3,0 (105)
- -3,0 bis unter 0,0 (20)
- 0,0 bis unter 3,0 (4)
- 3,0 bis unter 10,0 (1)
- 10,0 und mehr (0)
- Neuer WBZ, Werte daher nicht vergleichbar

211 Grenze und Nummer des Stadtbezirks
— Grenze des Wahlbezirks

Braunschweig insgesamt (inkl. Briefwahl): - 7,7 %-Pkt.

Kartographie:
Stadt Braunschweig,
Referat Stadtentwicklung und Statistik

Häufigkeitsverteilung

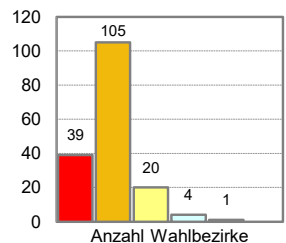

Stimmenanteile der Parteien (ohne Briefwahl)

Kandidatin: Frau Dr. Tatjana Schneider

GRÜNE

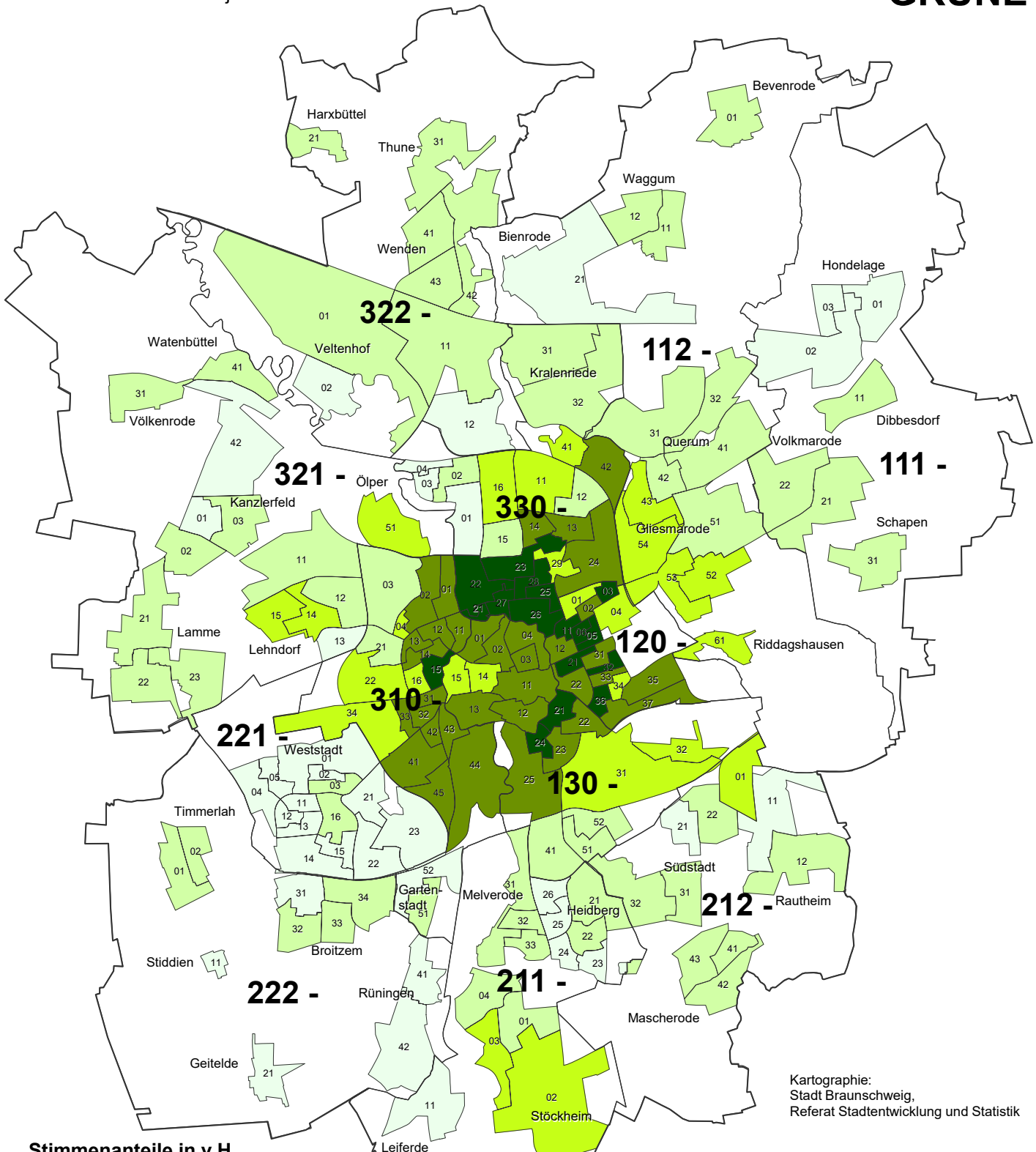

**Stimmenanteile in v.H.
- ohne Briefwahl -**

Gesamtstadt: 21,4
Minimum: 5,1 (WBZ 221 21)
Maximum: 42,7 (WBZ 120 11)

	unter 12,6	(37)
	12,6 bis unter 20,1	(60)
	20,1 bis unter 27,7	(26)
	27,7 bis unter 35,2	(35)
	35,2 und mehr	(17)

Stimmenanteile insgesamt (inkl. Briefwahl): 22,8 %

211 Grenze und Nummer des Stadtbezirks
— Grenze des Wahlbezirks

Kartographie:
Stadt Braunschweig,
Referat Stadtentwicklung und Statistik

Häufigkeitsverteilung

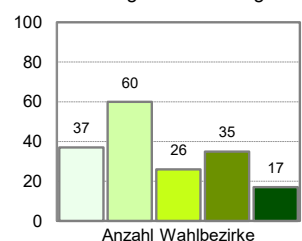

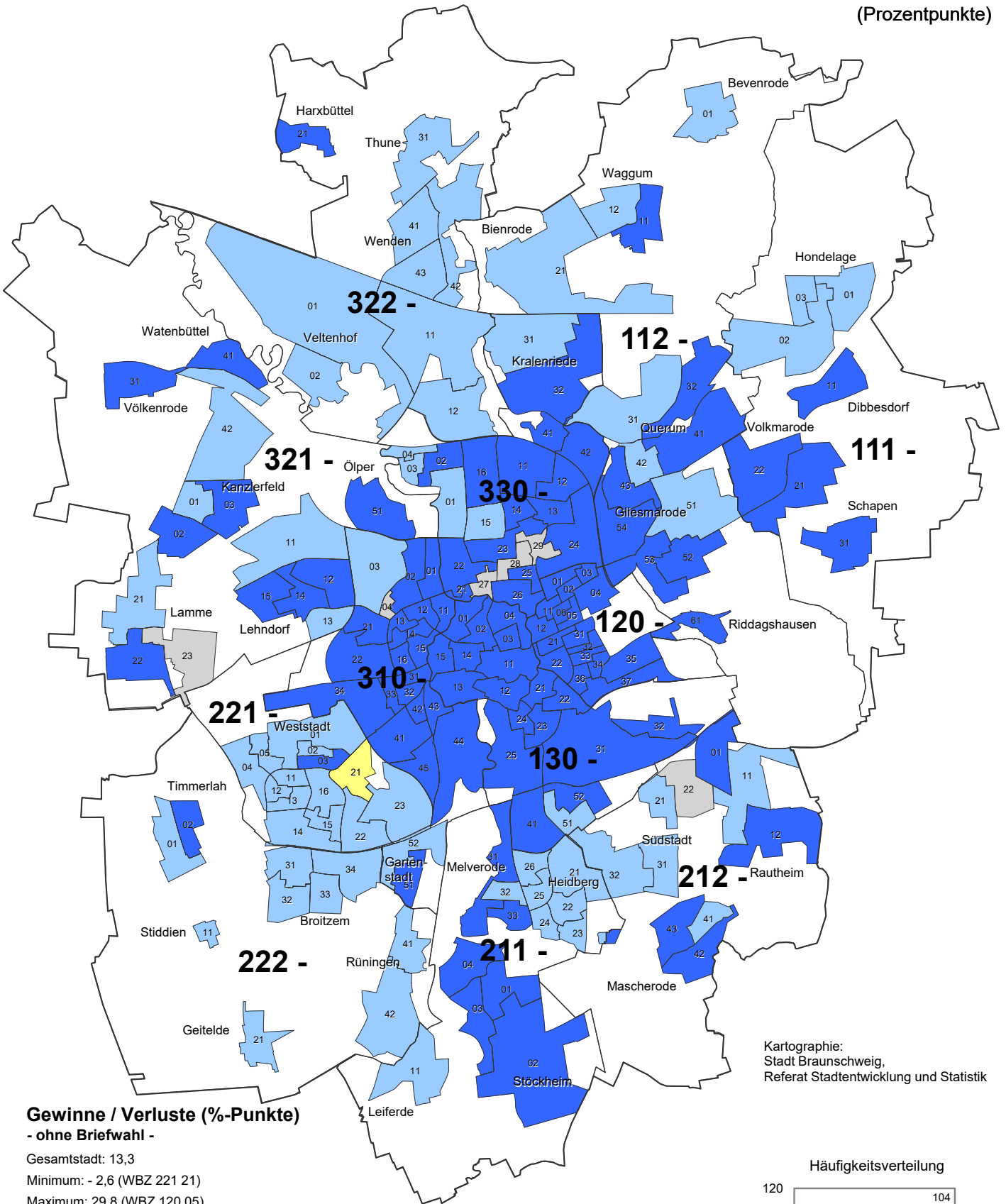

Gewinne / Verluste (%-Punkte)
- ohne Briefwahl -

Gesamtstadt: 13,3

Minimum: - 2,6 (WBZ 221 21)

Maximum: 29,8 (WBZ 120 05)

- unter -10,0 (0)
- -10,0 bis unter -3,0 (0)
- -3,0 bis unter 0,0 (1)
- 0,0 bis unter 3,0 (0)
- 3,0 bis unter 10,0 (64)
- 10,0 und mehr (104)
- Neuer WBZ, Werte daher nicht vergleichbar

211 Grenze und Nummer des Stadtbezirks
 — Grenze des Wahlbezirks

Braunschweig insgesamt (inkl. Briefwahl): 14,8 %-Pkt.

Kartographie:
Stadt Braunschweig,
Referat Stadtentwicklung und Statistik

Häufigkeitsverteilung

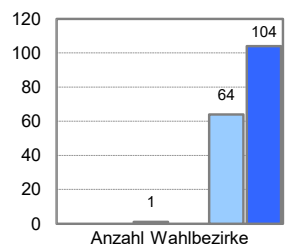



Stimmenanteile der Parteien (ohne Briefwahl)

Kandidat: Herr Mirco Hanker

AfD

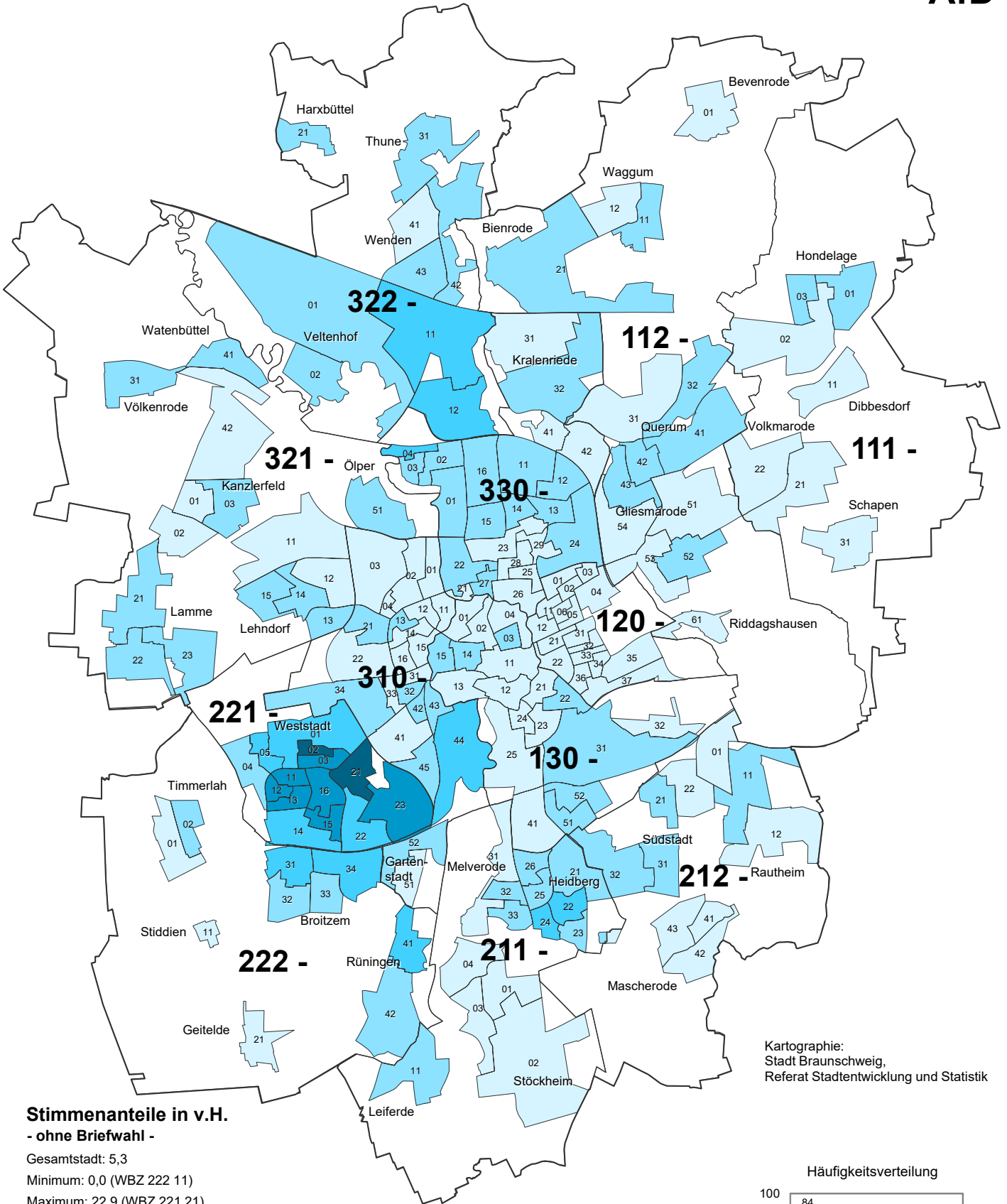

Stimmenanteile in v.H. - ohne Briefwahl -

Gesamtstadt: 5,3

Minimum: 0,0 (WBZ 222 11)

Maximum: 22,9 (WBZ 221 21)

- ☐ unter 4,6 (84)
- ☐ 4,6 bis unter 9,2 (69)
- ☐ 9,2 bis unter 13,7 (13)
- ☐ 13,7 bis unter 18,3 (7)
- ☐ 18,3 und mehr (2)

Stimmenanteile insgesamt (inkl. Briefwahl): 4,3 %

211
 — Grenze und Nummer des Stadtbezirks
 — Grenze des Wahlbezirks

Kartographie: Stadt Braunschweig, Referat Stadtentwicklung und Statistik

Häufigkeitsverteilung

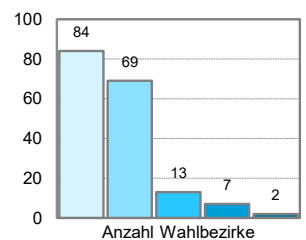



Veränderung zur OB-Wahl 2014

(Prozentpunkte)

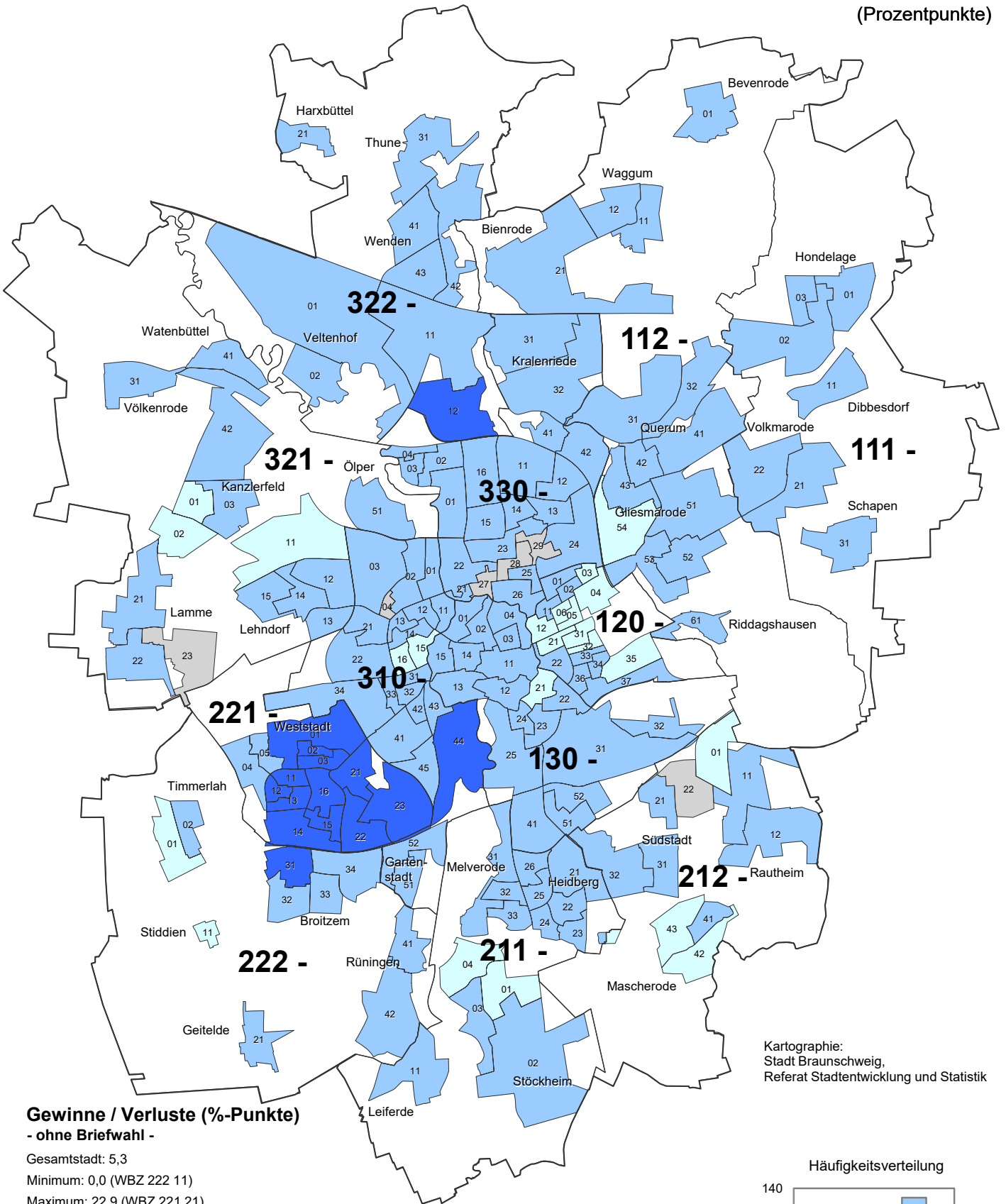

Gewinne / Verluste (%-Punkte) - ohne Briefwahl -

Gesamtstadt: 5,3
Minimum: 0,0 (WBZ 222 11)
Maximum: 22,9 (WBZ 221 21)

- unter -10,0 (0)
- -10,0 bis unter -3,0 (0)
- -3,0 bis unter 0,0 (0)
- 0,0 bis unter 3,0 (23)
- 3,0 bis unter 10,0 (131)
- 10,0 und mehr (15)
- Neuer WBZ, Werte daher nicht vergleichbar

211 Grenze und Nummer des Stadtbezirks
— Grenze des Wahlbezirks

Braunschweig insgesamt (inkl. Briefwahl): 4,3 %-Pkt.

Kartographie:
Stadt Braunschweig,
Referat Stadtentwicklung und Statistik

Häufigkeitsverteilung

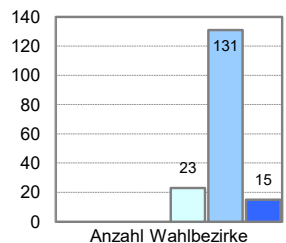

Stimmenanteile der Parteien (ohne Briefwahl)

Kandidatin: Frau Birgit Huvendieck

BIBS

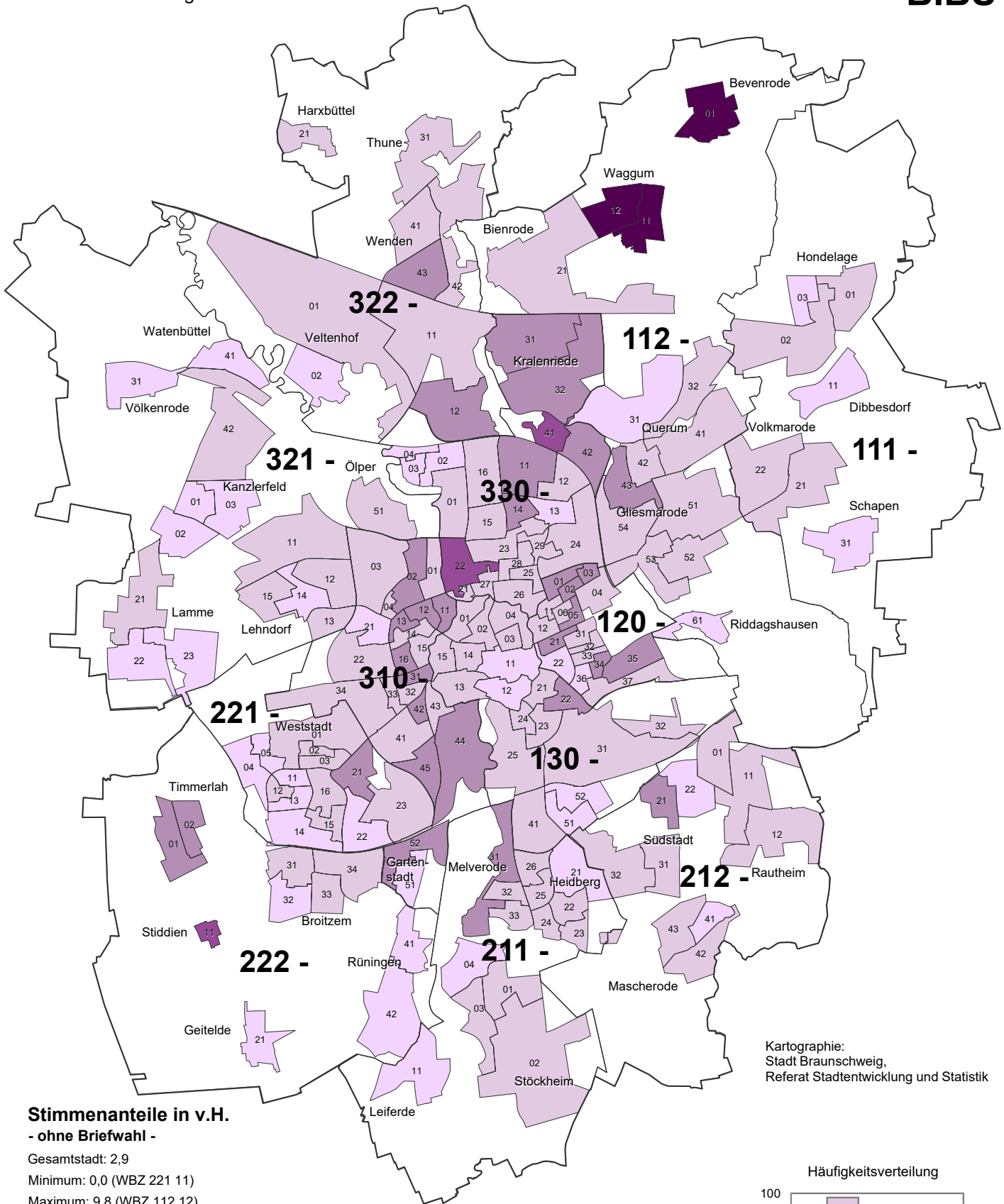

Kartographie:
Stadt Braunschweig,
Referat Stadtentwicklung und Statistik

**Stimmenanteile in v.H.
- ohne Briefwahl -**

Gesamtstadt: 2,9

Minimum: 0,0 (WBZ 221 11)

Maximum: 9,8 (WBZ 112 12)

- unter 2,0 (41)
- 2,0 bis unter 3,9 (97)
- 3,9 bis unter 5,9 (31)
- 5,9 bis unter 7,8 (3)
- 7,8 und mehr (3)

Stimmenanteile insgesamt (inkl. Briefwahl): 3,0 %

211
 Grenze und Nummer des Stadtbezirks
 Grenze des Wahlbezirks

Häufigkeitsverteilung

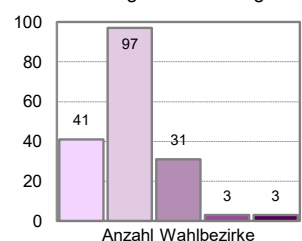

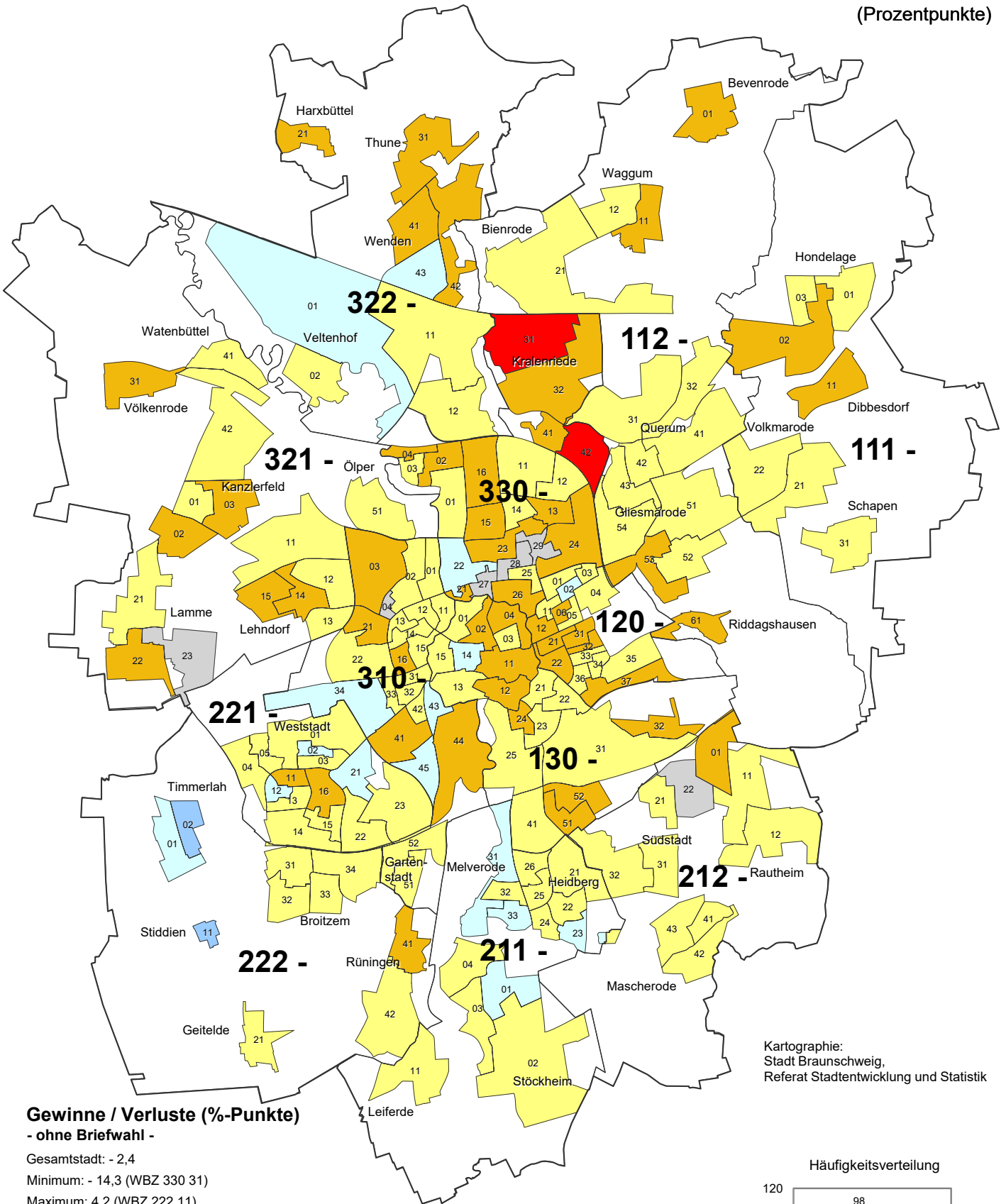

Gewinne / Verluste (%-Punkte)
- ohne Briefwahl -

Gesamtstadt: - 2,4
Minimum: - 14,3 (WBZ 330 31)
Maximum: 4,2 (WBZ 222 11)

- unter -10,0 (2)
- -10,0 bis unter -3,0 (51)
- -3,0 bis unter 0,0 (98)
- 0,0 bis unter 3,0 (16)
- 3,0 bis unter 10,0 (2)
- 10,0 und mehr (0)
- Neuer WBZ, Werte daher nicht vergleichbar

211 Grenze und Nummer des Stadtbezirks
 — Grenze des Wahlbezirks

Braunschweig insgesamt (inkl. Briefwahl): - 2,2 %-Pkt.

Kartographie:
Stadt Braunschweig,
Referat Stadtentwicklung und Statistik

Häufigkeitsverteilung

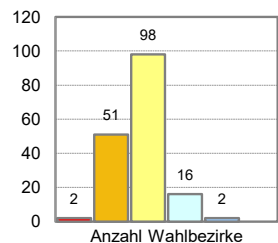



Stimmenanteile der Parteien (ohne Briefwahl)

Kandidatin: Frau Anke Schneider

DIE LINKE.

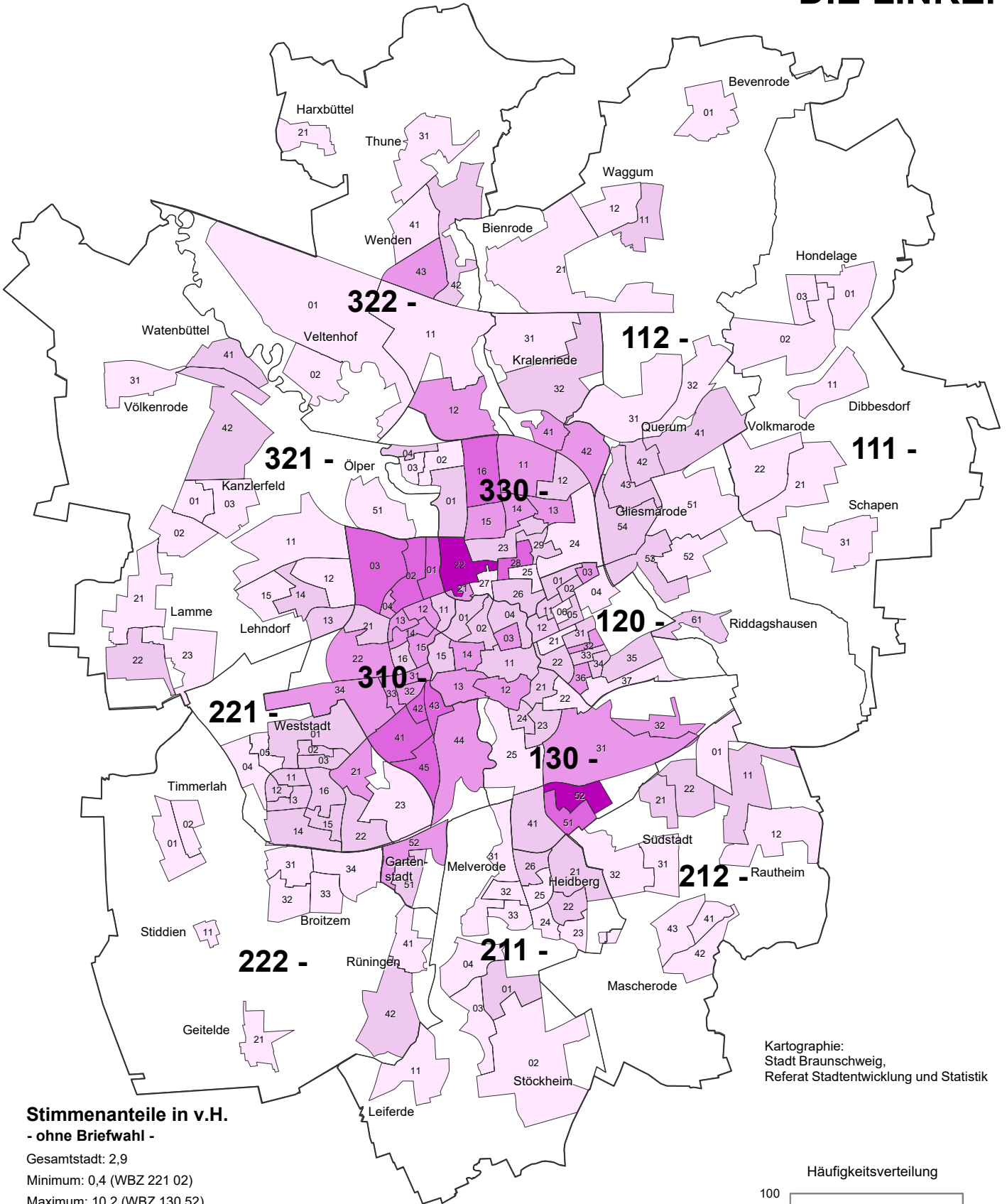

Stimmenanteile in v.H. - ohne Briefwahl -

Gesamtstadt: 2,9

Minimum: 0,4 (WBZ 221 02)

Maximum: 10,2 (WBZ 130 52)

- unter 2,4 (71)
- 2,4 bis unter 4,3 (61)
- 4,3 bis unter 6,3 (31)
- 6,3 bis unter 8,2 (10)
- 8,2 und mehr (2)

Stimmenanteile insgesamt (inkl. Briefwahl): 2,6 %

211 Grenze und Nummer des Stadtbezirks
 Grenze des Wahlbezirks

Kartographie: Stadt Braunschweig, Referat Stadtentwicklung und Statistik

Häufigkeitsverteilung

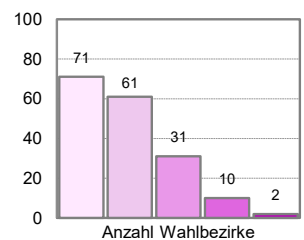

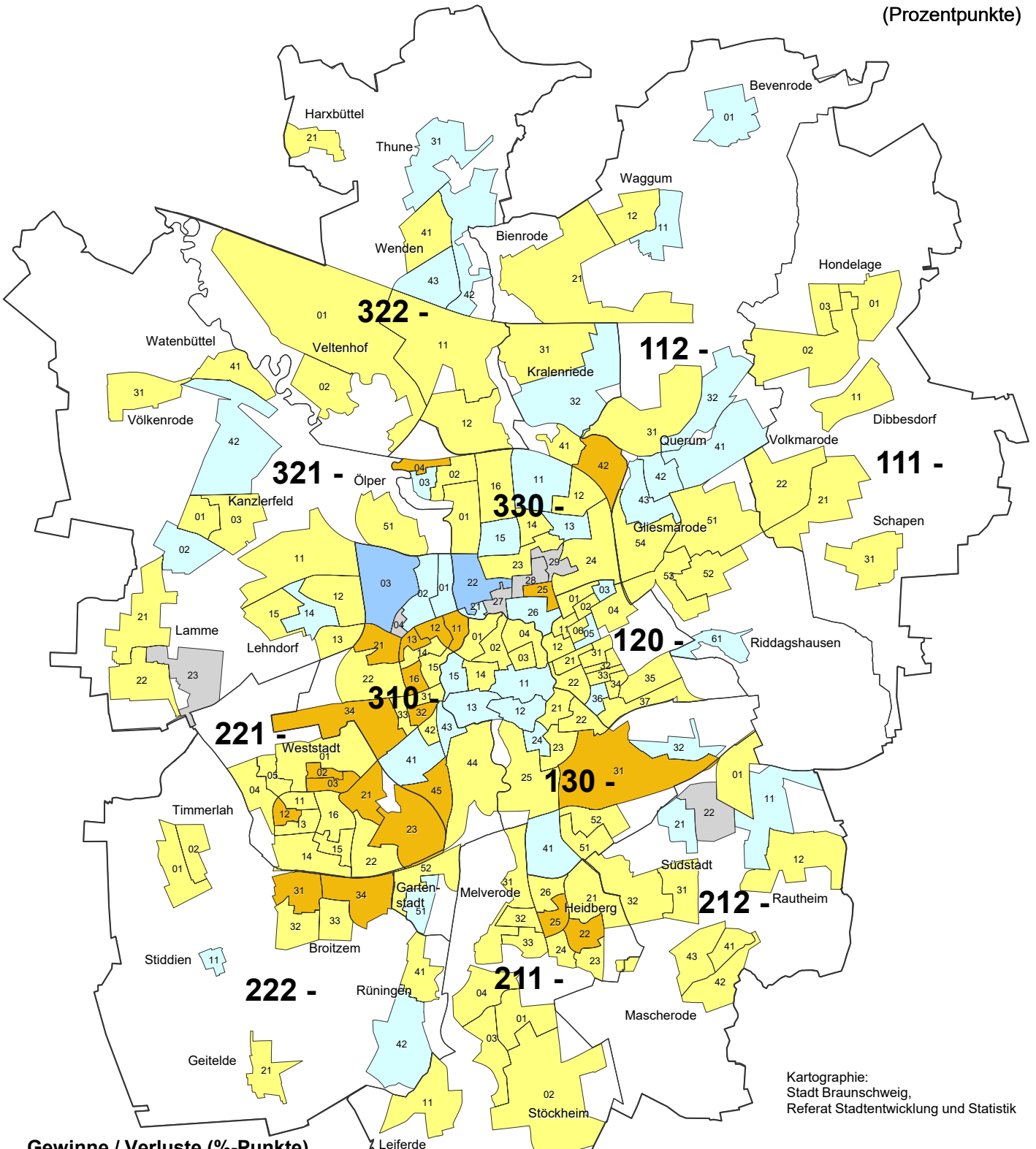

Kartographie: Stadt Braunschweig, Referat Stadtentwicklung und Statistik

Gewinne / Verluste (%-Punkte) - ohne Briefwahl -

Gesamtstadt: - 1,1
Minimum: - 7,2 (WBZ 310 45)
Maximum: 4,0 (WBZ 310 03)

- unter -10,0 (0)
- -10,0 bis unter -3,0 (21)
- -3,0 bis unter 0,0 (107)
- 0,0 bis unter 3,0 (39)
- 3,0 bis unter 10,0 (2)
- 10,0 und mehr (0)
- Neuer WBZ, Werte daher nicht vergleichbar

211 Grenze und Nummer des Stadtbezirks
— Grenze des Wahlbezirks

Braunschweig insgesamt (inkl. Briefwahl): - 1,1 %-Pkt.

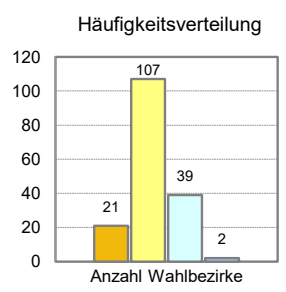



Stimmenanteile der Parteien (ohne Briefwahl)

Kandidat: Herr Thomas Hofmann

Die PARTEI

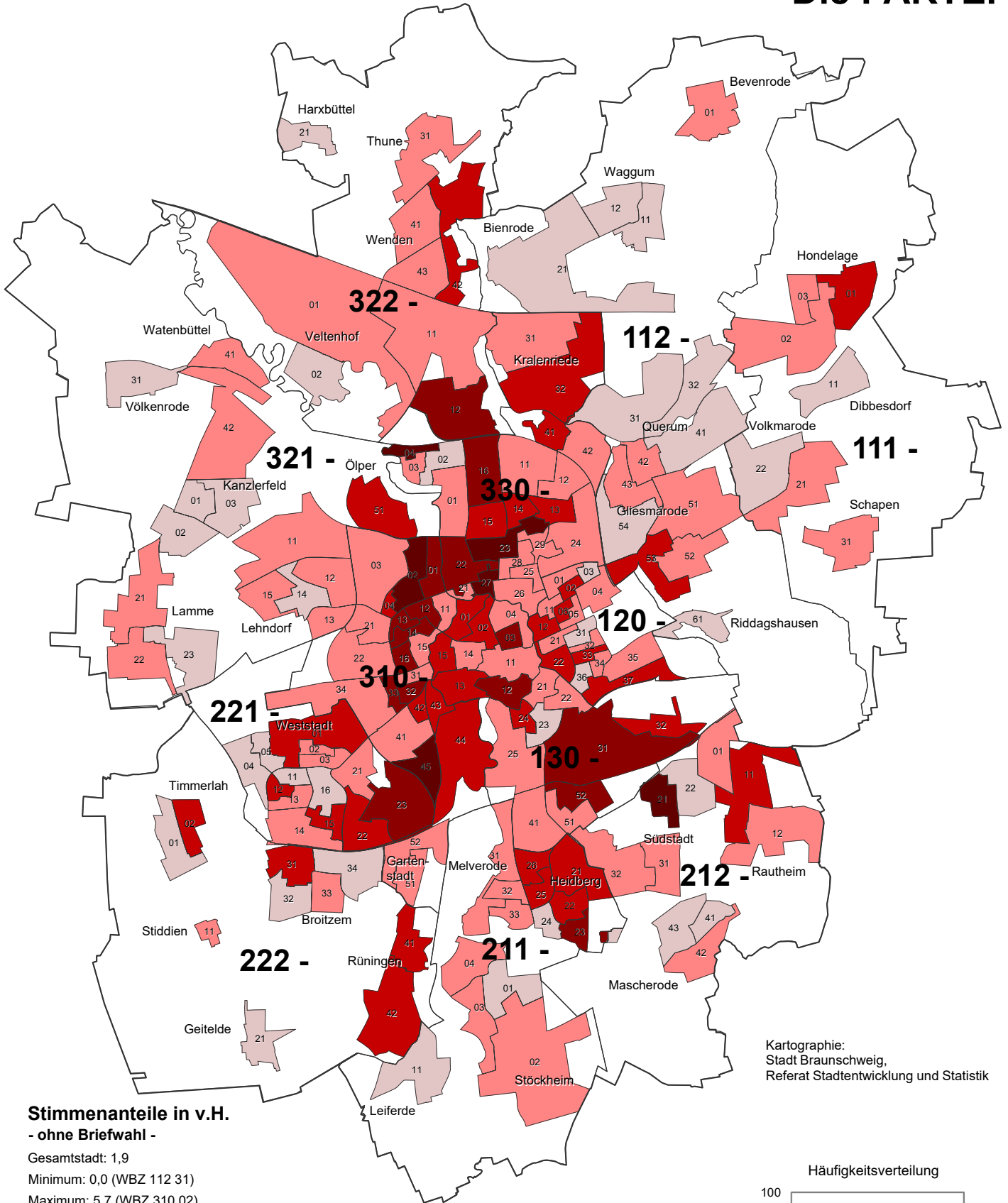

Kartographie: Stadt Braunschweig, Referat Stadtentwicklung und Statistik

Stimmenanteile in v.H. - ohne Briefwahl -

Gesamtstadt: 1,9

Minimum: 0,0 (WBZ 112 31)

Maximum: 5,7 (WBZ 310 02)

☐	unter 1,1	(37)
☐	1,1 bis unter 2,3	(78)
☐	2,3 bis unter 3,4	(38)
☐	3,4 bis unter 4,6	(16)
☐	4,6 und mehr	(6)

Stimmenanteile insgesamt (inkl. Briefwahl): 1,7 %

211 — Grenze und Nummer des Stadtbezirks
 — Grenze des Wahlbezirks

Häufigkeitsverteilung

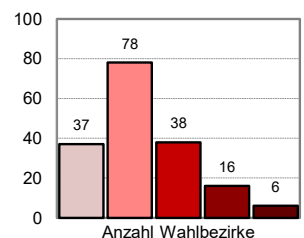



Die PARTEI

Veränderung zur OB-Wahl 2014

(Prozentpunkte)

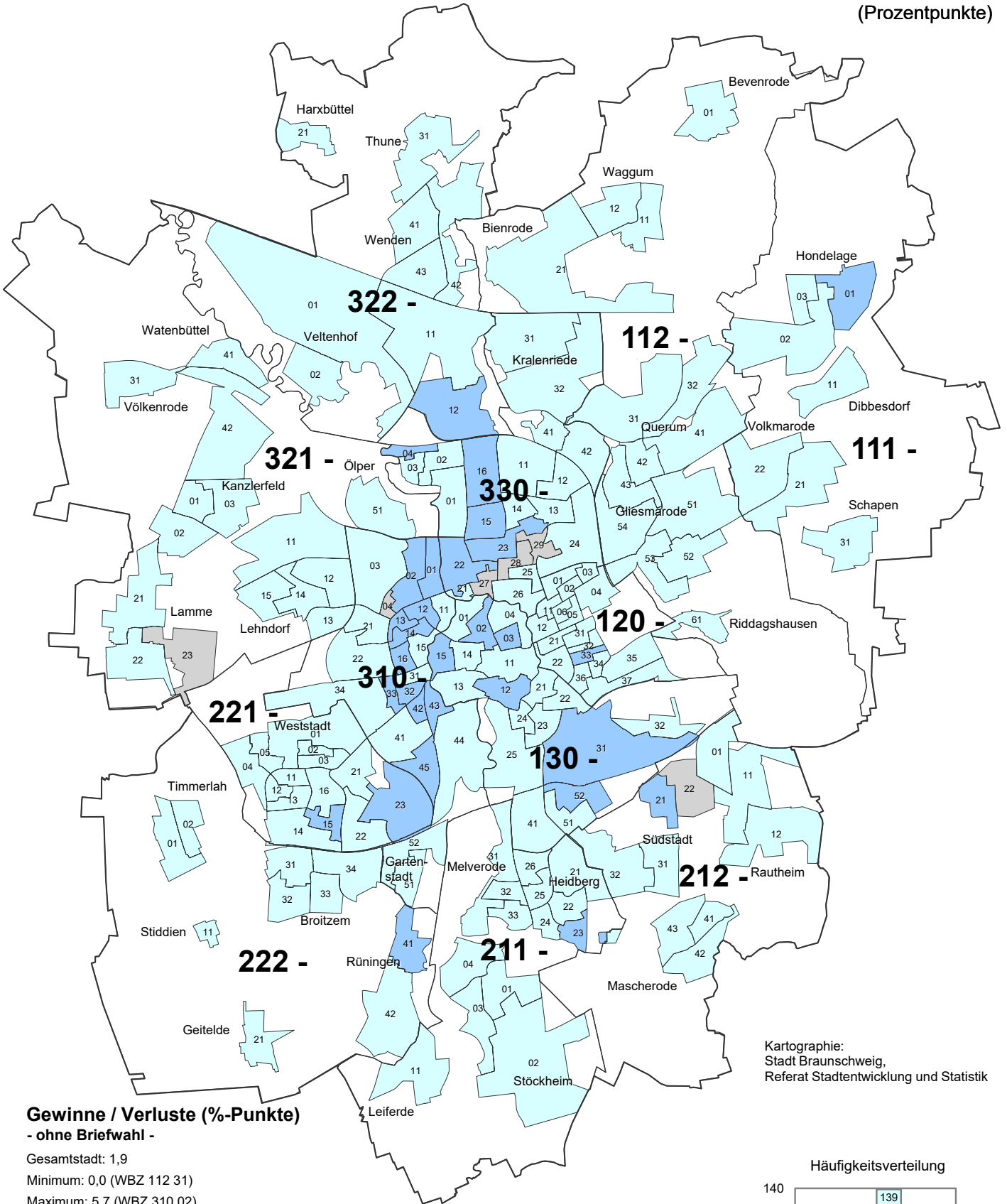

Kartographie:
Stadt Braunschweig,
Referat Stadtentwicklung und Statistik

Häufigkeitsverteilung

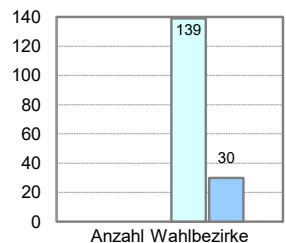



Stimmenanteile der Parteien (ohne Briefwahl)

Kandidat: Herr Erdmann Gust

EWV Gust

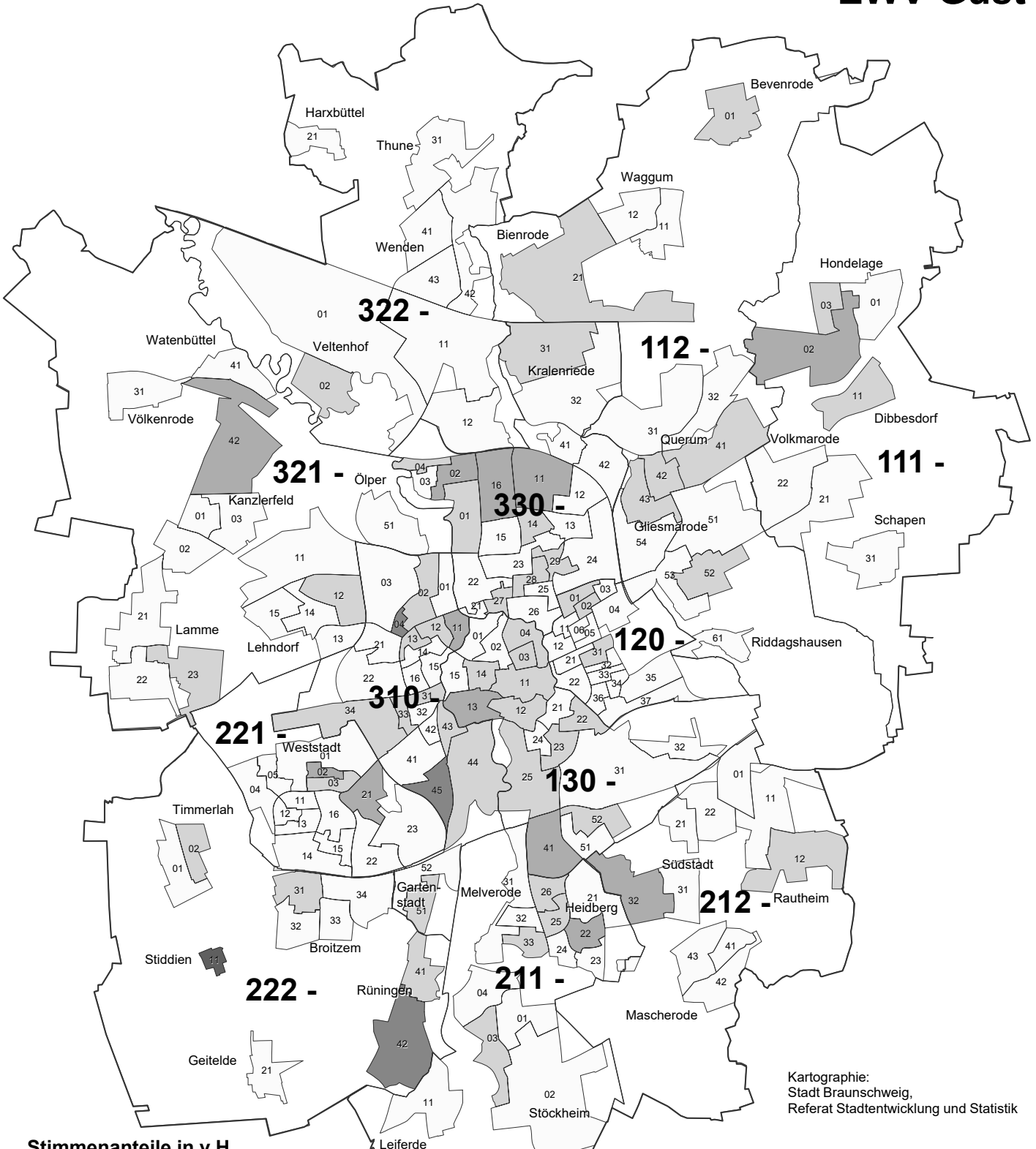

Kartographie:
Stadt Braunschweig,
Referat Stadtentwicklung und Statistik

**Stimmenanteile in v.H.
- ohne Briefwahl -**

Gesamtstadt: 0,5
Minimum: 0,0 (WBZ 111 21)
Maximum: 3,2 (WBZ 222 11)

□	unter	0,6	(111)
▒	0,6 bis unter	1,3	(48)
▓	1,3 bis unter	1,9	(12)
■	1,9 bis unter	2,6	(3)
■	2,6 und mehr	(1)	

Stimmenanteile insgesamt (inkl. Briefwahl): 0,6 %

211
Grenze und Nummer des Stadtbezirks
Grenze des Wahlbezirks

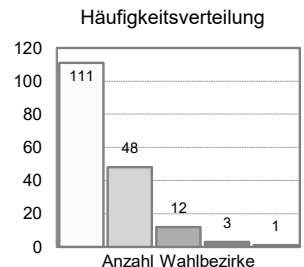

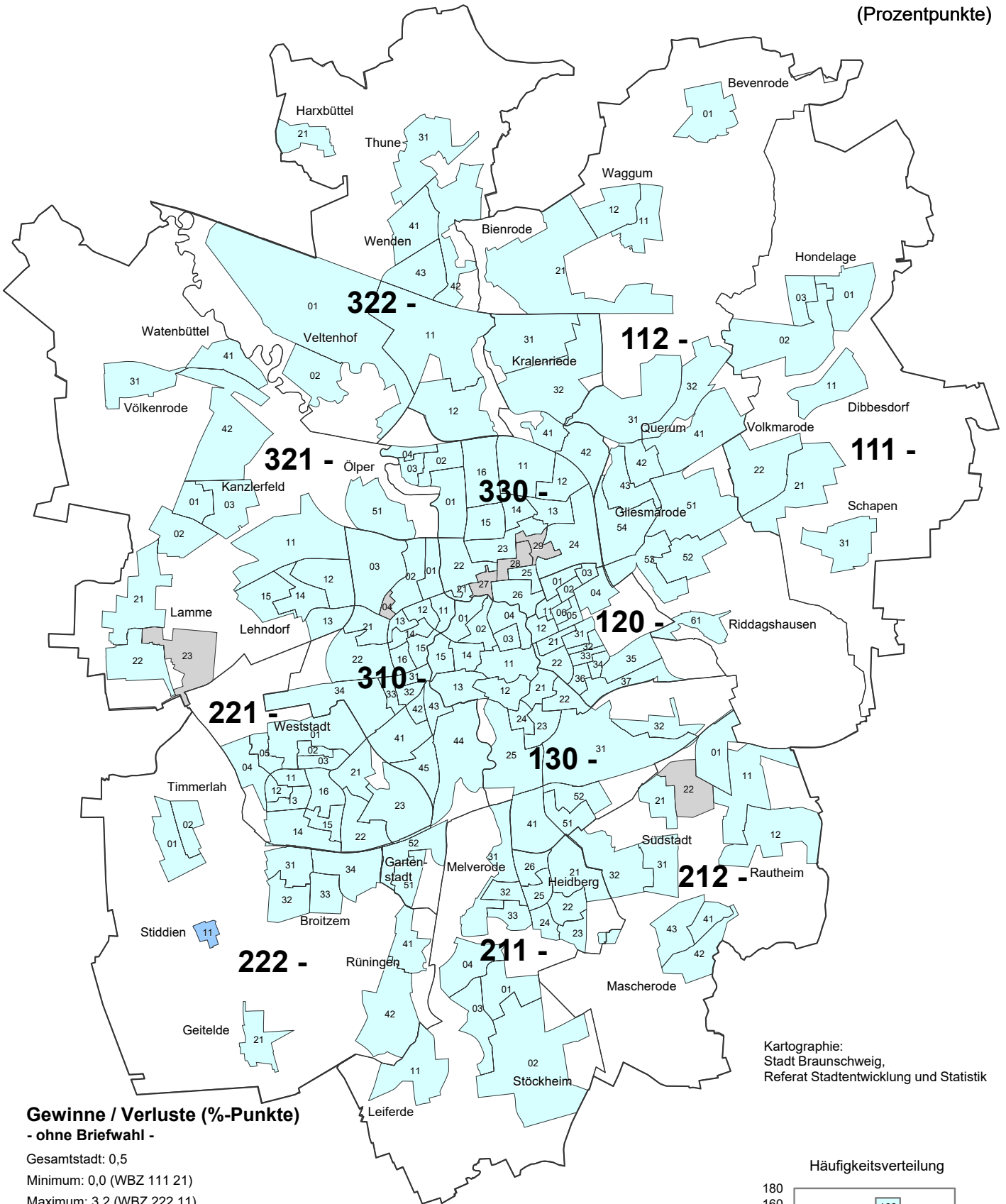

Gewinne / Verluste (%-Punkte)
- ohne Briefwahl -

Gesamtstadt: 0,5

Minimum: 0,0 (WBZ 111 21)

Maximum: 3,2 (WBZ 222 11)

- unter -10,0 (0)
- -10,0 bis unter -3,0 (0)
- -3,0 bis unter 0,0 (0)
- 0,0 bis unter 3,0 (168)
- 3,0 bis unter 10,0 (1)
- 10,0 und mehr (0)
- Neuer WBZ, Werte daher nicht vergleichbar

211 Grenze und Nummer des Stadtbezirks
 — Grenze des Wahlbezirks

Braunschweig insgesamt (inkl. Briefwahl): 0,6 %-Pkt.

Kartographie:
Stadt Braunschweig,
Referat Stadtentwicklung und Statistik

Häufigkeitsverteilung

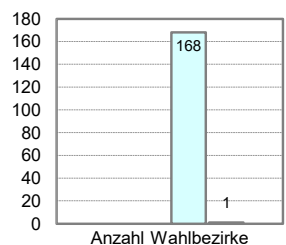

Stärkste Partei

nach Wahlbezirken*

- ohne Briefwahl -

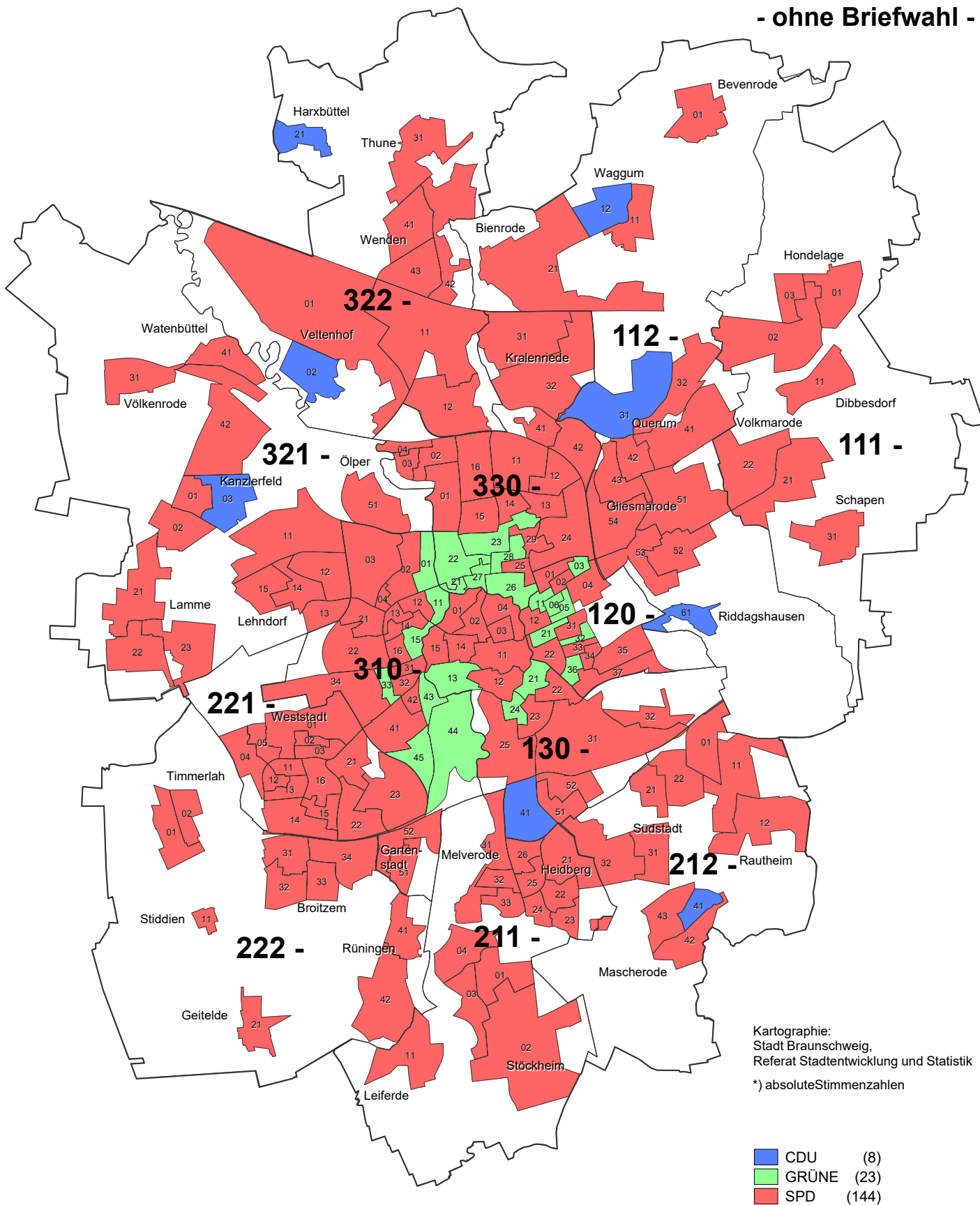

Kartographie:
Stadt Braunschweig,
Referat Stadtentwicklung und Statistik
*) absoluteStimmenzahlen

211

— Grenze und Nummer des Stadtbezirks
— Grenze des Wahlbezirks



Briefwahlanträge in den Urnenwahlbezirken

Anteil an allen Wahlberechtigten*

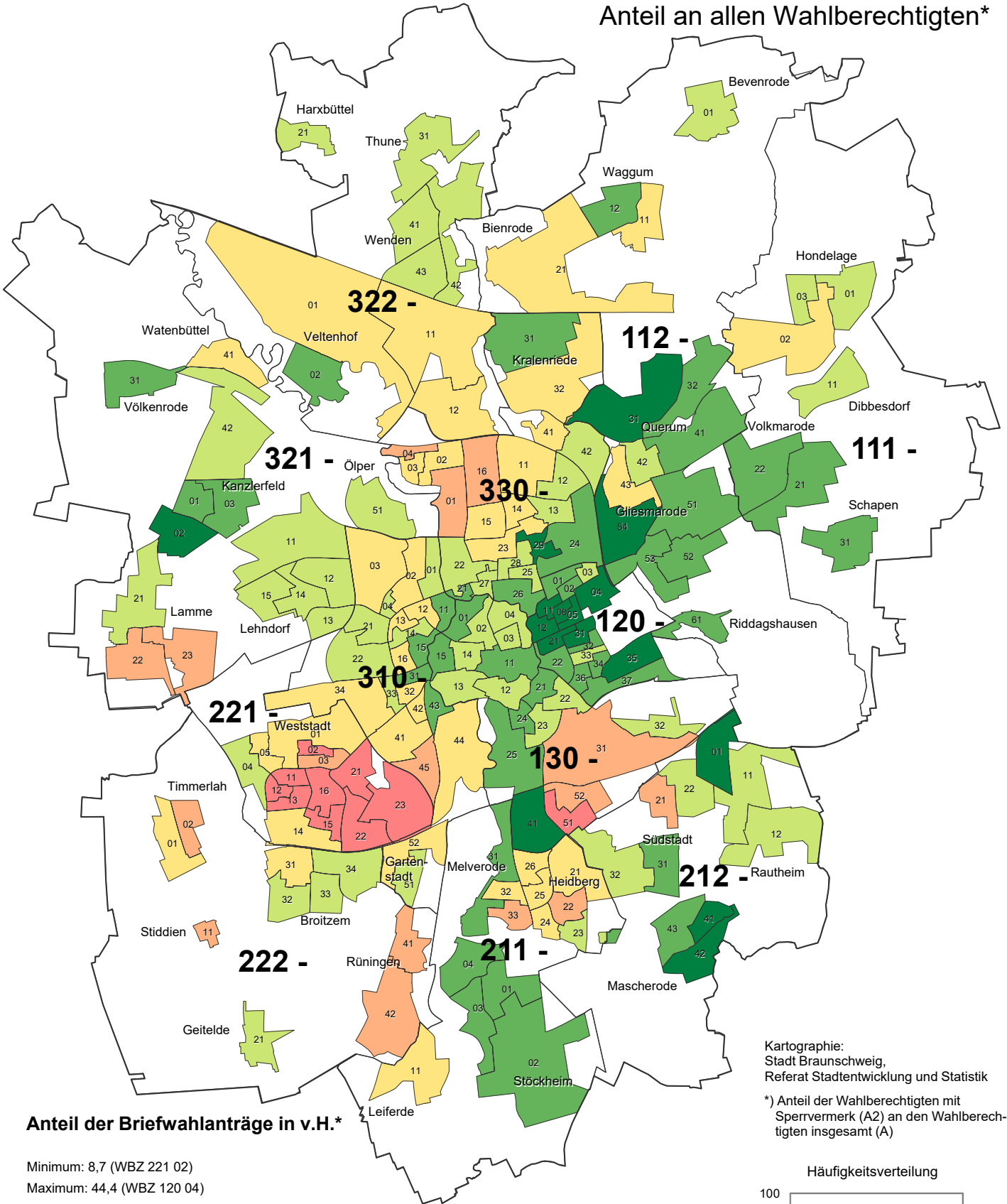

Anteil der Briefwahlanträge in v.H.*

Minimum: 8,7 (WBZ 221 02)
Maximum: 44,4 (WBZ 120 04)

- unter 13,7 (10)
- 13,7 bis unter 18,8 (16)
- 18,8 bis unter 23,8 (38)
- 23,8 bis unter 28,9 (53)
- 28,9 bis unter 34,0 (42)
- 34,0 und mehr (16)

Anteil der Briefwahlanträge insgesamt: 25,8 %

211 Grenze und Nummer des Stadtbezirks
 — Grenze des Wahlbezirks

Kartographie:
Stadt Braunschweig,
Referat Stadtentwicklung und Statistik

*) Anteil der Wahlberechtigten mit Sperrvermerk (A2) an den Wahlberechtigten insgesamt (A)

Häufigkeitsverteilung

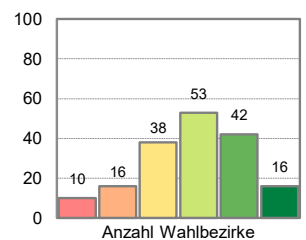

Kartenteil II

Stichwahl des Oberbürgermeisters

(2. Wahlgang am 26. Sept. 2021)



Wahlbeteiligung*

- ohne Briefwahl -

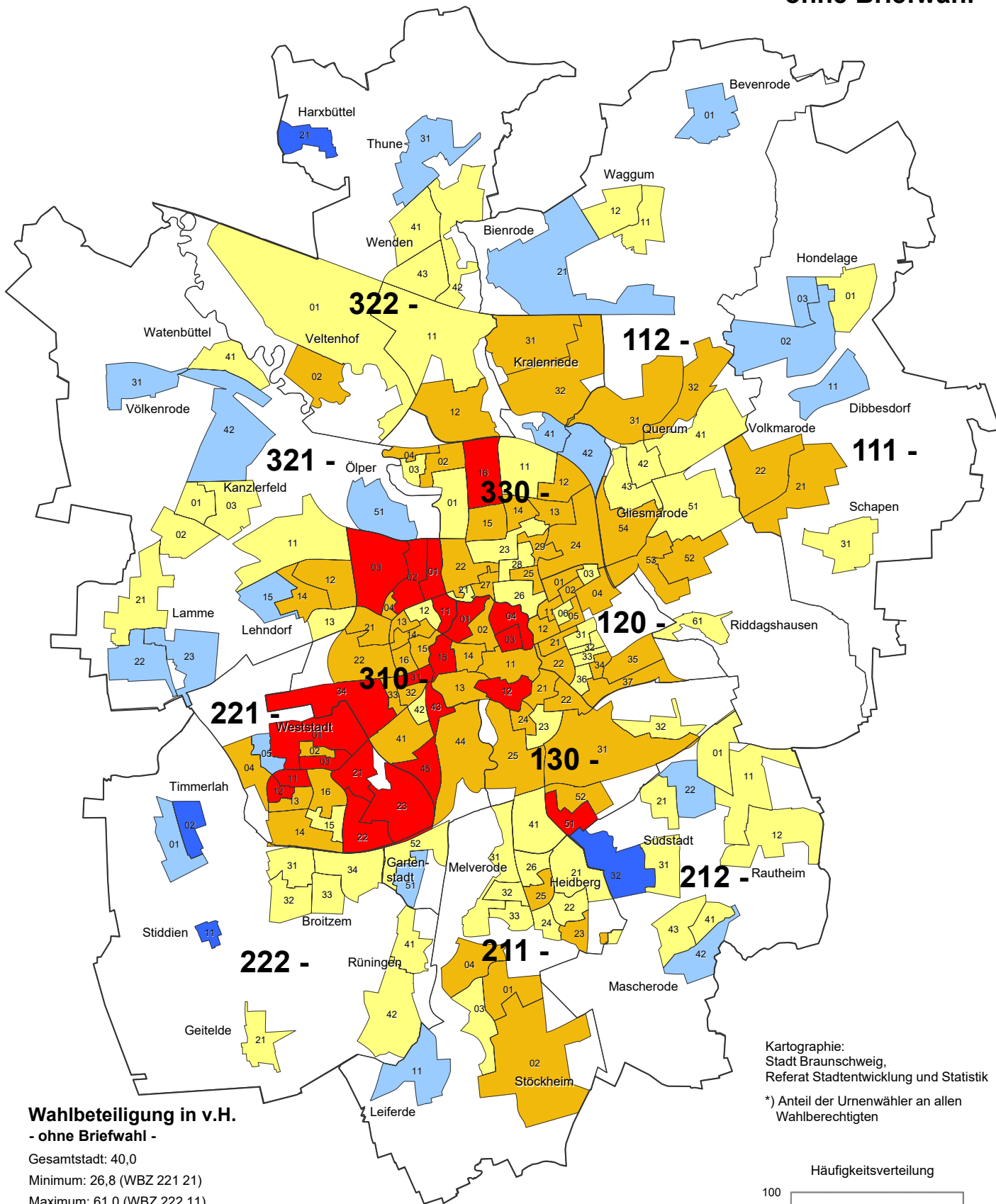

Wahlbeteiligung in v.H. - ohne Briefwahl -

Gesamtstadt: 40,0

Minimum: 26,8 (WBZ 221 21)

Maximum: 61,0 (WBZ 222 11)

- unter 33,6 (22)
- 33,6 bis unter 40,5 (66)
- 40,5 bis unter 47,3 (63)
- 47,3 bis unter 54,2 (20)
- 54,2 und mehr (4)

Wahlbeteiligung insgesamt (inkl. Briefwahl): 62,6 %

211 — Grenze und Nummer des Stadtbezirks
 — Grenze des Wahlbezirks

Kartographie:
Stadt Braunschweig,
Referat Stadtentwicklung und Statistik

*) Anteil der Urnenwähler an allen
Wahlberechtigten

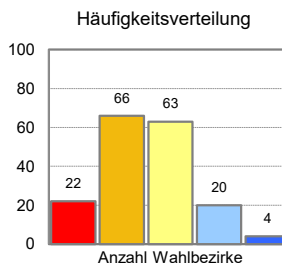



Wahlbeteiligung*

Veränderung zur OB-Wahl 2021

(Prozentpunkte)

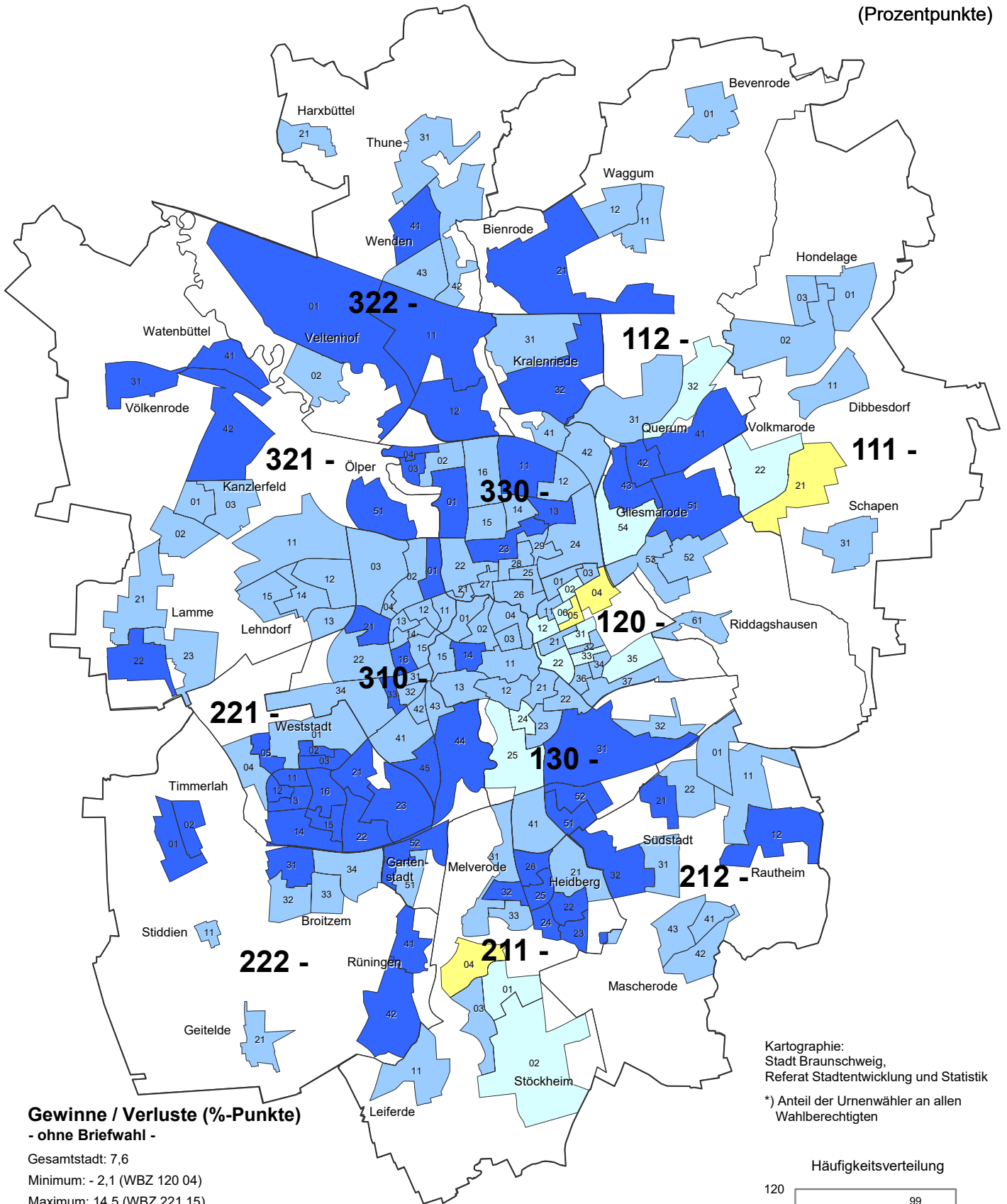

Gewinne / Verluste (%-Punkte) - ohne Briefwahl -

Gesamtstadt: 7,6

Minimum: - 2,1 (WBZ 120 04)

Maximum: 14,5 (WBZ 221 15)

- unter -10,0 (0)
- -10,0 bis unter -3,0 (0)
- -3,0 bis unter 0,0 (4)
- 0,0 bis unter 3,0 (14)
- 3,0 bis unter 10,0 (99)
- 10,0 und mehr (58)
- Neuer WBZ, Werte daher nicht vergleichbar

211 Grenze und Nummer des Stadtbezirks
 — Grenze des Wahlbezirks

Wahlbeteiligung insgesamt (inkl. Briefwahl): 7,2 %-Pkt.

Kartographie:
Stadt Braunschweig,
Referat Stadtentwicklung und Statistik

*) Anteil der Urnenwähler an allen
Wahlberechtigten

Häufigkeitsverteilung

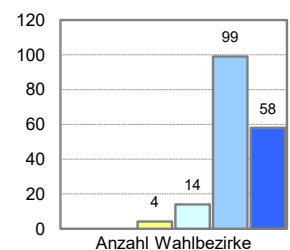



Stimmenanteile der Parteien (ohne Briefwahl)

Kandidat: Herr Dr. Thorsten Kornblum

SPD

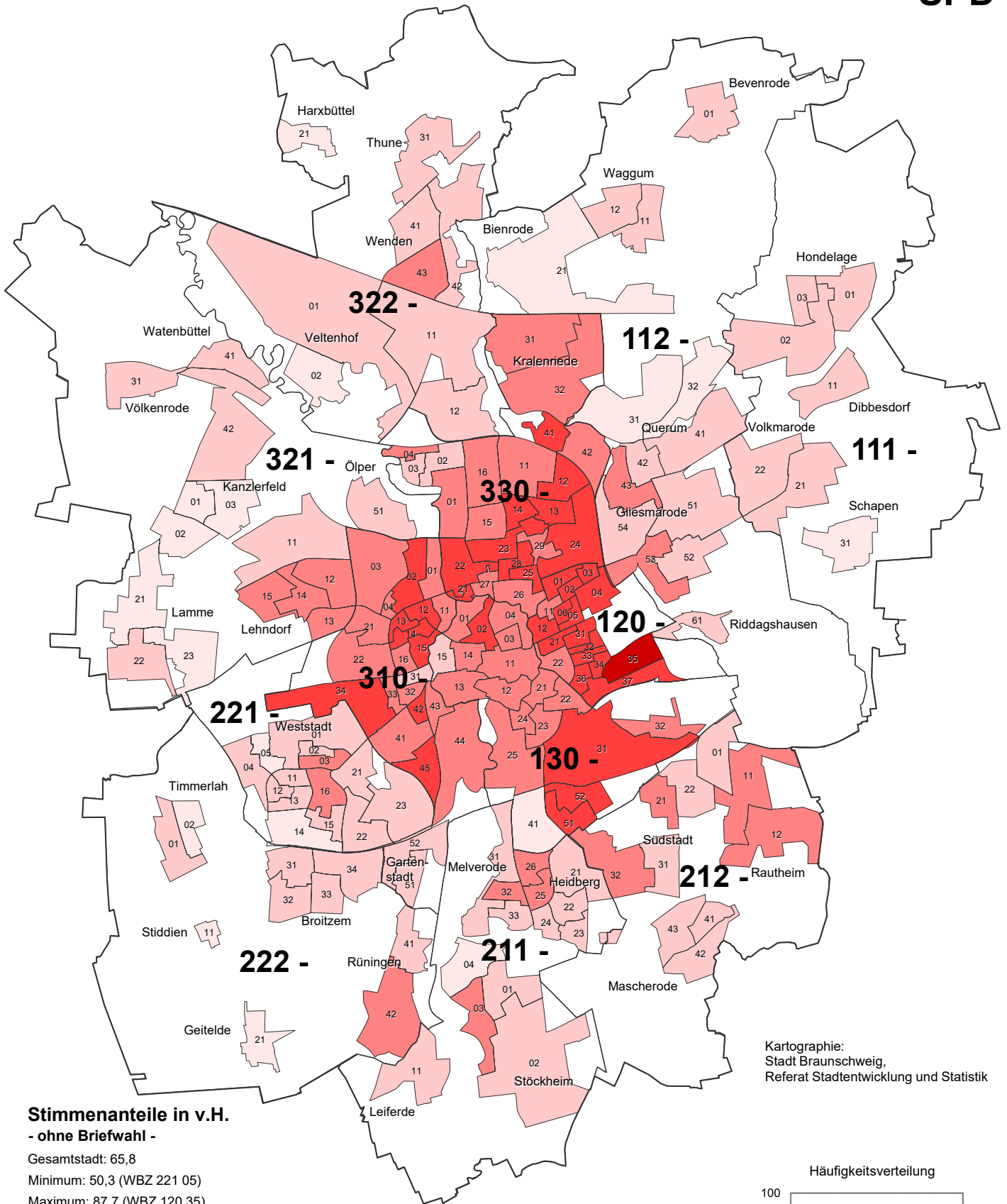

Stimmenanteile in v.H. - ohne Briefwahl -

Gesamtstadt: 65,8
Minimum: 50,3 (WBZ 221 05)
Maximum: 87,7 (WBZ 120 35)

unter 57,8	(18)
57,8 bis unter 65,3	(64)
65,3 bis unter 72,7	(56)
72,7 bis unter 80,2	(36)
80,2 und mehr	(1)

Stimmenanteile insgesamt (inkl. Briefwahl): 65,9 %

211 Grenze und Nummer des Stadtbezirks
 — Grenze des Wahlbezirks

Kartographie: Stadt Braunschweig, Referat Stadtentwicklung und Statistik

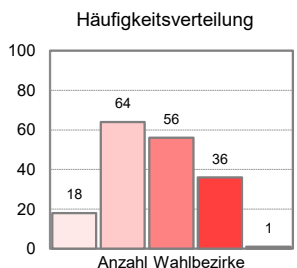

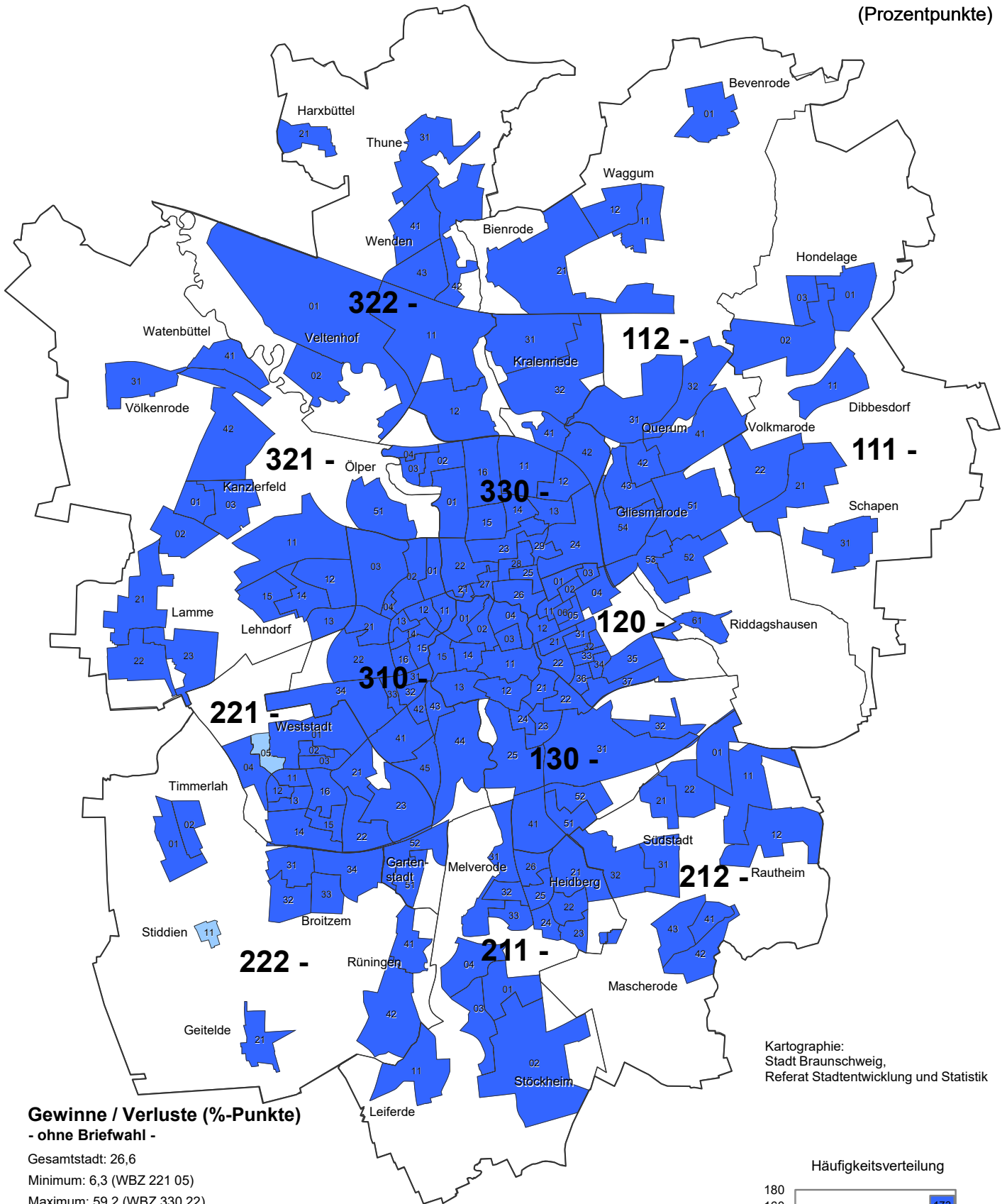

**Gewinne / Verluste (%-Punkte)
- ohne Briefwahl -**

Gesamtstadt: 26,6

Minimum: 6,3 (WBZ 221 05)

Maximum: 59,2 (WBZ 330 22)

- unter -10,0 (0)
- -10,0 bis unter -3,0 (0)
- -3,0 bis unter 0,0 (0)
- 0,0 bis unter 3,0 (0)
- 3,0 bis unter 10,0 (2)
- 10,0 und mehr (173)

■ Neuer WBZ, Werte daher nicht vergleichbar

211 Grenze und Nummer des Stadtbezirks
 — Grenze des Wahlbezirks

Braunschweig insgesamt (inkl. Briefwahl): 27,5 %-Pkt.

Kartographie:
Stadt Braunschweig,
Referat Stadtentwicklung und Statistik

Häufigkeitsverteilung

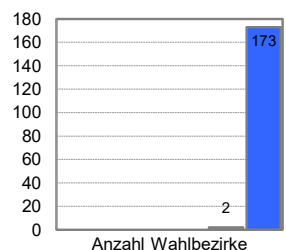

Stimmenanteile der Parteien (ohne Briefwahl)

Kandidat: Herr Kaspar Haller



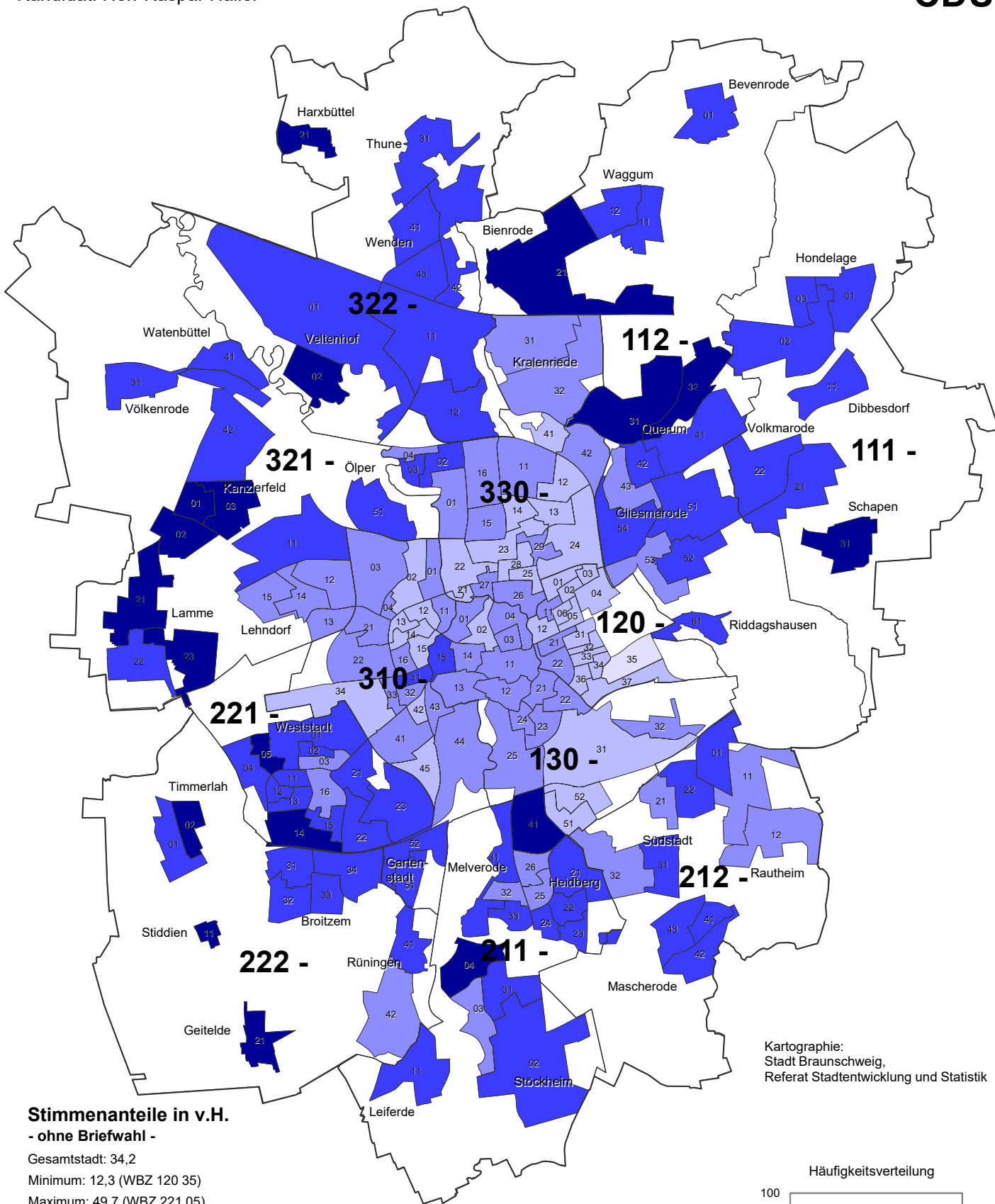

CDU



Kartographie:
Stadt Braunschweig,
Referat Stadtentwicklung und Statistik

**Stimmenanteile in v.H.
- ohne Briefwahl -**

Gesamtstadt: 34,2
Minimum: 12,3 (WBZ 120 35)
Maximum: 49,7 (WBZ 221 05)

	unter 19,8	(1)
	19,8 bis unter 27,3	(35)
	27,3 bis unter 34,7	(56)
	34,7 bis unter 42,2	(65)
	42,2 und mehr	(18)

Stimmenanteile insgesamt (inkl. Briefwahl): 34,1 %

211 Grenze und Nummer des Stadtbezirks
— Grenze des Wahlbezirks

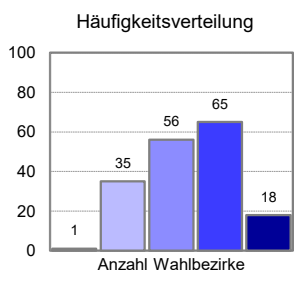

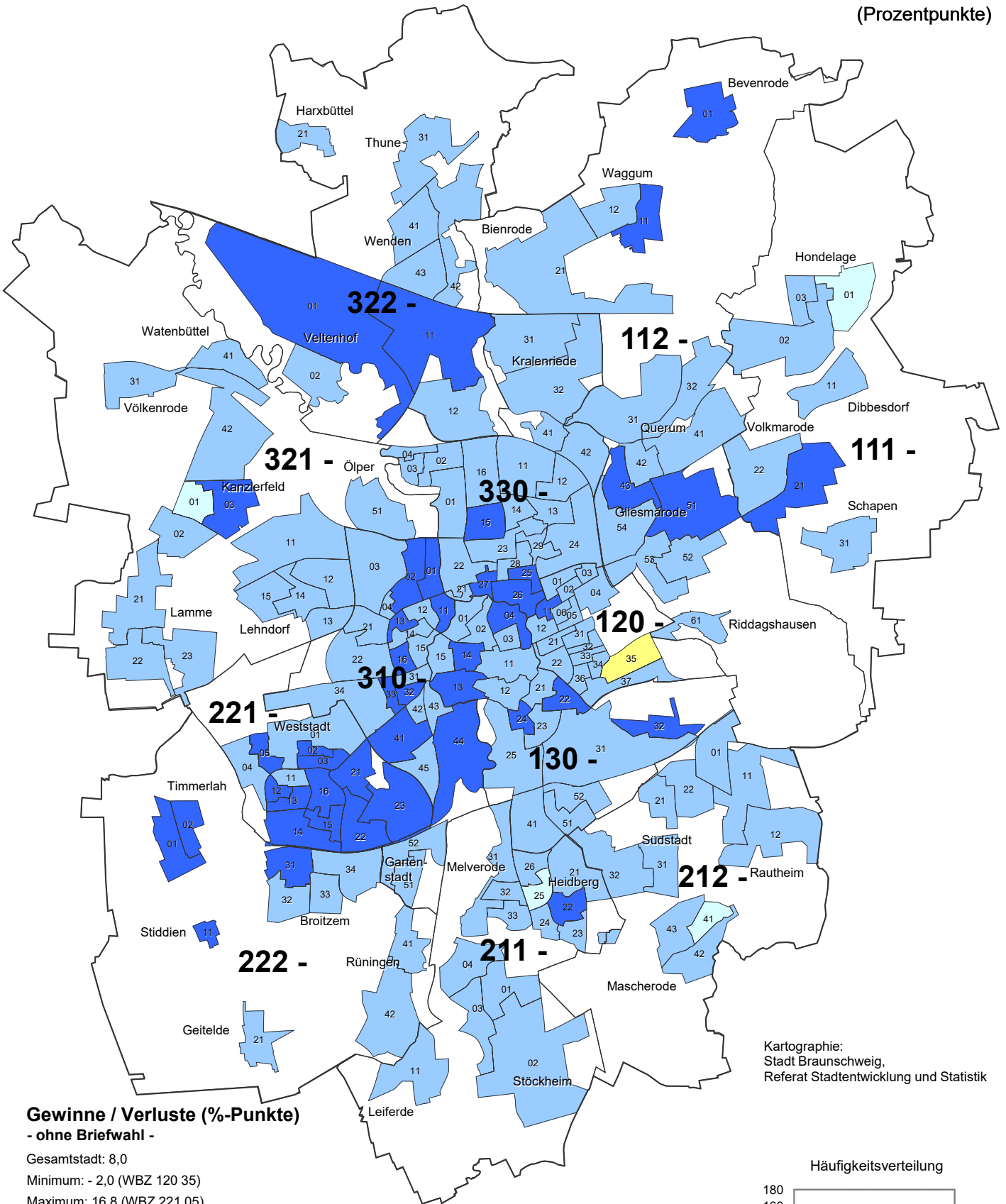

Gewinne / Verluste (%-Punkte)
- ohne Briefwahl -

Gesamtstadt: 8,0

Minimum: - 2,0 (WBZ 120 35)

Maximum: 16,8 (WBZ 221 05)

- unter -10,0 (0)
- -10,0 bis unter -3,0 (0)
- -3,0 bis unter 0,0 (1)
- 0,0 bis unter 3,0 (4)
- 3,0 bis unter 10,0 (126)
- 10,0 und mehr (44)

■ Neuer WBZ, Werte daher nicht vergleichbar

211 Grenze und Nummer des Stadtbezirks
— Grenze des Wahlbezirks

Braunschweig insgesamt (inkl. Briefwahl): 7,5 %-Pkt.

Kartographie:
Stadt Braunschweig,
Referat Stadtentwicklung und Statistik

Häufigkeitsverteilung

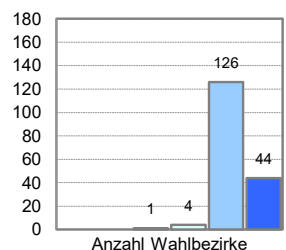



Absolute Stimmenmehrheit

nach Wahlbezirken
- ohne Briefwahl -

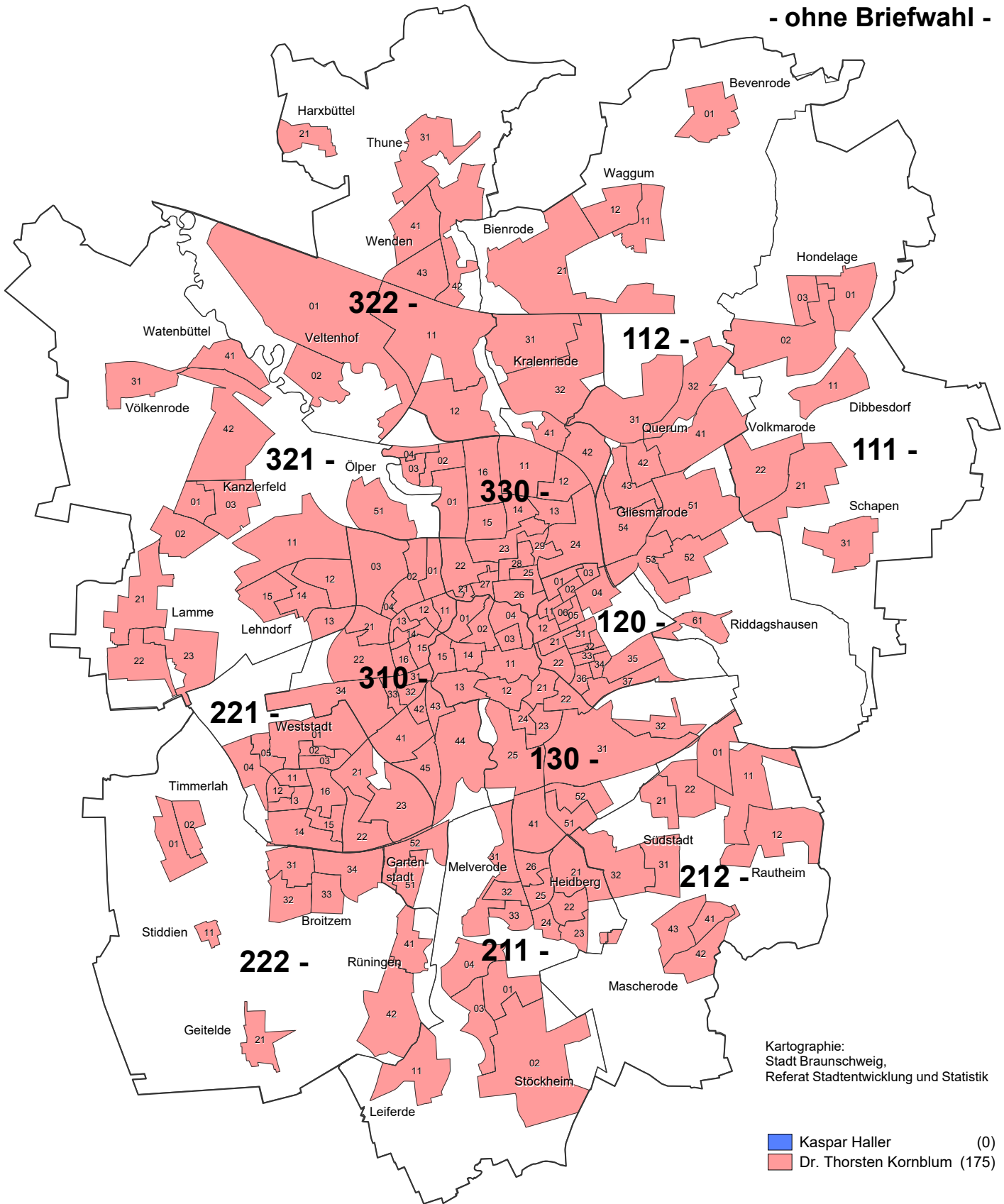

Kartographie:
Stadt Braunschweig,
Referat Stadtentwicklung und Statistik

■	Kaspar Haller	(0)
■	Dr. Thorsten Kornblum	(175)

211 — Grenze und Nummer des Stadtbezirks
 — Grenze des Wahlbezirks



Briefwahlanträge in den Urnenwahlbezirken

Anteil an allen Wahlberechtigten*

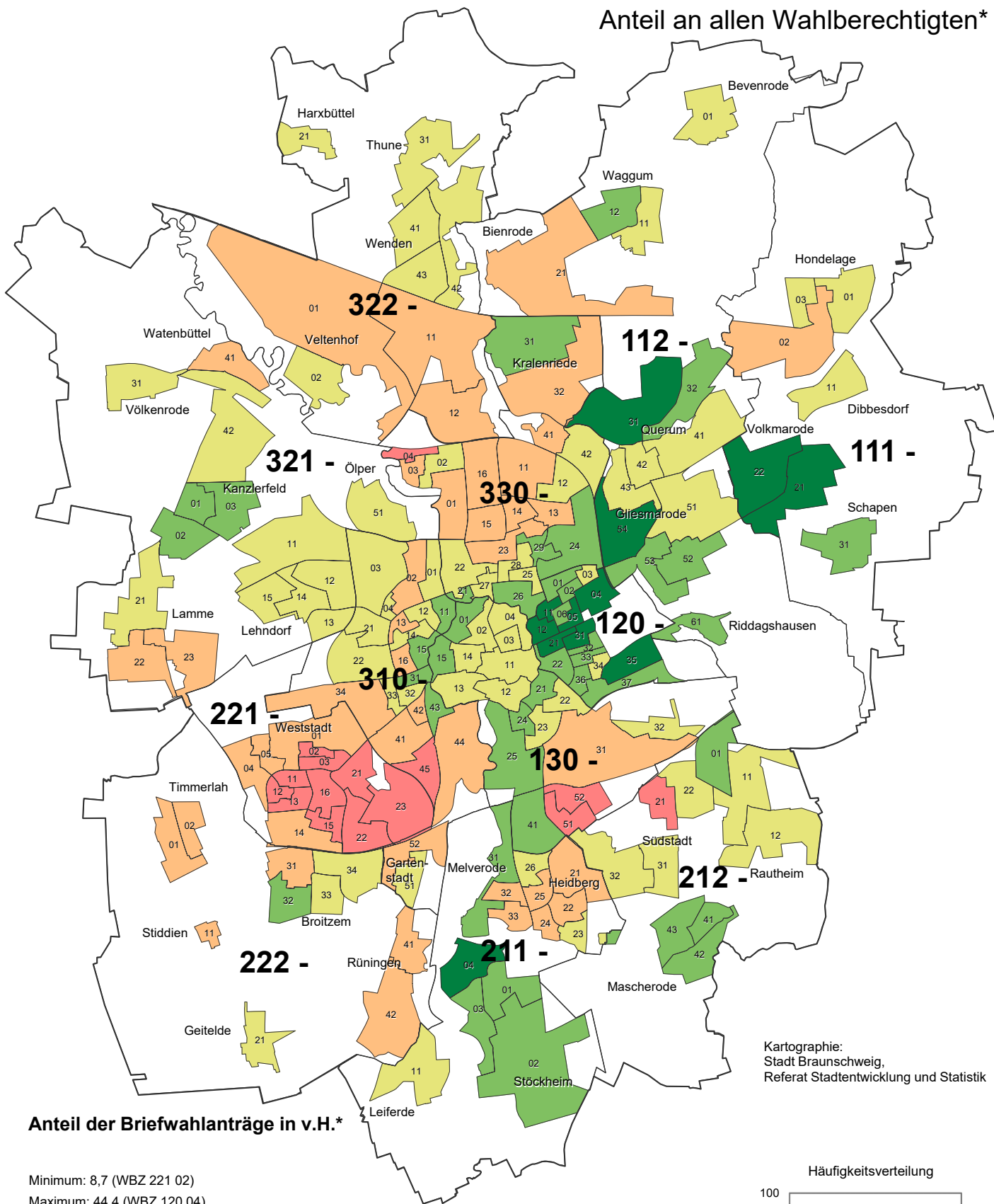

Kartographie:
Stadt Braunschweig,
Referat Stadtentwicklung und Statistik

Anteil der Briefwahlanträge in v.H.*

Minimum: 8,7 (WBZ 221 02)
Maximum: 44,4 (WBZ 120 04)

- unter 15,8 (15)
- 15,8 bis unter 23,0 (43)
- 23,0 bis unter 30,1 (64)
- 30,1 bis unter 37,3 (41)
- 37,3 und mehr (12)

Anteil der Briefwahlanträge insgesamt: 26,5 %

211 — Grenze und Nummer des Stadtbezirks
 — Grenze des Wahlbezirks

Häufigkeitsverteilung

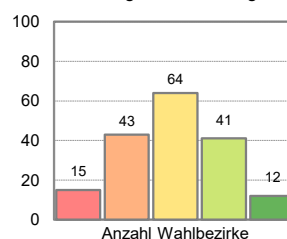

Ergebnis-Tabellen

Tab. 1 Ergebnisse der OBM-Wahl - Gemeindevahlbereiche/Landtagswahlkreise

Lfd. Nr.	Gemeindevahlbereich Landtagswahlkreis	Wahlberechtigte				Wähler/innen			Abgegebene Stimmen										
		lt. Wählerverz.		nach §19 Abs.2 NKWG Selbst. Wahl-schein	insgesamt A1+A2 +A3	insgesamt	davon mit Wahl-schein	Stimmen/ Stimmzettel		Von den gültigen Stimmen entfallen auf die Bewerberinnen und Bewerber									
		ohne Sperr-vermerk "W" Wahl-schein	mit Sperr-vermerk "W" Wahl-schein					ungültig	gültig	Dr. Kornblum SPD	Haller CDU	Dr. Schneider GRÜNE	Hanker AfD	Huven-dieck BIBS	Schneider DIE LINKE.	Hofmann Die PARTEI	Gust Einzelwahl-vorschlag		
		A 1	A 2	A 3	A	B	B 1	C	D	D 1	D 2	D 3	D 4	D 5	D 6	D 7	D 8		
175 allgemeine Wahlbezirke																			
1	Gemeindevahlbereich 11	vH	18.023	7.229	0	25.252	9.230 51,2	0	46 0,5	9.184	3.635 39,6	2.965 32,3	1.540 16,8	391 4,3	325 3,5	159 1,7	116 1,3	53 0,6	
2	Gemeindevahlbereich 12	vH	14.468	7.151	0	21.619	7.691 53,2	0	37 0,5	7.654	2.784 36,4	1.361 17,8	2.664 34,8	200 2,6	240 3,1	241 3,1	141 1,8	23 0,3	
3	Gemeindevahlbereich 13	vH	15.410	5.730	0	21.140	6.014 39,0	0	31 0,5	5.983	2.108 35,2	1.344 22,5	1.684 28,1	260 4,3	165 2,8	233 3,9	145 2,4	44 0,7	
4	Landtagswahlkreis 1	vH	47.901	20.110	0	68.011	22.935 47,9	0	114 0,5	22.821	8.527 37,4	5.670 24,8	5.888 25,8	851 3,7	730 3,2	633 2,8	402 1,8	120 0,5	
5	Gemeindevahlbereich 21	vH	20.000	7.299	1	27.300	9.738 48,7	0	67 0,7	9.671	4.105 42,4	2.938 30,4	1.491 15,4	514 5,3	230 2,4	174 1,8	169 1,7	50 0,5	
6	Gemeindevahlbereich 22	vH	22.199	4.848	0	27.047	7.383 33,3	0	81 1,1	7.302	3.160 43,3	2.097 28,7	798 10,9	750 10,3	156 2,1	167 2,3	131 1,8	43 0,6	
7	Landtagswahlkreis 2 2)	vH	42.199	12.147	1	54.347	17.121 40,6	0	148 0,9	16.973	7.265 42,8	5.035 29,7	2.289 13,5	1.264 7,4	386 2,3	341 2,0	300 1,8	93 0,5	
8	Gemeindevahlbereich 31	vH	20.498	6.476	0	26.974	7.503 36,6	0	51 0,7	7.452	2.604 34,9	1.485 19,9	2.093 28,1	350 4,7	260 3,5	392 5,3	216 2,9	52 0,7	
9	Gemeindevahlbereich 32	vH	20.273	6.989	0	27.262	9.990 49,3	0	56 0,6	9.934	4.015 40,4	3.159 31,8	1.615 16,3	551 5,5	222 2,2	192 1,9	142 1,4	38 0,4	
10	Gemeindevahlbereich 33	vH	15.924	5.210	0	21.134	6.698 42,1	0	46 0,7	6.652	2.516 37,8	1.332 20,0	1.779 26,7	337 5,1	223 3,4	265 4,0	154 2,3	46 0,7	
11	Landtagswahlkreis 3	vH	56.695	18.675	0	75.370	24.191 42,7	0	153 0,6	24.038	9.135 38,0	5.976 24,9	5.487 22,8	1.238 5,2	705 2,9	849 3,5	512 2,1	136 0,6	
13	Stadt Braunschweig insgesamt	vH	146.795	50.932	1	197.728	64.247 43,8	0	415 0,6	63.832	24.927 39,1	16.681 26,1	13.664 21,4	3.353 5,3	1.821 2,9	1.823 2,9	1.214 1,9	349 0,5	
81 Stamm-Briefwahlbezirke																			
1	Gemeindevahlbereich 11	vH	•	7.229	•	•	6.485 89,7	6.485	45 0,7	6.440	2.358 36,6	2.191 34,0	1.229 19,1	200 3,1	207 3,2	129 2,0	79 1,2	47 0,7	
2	Gemeindevahlbereich 12	vH	•	7.151	•	•	6.421 89,8	6.421	28 0,4	6.393	2.150 33,6	1.301 20,4	2.389 37,4	90 1,4	192 3,0	159 2,5	88 1,4	24 0,4	
3	Gemeindevahlbereich 13	vH	•	5.730	•	•	4.970 86,7	4.970	40 0,8	4.930	1.570 31,8	1.357 27,5	1.535 31,1	114 2,3	134 2,7	132 2,7	74 1,5	14 0,3	
4	Landtagswahlkreis 1	vH	•	20.110	•	•	17.876 88,9	17.876	113 0,6	17.763	6.078 34,2	4.849 27,3	5.153 29,0	404 2,3	533 3,0	420 2,4	241 1,4	85 0,5	
5	Gemeindevahlbereich 21	vH	•	7.299	•	•	6.516 89,3	6.516	47 0,7	6.469	2.693 41,6	2.015 31,1	1.159 17,9	199 3,1	170 2,6	98 1,5	95 1,5	40 0,6	
6	Gemeindevahlbereich 22	vH	•	4.848	•	•	4.291 88,5	4.291	39 0,9	4.252	1.934 45,5	1.298 30,5	518 12,2	220 5,2	99 2,3	102 2,4	50 1,2	31 0,7	
7	Landtagswahlkreis 2 2)	vH	•	12.147	•	•	10.807 89,0	10.807	86 0,8	10.721	4.627 43,2	3.313 30,9	1.677 15,6	419 3,9	269 2,5	200 1,9	145 1,4	71 0,7	
8	Gemeindevahlbereich 31	vH	•	6.476	•	•	5.696 88,0	5.696	41 0,7	5.655	1.876 33,2	1.213 21,5	1.828 32,3	165 2,9	214 3,8	195 3,4	134 2,4	30 0,5	
9	Gemeindevahlbereich 32	vH	•	6.989	•	•	6.308 90,3	6.308	34 0,5	6.274	2.578 41,1	2.001 31,9	1.070 17,1	226 3,6	200 3,2	84 1,3	74 1,2	41 0,7	
10	Gemeindevahlbereich 33	vH	•	5.210	•	•	4.598 88,3	4.598	32 0,7	4.566	1.648 36,1	954 20,9	1.410 30,9	137 3,0	178 3,9	105 2,3	96 2,1	38 0,8	
11	Landtagswahlkreis 3	vH	•	18.675	•	•	16.602 88,9	16.602	107 0,6	16.495	6.102 37,0	4.168 25,3	4.308 26,1	528 3,2	592 3,6	384 2,3	304 1,8	109 0,7	
13	Stadt Braunschweig insgesamt	vH	•	50.932	•	•	45.285 88,9	45.285	306 0,7	44.979	16.807 37,4	12.330 27,4	11.138 24,8	1.351 3,0	1.394 3,1	1.004 2,2	690 1,5	265 0,6	

1) Die Berechnung der Wahlbeteiligung in den allgemeinen Wahlbezirken berücksichtigt keine Briefwähler [B/(A1+B1)]; die Berechnung der Wahlbeteiligung in den Briefwahlbezirken berücksichtigt nur das tatsächliche Potential an Briefwählern [B/(A2-B1)]; die Berechnung der Wahlbeteiligung in allen Wahlbezirken drückt den Anteil der Wähler/innen (B) in Bezug auf alle Wahlberechtigten (A) aus.

2) ohne Gemeinde Vechelde

Tab. 1 Ergebnisse der OBM-Wahl - Gemeindevahlbereiche/Landtagswahlkreise

Lfd. Nr.	Gemeindevahlbereich Landtagswahlkreis	Wahlberechtigte				Wähler/innen		Abgegebene Stimmen										
		lt. Wählerverz.		nach §19 Abs.2 NKWG Selbst. Wahl-schein	insgesamt A1+A2 +A3	insgesamt	davon mit Wahl-schein	Stimmen/ Stimmzettel		Von den gültigen Stimmen entfallen auf die Bewerberinnen und Bewerber								
		ohne Sperr-vermerk "W" Wahl-schein	mit Sperr-vermerk "W" Wahl-schein					ungültig	gültig	Dr. Kornblum SPD	Haller CDU	Dr. Schneider GRÜNE	Hanker AfD	Huven-dieck BIBS	Schneider DIE LINKE	Hofmann Die PARTEI	Gust Einzelwahl-vorschlag	
		A 1	A 2	A 3	A	B	B 1	C	D	D 1	D 2	D 3	D 4	D 5	D 6	D 7	D 8	
Alle 256 Wahlbezirke																		
1	Gemeindevahlbereich 11	vH	18.023	7.229	0	25.252	15.715 62,2	6.485	91 0,6	15.624	5.993 38,4	5.156 33,0	2.769 17,7	591 3,8	532 3,4	288 1,8	195 1,2	100 0,6
2	Gemeindevahlbereich 12	vH	14.468	7.151	0	21.619	14.112 65,3	6.421	65 0,5	14.047	4.934 35,1	2.662 19,0	5.053 36,0	290 2,1	432 3,1	400 2,8	229 1,6	47 0,3
3	Gemeindevahlbereich 13	vH	15.410	5.730	0	21.140	10.984 52,0	4.970	71 0,6	10.913	3.678 33,7	2.701 24,8	3.219 29,5	374 3,4	299 2,7	365 3,3	219 2,0	58 0,5
4	Landtagswahlkreis 1	vH	47.901	20.110	0	68.011	40.811 60,0	17.876	227 0,6	40.584	14.605 36,0	10.519 25,9	11.041 27,2	1.255 3,1	1.263 3,1	1.053 2,6	643 1,6	205 0,5
5	Gemeindevahlbereich 21	vH	20.000	7.299	1	27.300	16.254 59,5	6.516	114 0,7	16.140	6.798 42,1	4.953 30,7	2.650 16,4	713 4,4	400 2,5	272 1,7	264 1,6	90 0,6
6	Gemeindevahlbereich 22	vH	22.199	4.848	0	27.047	11.674 43,2	4.291	120 1,0	11.554	5.094 44,1	3.395 29,4	1.316 11,4	970 8,4	255 2,2	269 2,3	181 1,6	74 0,6
7	Landtagswahlkreis 2 2)	vH	42.199	12.147	1	54.347	27.928 51,4	10.807	234 0,8	27.694	11.892 42,9	8.348 30,1	3.966 14,3	1.683 6,1	655 2,4	541 2,0	445 1,6	164 0,6
8	Gemeindevahlbereich 31	vH	20.498	6.476	0	26.974	13.199 48,9	5.696	92 0,7	13.107	4.480 34,2	2.698 20,6	3.921 29,9	515 3,9	474 3,6	587 4,5	350 2,7	82 0,6
9	Gemeindevahlbereich 32	vH	20.273	6.989	0	27.262	16.298 59,8	6.308	90 0,6	16.208	6.593 40,7	5.160 31,8	2.685 16,6	777 4,8	422 2,6	276 1,7	216 1,3	79 0,5
10	Gemeindevahlbereich 33	vH	15.924	5.210	0	21.134	11.296 53,4	4.598	78 0,7	11.218	4.164 37,1	2.286 20,4	3.189 28,4	474 4,2	401 3,6	370 3,3	250 2,2	84 0,7
11	Landtagswahlkreis 3	vH	56.695	18.675	0	75.370	40.793 54,1	16.602	260 0,6	40.533	15.237 37,6	10.144 25,0	9.795 24,2	1.766 4,4	1.297 3,2	1.233 3,0	816 2,0	245 0,6
13	Stadt Braunschweig insgesamt	vH	146.795	50.932	1	197.728	109.532 55,4	45.285	721 0,7	108.811	41.734 38,4	29.011 26,7	24.802 22,8	4.704 4,3	3.215 3,0	2.827 2,6	1.904 1,7	614 0,6

1) Die Berechnung der Wahlbeteiligung in den allgemeinen Wahlbezirken berücksichtigt keine Briefwähler [B/(A1+B1)]; die Berechnung der Wahlbeteiligung in den Briefwahlbezirken berücksichtigt nur das tatsächliche Potential an Briefwählern [B/(A2-B1)]; die Berechnung der Wahlbeteiligung in allen Wahlbezirken drückt den Anteil der Wähler/innen (B) in Bezug auf alle Wahlberechtigten (A) aus.
2) ohne Gemeinde Vechede

Tab. 2 Ergebnisse der OBM-Wahl - Stadtbezirke

Lfd. Nr.	Stadtbezirk	Wahlberechtigte				Wähler/innen		Abgegebene Stimmen											
		lt. Wählerverz.		nach §19 Abs.2 NKWG Selbst. Wahl-schein	insgesamt A1+A2 +A3	insgesamt	davon mit Wahl-schein	Stimmen/ Stimmzettel		Von den gültigen Stimmen entfallen auf die Bewerberinnen und Bewerber									
		ohne Sperr-vermerk "W" Wahl-schein	mit Sperr-vermerk "W" Wahl-schein					ungültig	gültig	Dr. Kornblum SPD	Haller CDU	Dr. Schneider GRÜNE	Hanker AfD	Huven-dieck BIBS	Schneider DIE LINKE.	Hofmann Die PARTEI	Gust Einzelwah-l-vorschlag		
		A 1	A 2	A 3	A	B	B 1	C	D	D 1	D 2	D 3	D 4	D 5	D 6	D 7	D 8		
1	Allgemeine Bezirke	6.262	2.571	0	8.833	3.540 56,5	0	9 0,3	3.531	1.460 41,3	1.217 34,5	534 15,1	136 3,9	70 2,0	40 1,1	53 1,5	21 0,6		
2	Briefwahlbezirke	•	2.571	•	•	2.327 90,5	2.327	19 0,8	2.308	893 38,7	822 35,6	354 15,3	82 3,6	63 2,7	45 1,9	34 1,5	15 0,6		
3	Stadtbezirk 111 -gesamt-	6.262	2.571	0	8.833	5.867 66,4	2.327	28 0,5	5.839	2.353 40,3	2.039 34,9	888 15,2	218 3,7	133 2,3	85 1,5	87 1,5	36 0,6		
4	Allgemeine Bezirke	11.761	4.658	0	16.419	5.690 48,4	0	37 0,7	5.653	2.175 38,5	1.748 30,9	1.006 17,8	255 4,5	255 4,5	119 2,1	63 1,1	32 0,6		
5	Briefwahlbezirke	•	4.658	•	•	4.158 89,3	4.158	26 0,6	4.132	1.465 35,5	1.369 33,1	875 21,2	118 2,9	144 3,5	84 2,0	45 1,1	32 0,8		
6	Stadtbezirk 112 -gesamt-	11.761	4.658	0	16.419	9.848 60,0	4.158	63 0,6	9.785	3.640 37,2	3.117 31,9	1.881 19,2	373 3,8	399 4,1	203 2,1	108 1,1	64 0,7		
7	Allgemeine Bezirke	14.468	7.151	0	21.619	7.691 53,2	0	37 0,5	7.654	2.784 36,4	1.361 17,8	2.664 34,8	200 2,6	240 3,1	241 3,1	141 1,8	23 0,3		
8	Briefwahlbezirke	•	7.151	•	•	6.421 89,8	6.421	28 0,4	6.393	2.150 33,6	1.301 20,4	2.389 37,4	90 1,4	192 3,0	159 2,5	88 1,4	24 0,4		
9	Stadtbezirk 120 -gesamt-	14.468	7.151	0	21.619	14.112 65,3	6.421	65 0,5	14.047	4.934 35,1	2.662 19,0	5.053 36,0	290 2,1	432 3,1	400 2,8	229 1,6	47 0,3		
10	Allgemeine Bezirke	15.410	5.730	0	21.140	6.014 39,0	0	31 0,5	5.983	2.108 35,2	1.344 22,5	1.684 28,1	260 4,3	165 2,8	233 3,9	145 2,4	44 0,7		
11	Briefwahlbezirke	•	5.730	•	•	4.970 86,7	4.970	40 0,8	4.930	1.570 31,8	1.357 27,5	1.535 31,1	114 2,3	134 2,7	132 2,7	74 1,5	14 0,3		
12	Stadtbezirk 130 -gesamt-	15.410	5.730	0	21.140	10.984 52,0	4.970	71 0,6	10.913	3.678 33,7	2.701 24,8	3.219 29,5	374 3,4	299 2,7	365 3,3	219 2,0	58 0,5		
13	Allgemeine Bezirke	12.152	4.170	1	16.323	5.590 46,0	0	40 0,7	5.550	2.313 41,7	1.702 30,7	852 15,4	339 6,1	124 2,2	96 1,7	101 1,8	23 0,4		
14	Briefwahlbezirke	•	4.170	•	•	3.978 95,4	3.978	35 0,9	3.943	1.677 42,5	1.232 31,2	667 16,9	135 3,4	95 2,4	61 1,5	52 1,3	24 0,6		
15	Stadtbezirk 211 -gesamt-	12.152	4.170	1	16.323	9.568 58,6	3.978	75 0,8	9.493	3.990 42,0	2.934 30,9	1.519 16,0	474 5,0	219 2,3	157 1,7	153 1,6	47 0,5		
16	Allgemeine Bezirke	7.848	3.129	0	10.977	4.148 52,9	0	27 0,7	4.121	1.792 43,5	1.236 30,0	639 15,5	175 4,2	106 2,6	78 1,9	68 1,7	27 0,7		
17	Briefwahlbezirke	•	3.129	•	•	2.538 81,1	2.538	12 0,5	2.526	1.016 40,2	783 31,0	492 19,5	64 2,5	75 3,0	37 1,5	43 1,7	16 0,6		
18	Stadtbezirk 212 -gesamt-	7.848	3.129	0	10.977	6.686 60,9	2.538	39 0,6	6.647	2.808 42,2	2.019 30,4	1.131 17,0	239 3,6	181 2,7	115 1,7	111 1,7	43 0,6		
19	Allgemeine Bezirke	14.437	2.572	0	17.009	3.778 26,2	0	53 1,4	3.725	1.612 43,3	988 26,5	360 9,7	505 13,6	67 1,8	107 2,9	69 1,9	17 0,5		
20	Briefwahlbezirke	•	2.572	•	•	2.238 87,0	2.238	19 0,8	2.219	1.083 48,8	581 26,2	260 11,7	134 6,0	51 2,3	62 2,8	26 1,2	22 1,0		
21	Stadtbezirk 221 -gesamt-	14.437	2.572	0	17.009	6.016 35,4	2.238	72 1,2	5.944	2.695 45,3	1.569 26,4	620 10,4	639 10,8	118 2,0	169 2,8	95 1,6	39 0,7		
22	Allgemeine Bezirke	7.762	2.276	0	10.038	3.605 46,4	0	28 0,8	3.577	1.548 43,3	1.109 31,0	438 12,2	245 6,8	89 2,5	60 1,7	62 1,7	26 0,7		
23	Briefwahlbezirke	•	2.276	•	•	2.053 90,2	2.053	20 1,0	2.033	851 41,9	717 35,3	258 12,7	86 4,2	48 2,4	40 2,0	24 1,2	9 0,4		
24	Stadtbezirk 222 -gesamt-	7.762	2.276	0	10.038	5.658 56,4	2.053	48 0,8	5.610	2.399 42,8	1.826 32,5	696 12,4	331 5,9	137 2,4	100 1,8	86 1,5	35 0,6		

1) Die Berechnung der Wahlbeteiligung in den allgemeinen Wahlbezirken berücksichtigt keine Briefwähler [B/(A1+B1)]; die Berechnung der Wahlbeteiligung in den Briefwahlbezirken berücksichtigt nur das tatsächliche Potential an Briefwählern [B/(A2-B1)]; die Berechnung der Wahlbeteiligung in allen Wahlbezirken drückt den Anteil der Wähler/innen (B) in Bezug auf alle Wahlberechtigten (A) aus.

Tab. 2 Ergebnisse der OBM-Wahl - Stadtbezirke

Lfd. Nr.	Stadtbezirk	Wahlberechtigte				Wähler/innen		Abgegebene Stimmen											
		lt. Wählerverz.		nach §19 Abs.2 NKWG Selbst. Wahl-schein	insgesamt A1+A2 +A3	insgesamt	davon mit Wahl-schein	Stimmen/ Stimmzettel		Von den gültigen Stimmen entfallen auf die Bewerberinnen und Bewerber									
		ohne Sperr-vermerk "W" Wahl-schein	mit Sperr-vermerk "W" Wahl-schein					ungültig	gültig	Dr. Kornblum SPD	Haller CDU	Dr. Schneider GRÜNE	Hanker AfD	Huven-dieck BIBS	Schneider DIE LINKE.	Hofmann Die PARTEI	Gust Einzelwah-l-vorschlag		
		A 1	A 2	A 3	A	B	B 1	C	D	D 1	D 2	D 3	D 4	D 5	D 6	D 7	D 8		
25	Allgemeine Bezirke	20.498	6.476	0	26.974	7.503 36,6	0	51 0,7	7.452	2.604 34,9	1.485 19,9	2.093 28,1	350 4,7	260 3,5	392 5,3	216 2,9	52 0,7		
26	Briefwahlbezirke	•	6.476	•	•	5.696 88,0	5.696	41 0,7	5.655	1.876 33,2	1.213 21,5	1.828 32,3	165 2,9	214 3,8	195 3,4	134 2,4	30 0,5		
27	Stadtbezirk 310 -gesamt-	20.498	6.476	0	26.974	13.199 48,9	5.696	92 0,7	13.107	4.480 34,2	2.698 20,6	3.921 29,9	515 3,9	474 3,6	587 4,5	350 2,7	82 0,6		
28	Allgemeine Bezirke	12.846	4.552	0	17.398	6.609 51,4	0	36 0,5	6.573	2.662 40,5	2.085 31,7	1.143 17,4	327 5,0	118 1,8	121 1,8	88 1,3	29 0,4		
29	Briefwahlbezirke	•	4.552	•	•	4.119 90,5	4.119	23 0,6	4.096	1.678 41,0	1.276 31,2	772 18,8	138 3,4	113 2,8	54 1,3	42 1,0	23 0,6		
30	Stadtbezirk 321 -gesamt-	12.846	4.552	0	17.398	10.728 61,7	4.119	59 0,5	10.669	4.340 40,7	3.361 31,5	1.915 17,9	465 4,4	231 2,2	175 1,6	130 1,2	52 0,5		
31	Allgemeine Bezirke	7.427	2.437	0	9.864	3.381 45,5	0	20 0,6	3.361	1.353 40,3	1.074 32,0	472 14,0	224 6,7	104 3,1	71 2,1	54 1,6	9 0,3		
32	Briefwahlbezirke	•	2.437	•	•	2.189 89,8	2.189	11 0,5	2.178	900 41,3	725 33,3	298 13,7	88 4,0	87 4,0	30 1,4	32 1,5	18 0,8		
33	Stadtbezirk 322 -gesamt-	7.427	2.437	0	9.864	5.570 56,5	2.189	31 0,6	5.539	2.253 40,7	1.799 32,5	770 13,9	312 5,6	191 3,4	101 1,8	86 1,6	27 0,5		
34	Allgemeine Bezirke	15.924	5.210	0	21.134	6.698 42,1	0	46 0,7	6.652	2.516 37,8	1.332 20,0	1.779 26,7	337 5,1	223 3,4	265 4,0	154 2,3	46 0,7		
35	Briefwahlbezirke	•	5.210	•	•	4.598 88,3	4.598	32 0,7	4.566	1.648 36,1	954 20,9	1.410 30,9	137 3,0	178 3,9	105 2,3	96 2,1	38 0,8		
36	Stadtbezirk 330 -gesamt-	15.924	5.210	0	21.134	11.296 53,4	4.598	78 0,7	11.218	4.164 37,1	2.286 20,4	3.189 28,4	474 4,2	401 3,6	370 3,3	250 2,2	84 0,7		

1) Die Berechnung der Wahlbeteiligung in den allgemeinen Wahlbezirken berücksichtigt keine Briefwähler [B/(A1+B1)]; die Berechnung der Wahlbeteiligung in den Briefwahlbezirken berücksichtigt nur das tatsächliche Potential an Briefwählern [B/(A2-B1)]; die Berechnung der Wahlbeteiligung in allen Wahlbezirken drückt den Anteil der Wähler/innen (B) in Bezug auf alle Wahlberechtigten (A) aus.

Tab. 3 Ergebnisse der OBM-Wahl - Wahlbezirke

Lfd. Nr.	Wahlbezirk	Wahllokal	Wahlberechtigte				Wähler/innen		Abgegebene Stimmen											
			lt. Wählerverz.		nach §19 Abs.2 NKWVG Selbst. Wahl-schein	insgesamt A1+A2+A3	insgesamt	davon mit Wahlschein	Stimmen/ Stimmzettel		Von den gültigen Stimmen entfallen auf die Bewerberinnen und Bewerber									
			ohne Sperrvermerk "W" Wahl-schein	mit Sperrvermerk "W" Wahl-schein					ungültig	gültig	Dr. Korbblum SPD	Haller CDU	Dr. Schneider GRÜNE	Hanker AfD	Huwendieck BIBS	Schneider DIE LINKE.	Hofmann Die PARTEI	Gust Einzelwahl vorschlag		
			A 1	A 2	A 3	A	B	B 1	C	D	D 1	D 2	D 3	D 4	D 5	D 6	D 7	D 8		
1	111-01	GS Hondelage	vH	848	311	0	1.159	485	0	0	485	198	185	47	23	10	5	15	2	
								57,2		0,0		40,8	38,1	9,7	4,7	2,1	1,0	3,1	0,4	
2	111-02	GS Hondelage	vH	784	224	0	1.008	415	0	3	412	179	141	47	17	11	4	6	7	
								52,9		0,7		43,4	34,2	11,4	4,1	2,7	1,0	1,5	1,7	
3	111-03	GS Hondelage	vH	708	249	0	957	391	0	2	389	176	132	40	18	5	6	8	4	
								55,2		0,5		45,2	33,9	10,3	4,6	1,3	1,5	2,1	1,0	
4	111-11	Mehrzweckhalle Dibbesdorf	vH	849	331	0	1.180	511	0	2	509	219	171	80	19	8	5	3	4	
								60,2		0,4		43,0	33,6	15,7	3,7	1,6	1,0	0,6	0,8	
5	111-21	Sally-Perel-Gesamtschule	vH	1.047	453	0	1.500	606	0	0	606	244	192	112	23	15	11	9	0	
								57,9		0,0		40,3	31,7	18,5	3,8	2,5	1,8	1,5	0,0	
6	111-22	Sally-Perel-Gesamtschule	vH	1.139	553	0	1.692	586	0	0	586	233	203	104	18	17	5	5	1	
								51,4		0,0		39,8	34,6	17,7	3,1	2,9	0,9	0,9	0,2	
7	111-31	Begegnungsstätte Schapen	vH	887	450	0	1.337	546	0	2	544	211	193	104	18	4	4	7	3	
								61,6		0,4		38,8	35,5	19,1	3,3	0,7	0,7	1,3	0,6	
8	112-01	Altes Pfarrhaus Bevenrode	vH	983	307	0	1.290	524	0	3	521	201	156	85	18	43	5	8	5	
								53,3		0,6		38,6	29,9	16,3	3,5	8,3	1,0	1,5	1,0	
9	112-11	Ev. Gemeindezentrum Waggum	vH	1.048	310	0	1.358	507	0	5	502	201	133	77	27	44	12	5	3	
								48,4		1,0		40,0	26,5	15,3	5,4	8,8	2,4	1,0	0,6	
10	112-12	Ev. Gemeindezentrum Waggum	vH	933	386	0	1.319	454	0	6	448	156	163	58	14	44	9	2	2	
								48,7		1,3		34,8	36,4	12,9	3,1	9,8	2,0	0,4	0,4	
11	112-21	Gemeinschaftshaus Bienrode	vH	1.094	300	0	1.394	490	0	3	487	194	173	54	35	16	6	3	6	
								44,8		0,6		39,8	35,5	11,1	7,2	3,3	1,2	0,6	1,2	
12	112-31	IGS Querum	vH	553	329	0	882	316	0	0	316	102	140	56	11	4	3	0	0	
								57,1		0,0		32,3	44,3	17,7	3,5	1,3	0,9	0,0	0,0	
13	112-32	IGS Querum	vH	645	301	0	946	328	0	1	327	119	116	55	18	8	7	3	1	
								50,9		0,3		36,4	35,5	16,8	5,5	2,4	2,1	0,9	0,3	
14	112-41	IGS Querum	vH	652	280	0	932	290	0	1	289	116	84	49	18	9	9	2	2	
								44,5		0,3		40,1	29,1	17,0	6,2	3,1	3,1	0,7	0,7	
15	112-42	IGS Querum	vH	991	326	0	1.317	445	0	1	444	186	128	69	22	12	14	9	4	
								44,9		0,2		41,9	28,8	15,5	5,0	2,7	3,2	2,0	0,9	
16	112-43	IGS Querum	vH	909	262	0	1.171	377	0	4	373	155	76	79	23	17	13	7	3	
								41,5		1,1		41,6	20,4	21,2	6,2	4,6	3,5	1,9	0,8	
17	112-51	GS Gliesmarode	vH	966	402	0	1.368	443	0	7	436	211	115	68	14	15	5	6	2	
								45,9		1,6		48,4	26,4	15,6	3,2	3,4	1,1	1,4	0,5	
18	112-52	GS Gliesmarode	vH	901	399	0	1.300	417	0	2	415	153	124	88	21	15	5	6	3	
								46,3		0,5		36,9	29,9	21,2	5,1	3,6	1,2	1,4	0,7	
19	112-53	GS Gliesmarode	vH	793	355	0	1.148	393	0	1	392	138	110	103	13	8	10	10	0	
								49,6		0,3		35,2	28,1	26,3	3,3	2,0	2,6	2,6	0,0	
20	112-54	GS Gliesmarode	vH	1.003	554	0	1.557	519	0	3	516	184	169	114	15	17	14	2	1	
								51,7		0,6		35,7	32,8	22,1	2,9	3,3	2,7	0,4	0,2	
21	112-61	Ev. Pfarramt Riddagshausen	vH	290	147	0	437	187	0	0	187	59	61	51	6	3	7	0	0	
								64,5		0,0		31,6	32,6	27,3	3,2	1,6	3,7	0,0	0,0	
22	120-01	Gymn. Neue Oberschule	vH	1.027	437	0	1.464	461	0	3	458	166	104	124	15	18	18	9	4	
								44,9		0,7		36,2	22,7	27,1	3,3	3,9	3,9	2,0	0,9	
23	120-02	GS Heinrichstraße	vH	747	359	0	1.106	412	0	1	411	147	64	135	14	21	15	12	3	
								55,2		0,2		35,8	15,6	32,8	3,4	5,1	3,6	2,9	0,7	
24	120-03	Gymn. Neue Oberschule	vH	900	309	0	1.209	400	0	3	397	135	58	155	8	18	19	4	0	
								44,4		0,8		34,0	14,6	39,0	2,0	4,5	4,8	1,0	0,0	
25	120-04	IGS Franzisches Feld	vH	848	477	0	1.325	511	0	2	509	229	106	138	5	15	8	8	0	
								60,3		0,4		45,0	20,8	27,1	1,0	2,9	1,6	1,6	0,0	
26	120-05	GS Heinrichstraße	vH	817	443	0	1.260	510	0	0	510	162	85	208	7	20	18	8	2	
								62,4		0,0		31,8	16,7	40,8	1,4	3,9	3,5	1,6	0,4	
27	120-06	GS Heinrichstraße	vH	843	441	0	1.284	483	0	1	482	164	95	172	9	16	9	14	3	
								57,3		0,2		34,0	19,7	35,7	1,9	3,3	1,9	2,9	0,6	
28	120-11	GS Bültenweg	vH	805	448	0	1.253	375	0	3	372	117	56	159	14	9	10	5	2	
								46,6		0,8		31,5	15,1	42,7	3,8	2,4	2,7	1,3	0,5	
29	120-12	GS Heinrichstraße	vH	842	482	0	1.324	419	0	3	416	148	86	142	6	9	14	10	1	
								49,8		0,7		35,6	20,7	34,1	1,4	2,2	3,4	2,4	0,2	
30	120-21	GS Heinrichstraße	vH	920	531	0	1.451	474	0	0	474	164	87	177	11	21	7	6	1	
								51,5		0,0		34,6	18,4	37,3	2,3	4,4	1,5	1,3	0,2	
31	120-22	Berufsbildende Schule BBS V	vH	1.068	481	0	1.549	530	0	5	525	180	112	179	20	6	14	14	0	
								49,6		0,9		34,3	21,3	34,1	3,8	1,1	2,7	2,7	0,0	
32	120-31	GS Comeniusstraße	vH	873	485	0	1.358	535	0	3	532	218	84	180	9	17	15	5	4	
								61,3		0,6		41,0	15,8	33,8	1,7	3,2	2,8	0,9	0,8	
33	120-32	GS Comeniusstraße	vH	803	371	0	1.174	463	0	1	462	156	72	187	7	12	21	7	0	
								57,7		0,2		33,8	15,6	40,5	1,5	2,6	4,5	1,5	0,0	
34	120-33	GS Comeniusstraße	vH	815	319	0	1.134	447	0	1	446	164	82	146	15	11	13	14	1	
								54,8		0,2		36,8	18,4	32,7	3,4	2,5	2,9	3,1	0,2	
35	120-34	GS Comeniusstraße	vH	700	308	0	1.008	360	0	1	359	153	60	97	15	15	14	4	1	
								51,4		0,3		42,6	16,7	27,0	4,2	4,2	3,9	1,1	0,3	
36	120-35	Christophoruschule	vH	649	417	0	1.066	402	0	2	400	163	57	135	11	16	11	6	1	
								61,9		0,5		40,8	14,3	33,8	2,8	4,0	2,8	1,5	0,3	

1) Die Berechnung der Wahlbeteiligung in den allgemeinen Wahlbezirken berücksichtigt keine Briefwähler [B/(A1+B1)]; die Berechnung der Wahlbeteiligung in allen Wahlbezirken drückt den Anteil der Wähler/innen (B) in Bezug auf alle Wahlberechtigten (A) aus.

Tab. 3 Ergebnisse der OBM-Wahl - Wahlbezirke

Lfd. Nr.	Wahlbezirk	Wahllokal	Wahlberechtigte				Wähler/innen		Abgegebene Stimmen										
			lt. Wählerverz.		nach §19 Abs.2 NKWG Selbst. Wahl-schein	insgesamt A1+A2+A3	insgesamt	davon mit Wahlschein	Stimmen/ Stimmzettel		Von den gültigen Stimmen entfallen auf die Bewerberinnen und Bewerber								
			ohne Sperrvermerk "W" Wahlschein	mit Sperrvermerk "W" Wahlschein					ungültig	gültig	Dr. Korbblum SPD	Haller CDU	Dr. Schneider GRÜNE	Hanker AfD	Huwendieck BIBS	Schneider DIE LINKE.	Hofmann Die PARTEI	Gust Einzelwahlvorschlag	
			A 1	A 2	A 3	A	B	B 1	C	D	D 1	D 2	D 3	D 4	D 5	D 6	D 7	D 8	
37	120-36	Christophorusschule	vH	932	443	0	1.375	499	0	3	496	166	77	199	16	8	26	4	0
								53,5		0,6		33,5	15,5	40,1	3,2	1,6	5,2	0,8	0,0
38	120-37	Christophorusschule	vH	879	400	0	1.279	410	0	5	405	152	76	131	18	8	9	11	0
								46,6		1,2		37,5	18,8	32,3	4,4	2,0	2,2	2,7	0,0
39	130-01	Helene-Engelbrecht-Schule	vH	658	322	0	980	269	0	2	267	88	64	78	10	10	9	7	1
								40,9		0,7		33,0	24,0	29,2	3,7	3,7	3,4	2,6	0,4
40	130-02	Helene-Engelbrecht-Schule	vH	959	316	0	1.275	339	0	2	337	137	56	102	10	9	11	11	1
								35,3		0,6		40,7	16,6	30,3	3,0	2,7	3,3	3,3	0,3
41	130-03	Helene-Engelbrecht-Schule	vH	906	345	0	1.251	292	0	5	287	85	62	84	16	11	15	12	2
								32,2		1,7		29,6	21,6	29,3	5,6	3,8	5,2	4,2	0,7
42	130-04	AOK Braunschweig	vH	809	325	0	1.134	278	0	1	277	100	64	81	12	6	8	4	2
								34,4		0,4		36,1	23,1	29,2	4,3	2,2	2,9	1,4	0,7
43	130-11	RS Georg-Eckert-Straße	vH	881	374	0	1.255	375	0	1	374	134	88	112	12	6	11	8	3
								42,6		0,3		35,8	23,5	29,9	3,2	1,6	2,9	2,1	0,8
44	130-12	RS John-F.-Kennedy-Platz	vH	1.079	365	0	1.444	373	0	2	371	120	87	114	12	4	18	13	3
								34,6		0,5		32,3	23,5	30,7	3,2	1,1	4,9	3,5	0,8
45	130-13	Gymn. Martino-Katharineum	vH	923	335	0	1.258	350	0	0	350	105	76	116	12	10	17	9	5
								37,9		0,0		30,0	21,7	33,1	3,4	2,9	4,9	2,6	1,4
46	130-14	Gymn. Martino-Katharineum	vH	856	270	0	1.126	311	0	0	311	111	65	84	19	9	15	5	3
								36,3		0,0		35,7	20,9	27,0	6,1	2,9	4,8	1,6	1,0
47	130-15	Gymn. Martino-Katharineum	vH	798	391	0	1.189	305	0	1	304	107	89	61	20	8	10	9	0
								38,2		0,3		35,2	29,3	20,1	6,6	2,6	3,3	3,0	0,0
48	130-21	Wilhelm-Gymn./Leonhardstr.	vH	912	467	0	1.379	481	0	2	479	158	100	170	11	18	13	7	2
								52,7		0,4		33,0	20,9	35,5	2,3	3,8	2,7	1,5	0,4
49	130-22	Wilhelm-Gymn./Leonhardstr.	vH	886	352	0	1.238	389	0	0	389	134	71	127	19	19	7	8	4
								43,9		0,0		34,4	18,3	32,6	4,9	4,9	1,8	2,1	1,0
50	130-23	Begegnungsstätte Böcklerstr.	vH	919	356	0	1.275	409	0	3	406	151	91	116	17	10	13	4	4
								44,5		0,7		37,2	22,4	28,6	4,2	2,5	3,2	1,0	1,0
51	130-24	RS John-F.-Kennedy-Platz	vH	641	314	0	955	323	0	0	323	99	70	115	11	7	11	8	2
								50,4		0,0		30,7	21,7	35,6	3,4	2,2	3,4	2,5	0,6
52	130-25	Begegnungsstätte Böcklerstr.	vH	718	320	0	1.038	338	0	2	336	112	86	96	15	10	7	7	3
								47,1		0,6		33,3	25,6	28,6	4,5	3,0	2,1	2,1	0,9
53	130-31	Internationale Schule	vH	563	127	0	690	156	0	0	156	63	27	37	9	5	7	7	1
								27,7		0,0		40,4	17,3	23,7	5,8	3,2	4,5	4,5	0,6
54	130-32	Internationale Schule	vH	520	179	0	699	228	0	2	226	91	41	58	9	7	13	6	1
								43,8		0,9		40,3	18,1	25,7	4,0	3,1	5,8	2,7	0,4
55	130-41	LBZ für Hörgeschädigte	vH	578	311	0	889	320	0	0	320	104	123	56	11	10	8	4	4
								55,4		0,0		32,5	38,4	17,5	3,4	3,1	2,5	1,3	1,3
56	130-51	Hans-Würtz-Schule	vH	903	97	0	1.000	207	0	2	205	108	34	31	12	2	13	4	1
								22,9		1,0		52,7	16,6	15,1	5,9	1,0	6,3	2,0	0,5
57	130-52	Hans-Würtz-Schule	vH	901	164	0	1.065	271	0	6	265	101	50	46	23	4	27	12	2
								30,1		2,2		38,1	18,9	17,4	8,7	1,5	10,2	4,5	0,8
58	211-01	Gymn. Raabeschule/Stöckheim	vH	810	393	0	1.203	409	0	3	406	163	133	79	11	8	10	2	0
								50,5		0,7		40,1	32,8	19,5	2,7	2,0	2,5	0,5	0,0
59	211-02	Gymn. Raabeschule/Stöckheim	vH	1.005	417	0	1.422	505	0	4	501	186	175	102	18	10	2	8	0
								50,2		0,8		37,1	34,9	20,4	3,6	2,0	0,4	1,6	0,0
60	211-03	Gymn. Raabeschule/Stöckheim	vH	954	428	0	1.382	476	0	2	474	189	128	105	21	11	6	10	4
								49,9		0,4		39,9	27,0	22,2	4,4	2,3	1,3	2,1	0,8
61	211-04	Gymn. Raabeschule/Stöckheim	vH	922	441	0	1.363	553	0	1	552	217	202	99	15	8	2	8	1
								60,0		0,2		39,3	36,6	17,9	2,7	1,4	0,4	1,4	0,2
62	211-11	Kirchl. Gemeindezentrl.Leiferde	vH	1.200	345	0	1.545	662	0	2	660	304	211	74	43	6	13	6	3
								55,2		0,3		46,1	32,0	11,2	6,5	0,9	2,0	0,9	0,5
63	211-21	GS Heidberg	vH	808	231	0	1.039	362	0	5	357	141	110	52	29	6	10	9	0
								44,8		1,4		39,5	30,8	14,6	8,1	1,7	2,8	2,5	0,0
64	211-22	GS Heidberg	vH	874	191	0	1.065	301	0	5	296	130	71	41	28	7	8	7	4
								34,4		1,7		43,9	24,0	13,9	9,5	2,4	2,7	2,4	1,4
65	211-23	GS Heidberg	vH	723	281	0	1.004	255	0	3	252	103	81	29	18	7	5	9	0
								35,3		1,2		40,9	32,1	11,5	7,1	2,8	2,0	3,6	0,0
66	211-24	GS Heidberg	vH	691	214	0	905	308	0	0	308	130	103	31	29	9	3	3	0
								44,6		0,0		42,2	33,4	10,1	9,4	2,9	1,0	1,0	0,0
67	211-25	GS Heidberg	vH	926	243	0	1.169	289	0	7	282	124	88	27	24	6	4	7	2
								31,2		2,4		44,0	31,2	9,6	8,5	2,1	1,4	2,5	0,7
68	211-26	GS Heidberg	vH	908	264	0	1.172	355	0	3	352	168	85	39	26	9	12	9	4
								39,1		0,8		47,7	24,1	11,1	7,4	2,6	3,4	2,6	1,1
69	211-31	GS Melverode	vH	696	344	0	1.040	399	0	1	398	147	135	68	18	16	5	8	1
								57,3		0,3		36,9	33,9	17,1	4,5	4,0	1,3	2,0	0,3
70	211-32	GS Melverode	vH	789	189	0	978	325	0	1	324	157	74	43	25	10	7	7	1
								41,2		0,3		48,5	22,8	13,3	7,7	3,1	2,2	2,2	0,3
71	211-33	GS Melverode	vH	846	189	1	1.036	391	0	3	388	154	106	63	34	11	9	8	3
								46,2		0,8		39,7	27,3	16,2	8,8	2,8	2,3	2,1	0,8
72	212-01	GS Lindenberg	vH	476	274	0	750	261	0	1	260	99	82	60	5	8	2	3	1
								54,8		0,4		38,1	31,5	23,1	1,9	3,1	0,8	1,2	0,4

1) Die Berechnung der Wahlbeteiligung in den allgemeinen Wahlbezirken berücksichtigt keine Briefwähler [B/(A1+B1)]; die Berechnung der Wahlbeteiligung in allen Wahlbezirken drückt den Anteil der Wähler/innen (B) in Bezug auf alle Wahlberechtigten (A) aus.

Tab. 3 Ergebnisse der OBM-Wahl - Wahlbezirke

Lfd. Nr.	Wahlbezirk	Wahllokal	Wahlberechtigte				Wähler/innen		Abgegebene Stimmen											
			lt. Wählerverz.		nach §19 Abs.2 NKWVG Selbst. Wahl-schein	insgesamt A1+A2+A3	insgesamt	davon mit Wahl-schein	Stimmen/ Stimmzettel		Von den gültigen Stimmen entfallen auf die Bewerberinnen und Bewerber									
			ohne Sperr-vermerk "W" Wahl-schein	mit Sperr-vermerk "W" Wahl-schein					ungültig	gültig	Dr. Kornblum SPD	Haller CDU	Dr. Schneider GRÜNE	Hanker AfD	Huven-dieck BIBS	Schneider DIE LINKE.	Hofmann Die PARTEI	Gust Einzelwahl vorschlag		
			A 1	A 2	A 3	A	B	B 1	C	D	D 1	D 2	D 3	D 4	D 5	D 6	D 7	D 8		
73	212-11	GS Rautheim	1.019	321	0	1.340	425	0	4	421	198	109	47	26	15	12	12	2		
		vH					41,7		0,9		47,0	25,9	11,2	6,2	3,6	2,9	2,9	0,5		
74	212-12	GS Rautheim	1.057	416	0	1.473	531	0	3	528	237	140	95	20	12	11	8	5		
		vH					50,2		0,6		44,9	26,5	18,0	3,8	2,3	2,1	1,5	0,9		
75	212-21	GS Lindenberg	821	157	0	978	314	0	4	310	140	68	36	22	14	11	17	2		
		vH					38,2		1,3		45,2	21,9	11,6	7,1	4,5	3,5	5,5	0,6		
76	212-22	GS Lindenberg	765	240	0	1.005	411	0	4	407	165	132	73	17	6	11	1	2		
		vH					53,7		1,0		40,5	32,4	17,9	4,2	1,5	2,7	0,2	0,5		
77	212-31	GS Mascheroder Holz	873	360	0	1.233	493	0	3	490	222	140	69	28	11	7	10	3		
		vH					56,5		0,6		45,3	28,6	14,1	5,7	2,2	1,4	2,0	0,6		
78	212-32	GS Mascheroder Holz	744	281	0	1.025	429	0	3	426	211	103	60	21	11	8	5	7		
		vH					57,7		0,7		49,5	24,2	14,1	4,9	2,6	1,9	1,2	1,6		
79	212-41	Kirchl. Gemeinh. Mascherode	640	332	0	972	352	0	0	352	137	140	46	16	6	3	2	2		
		vH					55,0		0,0		38,9	39,8	13,1	4,5	1,7	0,9	0,6	0,6		
80	212-42	GS Mascheroder Holz	683	357	0	1.040	468	0	4	464	196	159	74	9	11	5	9	1		
		vH					68,5		0,9		42,2	34,3	15,9	1,9	2,4	1,1	1,9	0,2		
81	212-43	GS Mascheroder Holz	770	391	0	1.161	464	0	1	463	187	163	79	11	12	8	1	2		
		vH					60,3		0,2		40,4	35,2	17,1	2,4	2,6	1,7	0,2	0,4		
82	221-01	Wilhelm-Bracke-Gesamtschule	1.361	321	0	1.682	415	0	8	407	177	108	40	45	10	14	12	1		
		vH					30,5		1,9		43,5	26,5	9,8	11,1	2,5	3,4	2,9	0,2		
83	221-02	Wilhelm-Bracke-Gesamtschule	1.032	97	0	1.129	223	0	1	222	83	59	18	41	7	7	4	3		
		vH					21,6		0,4		37,4	26,6	8,1	18,5	3,2	3,2	1,8	1,4		
84	221-03	Wilhelm-Bracke-Gesamtschule	1.040	186	0	1.226	202	0	5	197	80	43	28	28	6	6	4	2		
		vH					19,4		2,5		40,6	21,8	14,2	14,2	3,0	3,0	2,0	1,0		
85	221-04	Wilhelm-Bracke-Gesamtschule	868	295	0	1.163	337	0	2	335	160	110	27	28	3	4	2	1		
		vH					38,8		0,6		47,8	32,8	8,1	8,4	0,9	1,2	0,6	0,3		
86	221-05	Wilhelm-Bracke-Gesamtschule	871	260	0	1.131	367	0	3	364	160	120	36	35	2	8	2	1		
		vH					42,1		0,8		44,0	33,0	9,9	9,6	0,5	2,2	0,5	0,3		
87	221-11	GS Ilmenaustraße	1.000	141	0	1.141	202	0	0	202	87	59	18	30	0	5	2	1		
		vH					20,2		0,0		43,1	29,2	8,9	14,9	0,0	2,5	1,0	0,5		
88	221-12	GS Ilmenaustraße	1.184	150	0	1.334	245	0	3	242	102	56	28	35	5	9	7	0		
		vH					20,7		1,2		42,1	23,1	11,6	14,5	2,1	3,7	2,9	0,0		
89	221-13	GS Ilmenaustraße	1.141	172	0	1.313	354	0	6	348	153	86	34	56	3	10	5	1		
		vH					31,0		1,7		44,0	24,7	9,8	16,1	0,9	2,9	1,4	0,3		
90	221-14	GS Ilmenaustraße	964	278	0	1.242	332	0	3	329	134	103	30	40	5	9	6	2		
		vH					34,4		0,9		40,7	31,3	9,1	12,2	1,5	2,7	1,8	0,6		
91	221-15	GS Altmühlstraße	1.020	148	0	1.168	273	0	9	264	120	61	21	40	6	7	8	1		
		vH					26,8		3,3		45,5	23,1	8,0	15,2	2,3	2,7	3,0	0,4		
92	221-16	GS Altmühlstraße	1.008	138	0	1.146	259	0	3	256	116	49	37	36	5	10	2	1		
		vH					25,7		1,2		45,3	19,1	14,5	14,1	2,0	3,9	0,8	0,4		
93	221-21	RS LebenLernen	1.156	150	0	1.306	176	0	1	175	59	45	9	40	8	8	3	3		
		vH					15,2		0,6		33,7	25,7	5,1	22,9	4,6	4,6	1,7	1,7		
94	221-22	RS LebenLernen	830	122	0	952	198	0	3	195	94	49	18	20	2	7	5	0		
		vH					23,9		1,5		48,2	25,1	9,2	10,3	1,0	3,6	2,6	0,0		
95	221-23	RS LebenLernen	962	114	0	1.076	195	0	6	189	87	40	16	31	5	3	7	0		
		vH					20,3		3,1		46,0	21,2	8,5	16,4	2,6	1,6	3,7	0,0		
96	222-01	GS Timmerlah	721	188	0	909	339	0	3	336	172	91	43	7	13	6	2	2		
		vH					47,0		0,9		51,2	27,1	12,8	2,1	3,9	1,8	0,6	0,6		
97	222-02	GS Timmerlah	760	174	0	934	411	0	1	410	167	118	58	24	22	7	11	3		
		vH					54,1		0,2		40,7	28,8	14,1	5,9	5,4	1,7	2,7	0,7		
98	222-11	Ev. Gemeindehaus Stiddien	147	32	0	179	96	0	1	95	41	33	10	0	6	1	1	3		
		vH					65,3		1,0		43,2	34,7	10,5	0,0	6,3	1,1	1,1	3,2		
99	222-21	Schützenheim Geitelde	690	247	0	937	403	0	2	401	171	147	47	16	7	7	4	2		
		vH					58,4		0,5		42,6	36,7	11,7	4,0	1,7	1,7	1,0	0,5		
100	222-31	Gemeinschaftshaus Broitzem	1.018	287	0	1.305	400	0	3	397	176	115	35	48	8	2	10	3		
		vH					39,3		0,8		44,3	29,0	8,8	12,1	2,0	0,5	2,5	0,8		
101	222-32	GS Broitzem	916	359	0	1.275	464	0	1	463	193	152	65	37	7	5	4	0		
		vH					50,7		0,2		41,7	32,8	14,0	8,0	1,5	1,1	0,9	0,0		
102	222-33	GS Broitzem	707	272	0	979	401	0	2	399	176	129	51	19	8	7	8	1		
		vH					56,7		0,5		44,1	32,3	12,8	4,8	2,0	1,8	2,0	0,3		
103	222-34	GS Broitzem	848	298	0	1.146	405	0	3	402	173	114	60	37	9	5	3	1		
		vH					47,8		0,7		43,0	28,4	14,9	9,2	2,2	1,2	0,7	0,2		
104	222-41	GS und HS Rünigen	972	200	0	1.172	356	0	3	353	133	119	42	34	3	8	11	3		
		vH					36,6		0,8		37,7	33,7	11,9	9,6	0,8	2,3	3,1	0,8		
105	222-42	GS und HS Rünigen	983	219	0	1.202	330	0	9	321	146	91	27	23	6	12	8	8		
		vH					33,6		2,7		45,5	28,3	8,4	7,2	1,9	3,7	2,5	2,5		
106	310-01	BBS Otto-Bennemann/Blasiusstr.	900	287	0	1.187	237	0	0	237	72	41	81	9	9	15	10	0		
		vH					26,3		0,0		30,4	17,3	34,2	3,8	3,8	6,3	4,2	0,0		
107	310-02	GS Diesterwegstraße	957	268	0	1.225	302	0	3	299	101	39	97	9	13	20	17	3		
		vH					31,6		1,0		33,8	13,0	32,4	3,0	4,3	6,7	5,7	1,0		
108	310-03	GS Diesterwegstraße	773	236	0	1.009	235	0	3	232	103	63	34	7	5	16	3	1		
		vH					30,4		1,3		44,4	27,2	14,7	3,0	2,2	6,9	1,3	0,4		

1) Die Berechnung der Wahlbeteiligung in den allgemeinen Wahlbezirken berücksichtigt keine Briefwähler [B/(A1+B1)]; die Berechnung der Wahlbeteiligung in allen Wahlbezirken drückt den Anteil der Wähler/innen (B) in Bezug auf alle Wahlberechtigten (A) aus.

Tab. 3 Ergebnisse der OBM-Wahl - Wahlbezirke

Lfd. Nr.	Wahlbezirk Nr.	Wahllokal	Wahlberechtigte				Wähler/innen		Abgegebene Stimmen											
			lt. Wählerverz.		nach §19 Abs.2 NKWVG Selbst. Wahl-schein	insgesamt A1+A2 +A3	insgesamt	davon mit Wahl-schein	Stimmen/ Stimmzettel		Von den gültigen Stimmen entfallen auf die Bewerberinnen und Bewerber									
			ohne Sperr-merk "W" Wahl-schein	mit Sperr-merk "W" Wahl-schein					ungültig	gültig	Dr. Kornblum SPD	Haller CDU	Dr. Schneider GRÜNE	Hanker AfD	Huven-dieck BIBS	Schneider DIE LINKE.	Hofmann Die PARTEI	Gust Einzelwahl vorschlag		
			A 1	A 2	A 3	A	B	B 1	C	D	D 1	D 2	D 3	D 4	D 5	D 6	D 7	D 8		
109	310-04	GS Diesterwegstraße	813	286	0	1.099	307	0	5	302	102	77	76	10	9	15	7	6		
		vH					37,8		1,6		33,8	25,5	25,2	3,3	3,0	5,0	2,3	2,0		
110	310-11	BBS Otto-Bennemann/Blasiusstr.	834	368	0	1.202	356	0	0	356	112	70	125	15	16	9	4	5		
		vH					42,7		0,0		31,5	19,7	35,1	4,2	4,5	2,5	1,1	1,4		
111	310-12	BBS Otto-Bennemann/Blasiusstr.	1.036	318	0	1.354	429	0	4	425	153	72	122	17	20	22	15	4		
		vH					41,4		0,9		36,0	16,9	28,7	4,0	4,7	5,2	3,5	0,9		
112	310-13	GS Diesterwegstraße	874	246	0	1.120	334	0	1	333	111	48	106	19	13	18	14	4		
		vH					38,2		0,3		33,3	14,4	31,8	5,7	3,9	5,4	4,2	1,2		
113	310-14	GS Bürgerstraße	847	264	0	1.111	300	0	4	296	105	55	88	11	8	15	13	1		
		vH					35,4		1,3		35,5	18,6	29,7	3,7	2,7	5,1	4,4	0,3		
114	310-15	GS Bürgerstraße	903	372	0	1.275	396	0	4	392	124	73	144	9	15	20	7	0		
		vH					43,9		1,0		31,6	18,6	36,7	2,3	3,8	5,1	1,8	0,0		
115	310-16	GS Bürgerstraße	1.007	255	0	1.262	316	0	3	313	144	47	77	6	13	12	13	1		
		vH					31,4		0,9		46,0	15,0	24,6	1,9	4,2	3,8	4,2	0,3		
116	310-21	Oswald-Berkhan-Schule	1.077	343	0	1.420	421	0	6	415	175	116	73	23	6	12	9	1		
		vH					39,1		1,4		42,2	28,0	17,6	5,5	1,4	2,9	2,2	0,2		
117	310-22	Oswald-Berkhan-Schule	1.031	326	0	1.357	424	0	2	422	179	95	93	18	9	18	8	2		
		vH					41,1		0,5		42,4	22,5	22,0	4,3	2,1	4,3	1,9	0,5		
118	310-31	GS Bürgerstraße	768	373	0	1.141	281	0	2	279	81	71	79	11	13	16	5	3		
		vH					36,6		0,7		29,0	25,4	28,3	3,9	4,7	5,7	1,8	1,1		
119	310-32	HS Sophienstraße	984	284	0	1.268	343	0	1	342	117	61	104	18	11	18	13	0		
		vH					34,9		0,3		34,2	17,8	30,4	5,3	3,2	5,3	3,8	0,0		
120	310-33	HS Sophienstraße	814	271	0	1.085	293	0	2	291	95	49	100	10	11	13	11	2		
		vH					36,0		0,7		32,6	16,8	34,4	3,4	3,8	4,5	3,8	0,7		
121	310-34	HS Sophienstraße	891	265	0	1.156	270	0	1	269	95	53	74	19	8	13	5	2		
		vH					30,3		0,4		35,3	19,7	27,5	7,1	3,0	4,8	1,9	0,7		
122	310-41	Agentur für Arbeit	992	246	0	1.238	342	0	0	342	127	57	102	14	10	26	6	0		
		vH					34,5		0,0		37,1	16,7	29,8	4,1	2,9	7,6	1,8	0,0		
123	310-42	HS Sophienstraße	963	249	0	1.212	403	0	1	402	132	62	118	27	17	32	13	1		
		vH					41,8		0,2		32,8	15,4	29,4	6,7	4,2	8,0	3,2	0,2		
124	310-43	HS Sophienstraße	1.086	451	0	1.537	404	0	1	403	120	78	126	20	15	28	12	4		
		vH					37,2		0,2		29,8	19,4	31,3	5,0	3,7	6,9	3,0	1,0		
125	310-44	Begegnungsstätte Frankfurter Str.	934	245	0	1.179	316	0	2	314	84	49	105	36	13	15	9	3		
		vH					33,8		0,6		26,8	15,6	33,4	11,5	4,1	4,8	2,9	1,0		
126	310-45	Agentur für Arbeit	858	168	0	1.026	231	0	1	230	60	34	80	11	11	18	11	5		
		vH					26,9		0,4		26,1	14,8	34,8	4,8	4,8	7,8	4,8	2,2		
127	310-51	GS Gartenstadt	547	213	0	760	318	0	2	316	127	92	60	12	5	10	7	3		
		vH					58,1		0,6		40,2	29,1	19,0	3,8	1,6	3,2	2,2	0,9		
128	310-52	GS Gartenstadt	609	142	0	751	245	0	3	242	85	83	29	19	10	11	4	1		
		vH					40,2		1,2		35,1	34,3	12,0	7,9	4,1	4,5	1,7	0,4		
129	321-01	Wichernhaus Kanzlerfeld	590	284	0	874	362	0	1	361	159	148	40	8	3	3	0	0		
		vH					61,4		0,3		44,0	41,0	11,1	2,2	0,8	0,8	0,0	0,0		
130	321-02	Wichernhaus Kanzlerfeld	644	359	0	1.003	423	0	1	422	159	157	76	12	6	9	2	1		
		vH					65,7		0,2		37,7	37,2	18,0	2,8	1,4	2,1	0,5	0,2		
131	321-03	Wichernhaus Kanzlerfeld	880	427	0	1.307	540	0	1	539	178	212	103	26	10	6	4	0		
		vH					61,4		0,2		33,0	39,3	19,1	4,8	1,9	1,1	0,7	0,0		
132	321-11	GS Lehdorf	872	325	0	1.197	415	0	5	410	180	116	77	12	8	9	7	1		
		vH					47,6		1,2		43,9	28,3	18,8	2,9	2,0	2,2	1,7	0,2		
133	321-12	GS Lehdorf	955	358	0	1.313	422	0	2	420	204	96	80	15	10	5	6	4		
		vH					44,2		0,5		48,6	22,9	19,0	3,6	2,4	1,2	1,4	1,0		
134	321-13	GS Lehdorf	827	261	0	1.088	364	0	0	364	157	108	45	22	11	12	7	2		
		vH					44,0		0,0		43,1	29,7	12,4	6,0	3,0	3,3	1,9	0,5		
135	321-14	GS Lehdorf	835	284	0	1.119	365	0	6	359	144	93	82	20	5	10	3	2		
		vH					43,7		1,6		40,1	25,9	22,8	5,6	1,4	2,8	0,8	0,6		
136	321-15	GS Lehdorf	773	273	0	1.046	436	0	4	432	182	106	97	24	11	5	5	2		
		vH					56,4		0,9		42,1	24,5	22,5	5,6	2,5	1,2	1,2	0,5		
137	321-21	GS Lamme	887	315	0	1.202	470	0	3	467	178	172	65	22	12	8	9	1		
		vH					53,0		0,6		38,1	36,8	13,9	4,7	2,6	1,7	1,9	0,2		
138	321-22	GS Lamme	1.167	254	0	1.421	550	0	0	550	218	172	101	31	4	13	9	2		
		vH					47,1		0,0		39,6	31,3	18,4	5,6	0,7	2,4	1,6	0,4		
139	321-23	GS Lamme	816	165	0	981	392	0	3	389	140	136	60	34	3	8	4	4		
		vH					48,0		0,8		36,0	35,0	15,4	8,7	0,8	2,1	1,0	1,0		
140	321-31	GS Völkernode	1.026	418	0	1.444	556	0	3	553	228	175	102	27	9	5	5	2		
		vH					54,2		0,5		41,2	31,6	18,4	4,9	1,6	0,9	0,9	0,4		
141	321-41	GS Watenbüttel	992	293	0	1.285	461	0	5	456	172	145	80	33	7	11	8	0		
		vH					46,5		1,1		37,7	31,8	17,5	7,2	1,5	2,4	1,8	0,0		
142	321-42	GS Watenbüttel	709	245	0	954	377	0	2	375	181	110	38	16	9	10	5	6		
		vH					53,2		0,5		48,3	29,3	10,1	4,3	2,4	2,7	1,3	1,6		
143	321-51	Pfarramt Ölper	873	291	0	1.164	476	0	0	476	182	139	97	25	10	7	14	2		
		vH					54,5		0,0		38,2	29,2	20,4	5,3	2,1	1,5	2,9	0,4		
144	322-01	GS Veltenhof	940	261	0	1.201	389	0	7	382	181	97	49	25	14	7	7	2		
		vH					41,4		1,8		47,4	25,4	12,8	6,5	3,7	1,8	1,8	0,5		

1) Die Berechnung der Wahlbeteiligung in den allgemeinen Wahlbezirken berücksichtigt keine Briefwähler [B/(A1+B1)]; die Berechnung der Wahlbeteiligung in allen Wahlbezirken drückt den Anteil der Wähler/innen (B) in Bezug auf alle Wahlberechtigten (A) aus.

Tab. 3 Ergebnisse der OBM-Wahl - Wahlbezirke

Lfd. Nr.	Wahlbezirk	Wahllokal	Wahlberechtigte				Wähler/innen		Abgegebene Stimmen										
			lt. Wählerverz.		nach §19 Abs.2 NKWVG Selbst. Wahl-schein	insgesamt A1+A2 +A3	insgesamt	davon mit Wahl-schein	Stimmen/ Stimmzettel		Von den gültigen Stimmen entfallen auf die Bewerberinnen und Bewerber								
			ohne Sperr-vermerk "W" Wahl-schein	mit Sperr-vermerk "W" Wahl-schein					ungültig	gültig	Dr. Kornblum SPD	Haller CDU	Dr. Schneider GRÜNE	Hanker AfD	Huven-dieck BIBS	Schneider DIE LINKE.	Hofmann Die PARTEI	Gust Einzelwahl vorschlag	
			A 1	A 2	A 3	A	B	B 1	C	D	D 1	D 2	D 3	D 4	D 5	D 6	D 7	D 8	
145	322-02	GS Veltenhof	778	348	0	1.126	382	0	1	381	145	152	46	23	5	3	4	3	
		vH					49,1		0,3		38,1	39,9	12,1	6,0	1,3	0,8	1,0	0,8	
146	322-11	GS Rühme	977	237	0	1.214	371	0	2	369	161	98	49	34	11	7	7	2	
		vH					38,0		0,5		43,6	26,6	13,3	9,2	3,0	1,9	1,9	0,5	
147	322-12	GS Rühme	856	229	0	1.085	264	0	0	264	90	77	30	31	13	13	10	0	
		vH					30,8		0,0		34,1	29,2	11,4	11,7	4,9	4,9	3,8	0,0	
148	322-21	Gemeinschaftshaus Harxbüttel	429	137	0	566	289	0	0	289	91	113	55	17	11	2	0	0	
		vH					67,4		0,0		31,5	39,1	19,0	5,9	3,8	0,7	0,0	0,0	
149	322-31	Gemeinschaftshaus Thune	1.015	379	0	1.394	557	0	3	554	225	184	87	31	12	8	7	0	
		vH					54,9		0,5		40,6	33,2	15,7	5,6	2,2	1,4	1,3	0,0	
150	322-41	GS Wenden	875	281	0	1.156	418	0	4	414	185	136	55	18	9	4	7	0	
		vH					47,8		1,0		44,7	32,9	13,3	4,3	2,2	1,0	1,7	0,0	
151	322-42	GS Wenden	768	283	0	1.051	347	0	1	346	120	119	54	24	11	9	8	1	
		vH					45,2		0,3		34,7	34,4	15,6	6,9	3,2	2,6	2,3	0,3	
152	322-43	GS Wenden	789	282	0	1.071	364	0	2	362	155	98	47	21	18	18	4	1	
		vH					46,1		0,5		42,8	27,1	13,0	5,8	5,0	5,0	1,1	0,3	
153	330-01	GS Am Schwarzen Berge	761	172	0	933	284	0	2	282	137	72	34	17	6	7	6	3	
		vH					37,3		0,7		48,6	25,5	12,1	6,0	2,1	2,5	2,1	1,1	
154	330-02	GS Am Schwarzen Berge	769	235	0	1.004	327	0	3	324	148	96	50	17	2	4	2	5	
		vH					42,5		0,9		45,7	29,6	15,4	5,2	0,6	1,2	0,6	1,5	
155	330-03	GS Am Schwarzen Berge	733	223	0	956	315	0	3	312	151	92	29	23	5	5	7	0	
		vH					43,0		1,0		48,4	29,5	9,3	7,4	1,6	1,6	2,2	0,0	
156	330-04	GS Am Schwarzen Berge	681	120	0	801	193	0	2	191	83	49	19	19	3	7	9	2	
		vH					28,3		1,0		43,5	25,7	9,9	9,9	1,6	3,7	4,7	1,0	
157	330-11	Nibelungenschule/IGS	861	205	0	1.066	364	0	2	362	132	77	87	19	18	19	5	5	
		vH					42,3		0,5		36,5	21,3	24,0	5,2	5,0	5,2	1,4	1,4	
158	330-12	Nibelungenschule/IGS	712	247	0	959	283	0	0	283	133	51	55	22	7	10	4	1	
		vH					39,7		0,0		47,0	18,0	19,4	7,8	2,5	3,5	1,4	0,4	
159	330-13	Nibelungenschule/IGS	648	209	0	857	224	0	4	220	81	36	63	16	4	13	6	1	
		vH					34,6		1,8		36,8	16,4	28,6	7,3	1,8	5,9	2,7	0,5	
160	330-14	Nibelungenschule/IGS	872	213	0	1.085	310	0	5	305	113	41	100	16	12	13	8	2	
		vH					35,6		1,6		37,0	13,4	32,8	5,2	3,9	4,3	2,6	0,7	
161	330-15	GS Isoldestraße	670	174	0	844	236	0	0	236	100	54	38	16	8	12	7	1	
		vH					35,2		0,0		42,4	22,9	16,1	6,8	3,4	5,1	3,0	0,4	
162	330-16	GS Isoldestraße	745	158	0	903	198	0	1	197	77	40	40	11	6	13	7	3	
		vH					26,6		0,5		39,1	20,3	20,3	5,6	3,0	6,6	3,6	1,5	
163	330-21	GS und HS Pestalozzistr.	633	264	0	897	367	0	2	365	116	50	149	12	10	22	4	2	
		vH					58,0		0,5		31,8	13,7	40,8	3,3	2,7	6,0	1,1	0,5	
164	330-22	GS und HS Pestalozzistr.	572	206	0	778	230	0	2	228	46	31	95	11	14	20	10	1	
		vH					40,2		0,9		20,2	13,6	41,7	4,8	6,1	8,8	4,4	0,4	
165	330-23	Haus der Kulturen	544	159	0	703	200	0	1	199	61	34	75	7	4	6	11	1	
		vH					36,8		0,5		30,7	17,1	37,7	3,5	2,0	3,0	5,5	0,5	
166	330-24	Gymn. Neue Oberschule	743	311	0	1.054	348	0	4	344	125	62	114	17	11	8	7	0	
		vH					46,8		1,1		36,3	18,0	33,1	4,9	3,2	2,3	2,0	0,0	
167	330-25	GS Büldenweg	633	240	0	873	258	0	2	256	99	34	99	9	8	2	4	1	
		vH					40,8		0,8		38,7	13,3	38,7	3,5	3,1	0,8	1,6	0,4	
168	330-26	GS Büldenweg	628	277	0	905	320	0	2	318	96	53	131	10	9	13	6	0	
		vH					51,0		0,6		30,2	16,7	41,2	3,1	2,8	4,1	1,9	0,0	
169	330-27	GS und HS Pestalozzistr.	577	214	0	791	256	0	1	255	79	36	103	12	5	5	12	3	
		vH					44,4		0,4		31,0	14,1	40,4	4,7	2,0	2,0	4,7	1,2	
170	330-28	Haus der Kulturen	614	237	0	851	352	0	2	350	112	65	128	6	7	24	5	3	
		vH					57,3		0,6		32,0	18,6	36,6	1,7	2,0	6,9	1,4	0,9	
171	330-29	Gymn. Neue Oberschule	593	341	0	934	284	0	1	283	99	69	77	11	6	12	6	3	
		vH					47,9		0,4		35,0	24,4	27,2	3,9	2,1	4,2	2,1	1,1	
172	330-31	GS Schunteraue	819	373	0	1.192	337	0	2	335	146	88	55	15	19	4	4	4	
		vH					41,1		0,6		43,6	26,3	16,4	4,5	5,7	1,2	1,2	1,2	
173	330-32	GS Schunteraue	1.004	297	0	1.301	381	0	2	379	154	88	66	27	19	13	10	2	
		vH					37,9		0,5		40,6	23,2	17,4	7,1	5,0	3,4	2,6	0,5	
174	330-41	Astrid-Lindgren-Schule	540	150	0	690	309	0	1	308	123	42	79	14	23	18	8	1	
		vH					57,2		0,3		39,9	13,6	25,6	4,5	7,5	5,8	2,6	0,3	
175	330-42	Astrid-Lindgren-Schule	572	185	0	757	322	0	2	320	105	72	93	10	17	15	6	2	
		vH					56,3		0,6		32,8	22,5	29,1	3,1	5,3	4,7	1,9	0,6	
176		Allg. Wahlbezirke gesamt	146.795	50.932	1	197.728	64.247	0	415	63.832	24.927	16.681	13.664	3.353	1.821	1.823	1.214	349	
							43,8		0,6		39,1	26,1	21,4	5,3	2,9	2,9	1,9	0,5	

1) Die Berechnung der Wahlbeteiligung in den allgemeinen Wahlbezirken berücksichtigt keine Briefwähler [B/(A1+B1)]; die Berechnung der Wahlbeteiligung in allen Wahlbezirken drückt den Anteil der Wähler/innen (B) in Bezug auf alle Wahlberechtigten (A) aus.

Tab. 3 Ergebnisse der OBM-Wahl - Wahlbezirke

Lfd. Nr.	Wahlbezirk	Wahllokal	Wahlberechtigte				Wähler/innen		Abgegebene Stimmen											
			lt. Wählerverz.		nach §19 Abs.2 NKWVG Selbst. Wahlschein	insgesamt A1+A2+A3	insgesamt	davon mit Wahlschein	Stimmen/ Stimmzettel		Von den gültigen Stimmen entfallen auf die Bewerberinnen und Bewerber									
			ohne Sperrvermerk "W" Wahlschein	mit Sperrvermerk "W" Wahlschein					ungültig	gültig	Dr. Korbblum SPD	Haller CDU	Dr. Schneider GRÜNE	Hanker AfD	Huwendieck BIBS	Schneider DIE LINKE.	Hofmann Die PARTEI	Gust Einzelwahlvorschlag		
			A 1	A 2	A 3	A	B	B 1	C	D	D 1	D 2	D 3	D 4	D 5	D 6	D 7	D 8		
177	111-81	Briefwahlbezirk	vH	0	0	0	0	707	707	7	700	275	252	81	35	21	16	13	7	
								100,0		1,0		39,3	36,0	11,6	5,0	3,0	2,3	1,9	1,0	
178	111-82	Briefwahlbezirk	vH	0	0	0	0	683	683	5	678	278	236	98	21	15	15	10	5	
								100,0		0,7		41,0	34,8	14,5	3,1	2,2	2,2	1,5	0,7	
179	111-83	Briefwahlbezirk	vH	0	0	0	0	504	504	7	497	185	175	93	19	11	8	5	1	
								100,0		1,4		37,2	35,2	18,7	3,8	2,2	1,6	1,0	0,2	
180	111-84	Briefwahlbezirk	vH	0	0	0	0	433	433	0	433	155	159	82	7	16	6	6	2	
								100,0		0,0		35,8	36,7	18,9	1,6	3,7	1,4	1,4	0,5	
181	112-81	Briefwahlbezirk	vH	0	0	0	0	529	529	4	525	190	208	60	21	22	9	7	8	
								100,0		0,8		36,2	39,6	11,4	4,0	4,2	1,7	1,3	1,5	
182	112-82	Briefwahlbezirk	vH	0	0	0	0	624	624	6	618	244	187	103	23	38	7	9	7	
								100,0		1,0		39,5	30,3	16,7	3,7	6,1	1,1	1,5	1,1	
183	112-83	Briefwahlbezirk	vH	0	0	0	0	567	567	3	564	182	219	132	9	8	10	3	1	
								100,0		0,5		32,3	38,8	23,4	1,6	1,4	1,8	0,5	0,2	
184	112-84	Briefwahlbezirk	vH	0	0	0	0	538	538	5	533	200	142	122	20	21	17	8	3	
								100,0		0,9		37,5	26,6	22,9	3,8	3,9	3,2	1,5	0,6	
185	112-85	Briefwahlbezirk	vH	0	0	0	0	725	725	2	723	251	205	203	24	18	13	7	2	
								100,0		0,3		34,7	28,4	28,1	3,3	2,5	1,8	1,0	0,3	
186	112-86	Briefwahlbezirk	vH	0	0	0	0	705	705	3	702	237	265	136	14	21	16	6	7	
								100,0		0,4		33,8	37,7	19,4	2,0	3,0	2,3	0,9	1,0	
187	112-87	Briefwahlbezirk	vH	0	0	0	0	470	470	3	467	161	143	119	7	16	12	5	4	
								100,0		0,6		34,5	30,6	25,5	1,5	3,4	2,6	1,1	0,9	
188	120-81	Briefwahlbezirk	vH	0	0	0	0	658	658	2	656	183	136	270	11	22	20	11	3	
								100,0		0,3		27,9	20,7	41,2	1,7	3,4	3,0	1,7	0,5	
189	120-82	Briefwahlbezirk	vH	0	0	0	0	719	719	2	717	243	117	285	12	26	17	12	5	
								100,0		0,3		33,9	16,3	39,7	1,7	3,6	2,4	1,7	0,7	
190	120-83	Briefwahlbezirk	vH	0	0	0	0	711	711	3	708	236	141	265	20	22	13	7	4	
								100,0		0,4		33,3	19,9	37,4	2,8	3,1	1,8	1,0	0,6	
191	120-84	Briefwahlbezirk	vH	0	0	0	0	731	731	3	728	255	141	263	10	29	20	8	2	
								100,0		0,4		35,0	19,4	36,1	1,4	4,0	2,7	1,1	0,3	
192	120-85	Briefwahlbezirk	vH	0	0	0	0	409	409	1	408	123	89	157	5	13	14	5	2	
								100,0		0,2		30,1	21,8	38,5	1,2	3,2	3,4	1,2	0,5	
193	120-86	Briefwahlbezirk	vH	0	0	0	0	429	429	2	427	170	108	130	7	5	6	1	0	
								100,0		0,5		39,8	25,3	30,4	1,6	1,2	1,4	0,2	0,0	
194	120-87	Briefwahlbezirk	vH	0	0	0	0	498	498	3	495	172	108	164	7	11	17	13	3	
								100,0		0,6		34,7	21,8	33,1	1,4	2,2	3,4	2,6	0,6	
195	120-88	Briefwahlbezirk	vH	0	0	0	0	439	439	5	434	146	134	127	2	15	5	3	2	
								100,0		1,1		33,6	30,9	29,3	0,5	3,5	1,2	0,7	0,5	
196	120-89	Briefwahlbezirk	vH	0	0	0	0	450	450	3	447	132	86	194	3	14	8	9	1	
								100,0		0,7		29,5	19,2	43,4	0,7	3,1	1,8	2,0	0,2	
197	120-90	Briefwahlbezirk	vH	0	0	0	0	654	654	0	654	190	121	292	6	13	18	13	1	
								100,0		0,0		29,1	18,5	44,6	0,9	2,0	2,8	2,0	0,2	
198	120-91	Briefwahlbezirk	vH	0	0	0	0	723	723	4	719	300	120	242	7	22	21	6	1	
								100,0		0,6		41,7	16,7	33,7	1,0	3,1	2,9	0,8	0,1	
199	130-81	Briefwahlbezirk	vH	0	0	0	0	560	560	6	554	189	161	151	7	18	16	10	2	
								100,0		1,1		34,1	29,1	27,3	1,3	3,2	2,9	1,8	0,4	
200	130-82	Briefwahlbezirk	vH	0	0	0	0	289	289	3	286	85	62	104	6	8	12	7	2	
								100,0		1,0		29,7	21,7	36,4	2,1	2,8	4,2	2,4	0,7	
201	130-83	Briefwahlbezirk	vH	0	0	0	0	588	588	5	583	158	148	228	16	12	15	5	1	
								100,0		0,9		27,1	25,4	39,1	2,7	2,1	2,6	0,9	0,2	
202	130-84	Briefwahlbezirk	vH	0	0	0	0	625	625	12	613	183	171	197	19	13	14	13	3	
								100,0		1,9		29,9	27,9	32,1	3,1	2,1	2,3	2,1	0,5	
203	130-85	Briefwahlbezirk	vH	0	0	0	0	572	572	3	569	179	194	151	9	12	12	9	3	
								100,0		0,5		31,5	34,1	26,5	1,6	2,1	2,1	1,6	0,5	
204	130-86	Briefwahlbezirk	vH	0	0	0	0	682	682	2	680	237	153	242	7	16	19	5	1	
								100,0		0,3		34,9	22,5	35,6	1,0	2,4	2,8	0,7	0,1	
205	130-87	Briefwahlbezirk	vH	0	0	0	0	615	615	8	607	198	150	205	19	14	11	9	1	
								100,0		1,3		32,6	24,7	33,8	3,1	2,3	1,8	1,5	0,2	
206	130-88	Briefwahlbezirk	vH	0	0	0	0	534	534	1	533	184	156	130	17	21	15	10	0	
								100,0		0,2		34,5	29,3	24,4	3,2	3,9	2,8	1,9	0,0	
207	130-89	Briefwahlbezirk	vH	0	0	0	0	505	505	0	505	157	162	127	14	20	18	6	1	
								100,0		0,0		31,1	32,1	25,1	2,8	4,0	3,6	1,2	0,2	
208	211-81	Briefwahlbezirk	vH	0	0	0	0	389	389	7	382	160	136	53	10	9	7	3	4	
								100,0		1,8		41,9	35,6	13,9	2,6	2,4	1,8	0,8	1,0	
209	211-82	Briefwahlbezirk	vH	0	0	0	0	757	757	6	751	290	272	131	31	10	6	7	4	
								100,0		0,8		38,6	36,2	17,4	4,1	1,3	0,8	0,9	0,5	
210	211-83	Briefwahlbezirk	vH	0	0	0	0	721	721	5	716	308	236	129	9	17	11	5	1	
								100,0		0,7		43,0	33,0	18,0	1,3	2,4	1,5	0,7	0,1	
211	211-84	Briefwahlbezirk	vH	0	0	0	0	608	608	4	604	276	167	90	18	22	12	15	4	
								100,0		0,7		45,7	27,6	14,9	3,0	3,6	2,0	2,5	0,7	
212	211-85	Briefwahlbezirk	vH	0	0	0	0	864	864	6	858	388	251	122	37	21	14	14	11	
								100,0		0,7		45,2	29,3	14,2	4,3	2,4	1,6	1,6	1,3	

1) Die Berechnung der Wahlbeteiligung in den allgemeinen Wahlbezirken berücksichtigt keine Briefwähler [B/(A1+B1)]; die Berechnung der Wahlbeteiligung in allen Wahlbezirken drückt den Anteil der Wähler/innen (B) in Bezug auf alle Wahlberechtigten (A) aus.

Tab. 3 Ergebnisse der OBM-Wahl - Wahlbezirke

Lfd. Nr.	Wahlbezirk	Wahllokal	Wahlberechtigte				Wähler/innen		Abgegebene Stimmen											
			lt. Wählerverz.		nach §19 Abs.2 NKWVG Selbst. Wahlschein	insgesamt A1+A2+A3	insgesamt	davon mit Wahrschein	Stimmen/ Stimmzettel		Von den gültigen Stimmen entfallen auf die Bewerberinnen und Bewerber									
			ohne Sperrvermerk "W" Wahrschein	mit Sperrvermerk "W" Wahrschein					ungültig	gültig	Dr. Kornblum SPD	Haller CDU	Dr. Schneider GRÜNE	Hanker AfD	Huwendieck BIBS	Schneider DIE LINKE.	Hofmann Die PARTEI	Gust Einzelwahlvorschlag		
			A 1	A 2	A 3	A	B	B 1	C	D	D 1	D 2	D 3	D 4	D 5	D 6	D 7	D 8		
213	211-86	Briefwahlbezirk	vH	0	0	0	0	639	639	7	632	255	170	142	30	16	11	8	0	
								100,0		1,1		40,3	26,9	22,5	4,7	2,5	1,7	1,3	0,0	
214	212-81	Briefwahlbezirk	vH	0	0	0	0	636	636	3	633	243	173	151	15	25	14	10	2	
								100,0		0,5		38,4	27,3	23,9	2,4	3,9	2,2	1,6	0,3	
215	212-82	Briefwahlbezirk	vH	0	0	0	0	723	723	3	720	303	194	133	30	21	16	15	8	
								100,0		0,4		42,1	26,9	18,5	4,2	2,9	2,2	2,1	1,1	
216	212-83	Briefwahlbezirk	vH	0	0	0	0	528	528	3	525	202	188	93	8	19	4	8	3	
								100,0		0,6		38,5	35,8	17,7	1,5	3,6	0,8	1,5	0,6	
217	212-84	Briefwahlbezirk	vH	0	0	0	0	651	651	3	648	268	228	115	11	10	3	10	3	
								100,0		0,5		41,4	35,2	17,7	1,7	1,5	0,5	1,5	0,5	
218	221-81	Briefwahlbezirk	vH	0	0	0	0	584	584	6	578	279	171	66	31	6	16	4	5	
								100,0		1,0		48,3	29,6	11,4	5,4	1,0	2,8	0,7	0,9	
219	221-82	Briefwahlbezirk	vH	0	0	0	0	552	552	5	547	260	130	67	35	24	16	9	6	
								100,0		0,9		47,5	23,8	12,2	6,4	4,4	2,9	1,6	1,1	
220	221-83	Briefwahlbezirk	vH	0	0	0	0	543	543	3	540	271	140	59	32	8	16	5	9	
								100,0		0,6		50,2	25,9	10,9	5,9	1,5	3,0	0,9	1,7	
221	221-84	Briefwahlbezirk	vH	0	0	0	0	559	559	5	554	273	140	68	36	13	14	8	2	
								100,0		0,9		49,3	25,3	12,3	6,5	2,3	2,5	1,4	0,4	
222	222-81	Briefwahlbezirk	vH	0	0	0	0	566	566	7	559	230	205	57	25	23	7	10	2	
								100,0		1,2		41,1	36,7	10,2	4,5	4,1	1,3	1,8	0,4	
223	222-82	Briefwahlbezirk	vH	0	0	0	0	592	592	5	587	240	218	73	25	7	16	8	0	
								100,0		0,8		40,9	37,1	12,4	4,3	1,2	2,7	1,4	0,0	
224	222-83	Briefwahlbezirk	vH	0	0	0	0	520	520	2	518	211	187	77	18	12	10	2	1	
								100,0		0,4		40,7	36,1	14,9	3,5	2,3	1,9	0,4	0,2	
225	222-84	Briefwahlbezirk	vH	0	0	0	0	375	375	6	369	170	107	51	18	6	7	4	6	
								100,0		1,6		46,1	29,0	13,8	4,9	1,6	1,9	1,1	1,6	
226	310-81	Briefwahlbezirk	vH	0	0	0	0	497	497	1	496	148	78	180	15	22	30	18	5	
								100,0		0,2		29,8	15,7	36,3	3,0	4,4	6,0	3,6	1,0	
227	310-82	Briefwahlbezirk	vH	0	0	0	0	487	487	5	482	163	123	139	12	17	16	10	2	
								100,0		1,0		33,8	25,5	28,8	2,5	3,5	3,3	2,1	0,4	
228	310-83	Briefwahlbezirk	vH	0	0	0	0	605	605	2	603	220	117	200	20	25	9	10	2	
								100,0		0,3		36,5	19,4	33,2	3,3	4,1	1,5	1,7	0,3	
229	310-84	Briefwahlbezirk	vH	0	0	0	0	500	500	3	497	186	116	138	16	15	11	11	4	
								100,0		0,6		37,4	23,3	27,8	3,2	3,0	2,2	2,2	0,8	
230	310-85	Briefwahlbezirk	vH	0	0	0	0	552	552	5	547	156	112	202	8	33	18	17	1	
								100,0		0,9		28,5	20,5	36,9	1,5	6,0	3,3	3,1	0,2	
231	310-86	Briefwahlbezirk	vH	0	0	0	0	533	533	9	524	202	112	152	28	12	11	5	2	
								100,0		1,7		38,5	21,4	29,0	5,3	2,3	2,1	1,0	0,4	
232	310-87	Briefwahlbezirk	vH	0	0	0	0	549	549	7	542	145	150	184	11	20	17	13	2	
								100,0		1,3		26,8	27,7	33,9	2,0	3,7	3,1	2,4	0,4	
233	310-88	Briefwahlbezirk	vH	0	0	0	0	470	470	1	469	170	56	192	8	14	19	10	0	
								100,0		0,2		36,2	11,9	40,9	1,7	3,0	4,1	2,1	0,0	
234	310-89	Briefwahlbezirk	vH	0	0	0	0	575	575	6	569	173	119	179	17	27	33	16	5	
								100,0		1,0		30,4	20,9	31,5	3,0	4,7	5,8	2,8	0,9	
235	310-90	Briefwahlbezirk	vH	0	0	0	0	415	415	1	414	132	99	142	10	10	10	9	2	
								100,0		0,2		31,9	23,9	34,3	2,4	2,4	2,4	2,2	0,5	
236	310-91	Briefwahlbezirk	vH	0	0	0	0	513	513	1	512	181	131	120	20	19	21	15	5	
								100,0		0,2		35,4	25,6	23,4	3,9	3,7	4,1	2,9	1,0	
237	321-81	Briefwahlbezirk	vH	0	0	0	0	602	602	2	600	274	199	82	21	12	5	5	2	
								100,0		0,3		45,7	33,2	13,7	3,5	2,0	0,8	0,8	0,3	
238	321-82	Briefwahlbezirk	vH	0	0	0	0	684	684	2	682	248	245	137	20	13	11	5	3	
								100,0		0,3		36,4	35,9	20,1	2,9	1,9	1,6	0,7	0,4	
239	321-83	Briefwahlbezirk	vH	0	0	0	0	558	558	3	555	244	148	108	21	13	9	9	3	
								100,0		0,5		44,0	26,7	19,5	3,8	2,3	1,6	1,6	0,5	
240	321-84	Briefwahlbezirk	vH	0	0	0	0	519	519	4	515	236	129	100	22	14	3	4	7	
								100,0		0,8		45,8	25,0	19,4	4,3	2,7	0,6	0,8	1,4	
241	321-85	Briefwahlbezirk	vH	0	0	0	0	653	653	4	649	244	191	152	25	23	10	3	1	
								100,0		0,6		37,6	29,4	23,4	3,9	3,5	1,5	0,5	0,2	
242	321-86	Briefwahlbezirk	vH	0	0	0	0	581	581	5	576	235	193	90	15	19	11	11	2	
								100,0		0,9		40,8	33,5	15,6	2,6	3,3	1,9	1,9	0,3	
243	321-87	Briefwahlbezirk	vH	0	0	0	0	522	522	3	519	197	171	103	14	19	5	5	5	
								100,0		0,6		38,0	32,9	19,8	2,7	3,7	1,0	1,0	1,0	
244	322-81	Briefwahlbezirk	vH	0	0	0	0	539	539	1	538	226	191	58	17	21	9	10	6	
								100,0		0,2		42,0	35,5	10,8	3,2	3,9	1,7	1,9	1,1	
245	322-82	Briefwahlbezirk	vH	0	0	0	0	429	429	0	429	198	105	65	30	9	6	12	4	
								100,0		0,0		46,2	24,5	15,2	7,0	2,1	1,4	2,8	0,9	
246	322-83	Briefwahlbezirk	vH	0	0	0	0	635	635	6	629	261	217	86	19	29	6	7	4	
								100,0		0,9		41,5	34,5	13,7	3,0	4,6	1,0	1,1	0,6	
247	322-84	Briefwahlbezirk	vH	0	0	0	0	586	586	4	582	215	212	89	22	28	9	3	4	
								100,0		0,7		36,9	36,4	15,3	3,8	4,8	1,5	0,5	0,7	
248	330-81	Briefwahlbezirk	vH	0	0	0	0	539	539	7	532	240	148	84	25	13	11	5	6	
								100,0		1,3		45,1	27,8	15,8	4,7	2,4	2,1	0,9	1,1	

1) Die Berechnung der Wahlbeteiligung in den allgemeinen Wahlbezirken berücksichtigt keine Briefwähler $[B/(A1+B1)]$; die Berechnung der Wahlbeteiligung in allen Wahlbezirken drückt den Anteil der Wähler/innen (B) in Bezug auf alle Wahlberechtigten (A) aus.

Tab. 3 Ergebnisse der OBM-Wahl - Wahlbezirke

Lfd. Nr.	Wahlbezirk	Wahllokal	Wahlberechtigte				Wähler/innen		Abgegebene Stimmen									
			lt. Wählerverz.		nach §19 Abs.2 NKWVG Selbst. Wahlschein	insgesamt A1+A2+A3	insgesamt	davon mit Wahlschein	Stimmen/ Stimmzettel		Von den gültigen Stimmen entfallen auf die Bewerberinnen und Bewerber							
			ohne Sperrvermerk "W" Wahlschein	mit Sperrvermerk "W" Wahlschein					ungültig	gültig	Dr. Kornblum SPD	Haller CDU	Dr. Schneider GRÜNE	Hanker AfD	Huwendieck BIBS	Schneider DIE LINKE.	Hofmann Die PARTEI	Gust Einzelwahlvorschlag
			A 1	A 2	A 3	A	B	B 1	C	D	D 1	D 2	D 3	D 4	D 5	D 6	D 7	D 8
249	330-82	Briefwahlbezirk	0	0	0	0	515	515	4	511	196	109	130	17	20	17	19	3
		vH					100,0		0,8	38,4	21,3	25,4	3,3	3,9	3,3	3,7	0,6	
250	330-83	Briefwahlbezirk	0	0	0	0	466	466	6	460	187	92	122	21	11	8	10	9
		vH					100,0		1,3	40,7	20,0	26,5	4,6	2,4	1,7	2,2	2,0	
251	330-84	Briefwahlbezirk	0	0	0	0	475	475	2	473	171	105	140	12	30	5	4	6
		vH					100,0		0,4	36,2	22,2	29,6	2,5	6,3	1,1	0,8	1,3	
252	330-85	Briefwahlbezirk	0	0	0	0	413	413	1	412	109	49	207	3	18	19	6	1
		vH					100,0		0,2	26,5	11,9	50,2	0,7	4,4	4,6	1,5	0,2	
253	330-86	Briefwahlbezirk	0	0	0	0	352	352	2	350	96	71	144	5	12	9	13	0
		vH					100,0		0,6	27,4	20,3	41,1	1,4	3,4	2,6	3,7	0,0	
254	330-87	Briefwahlbezirk	0	0	0	0	523	523	2	521	185	118	170	14	13	10	8	3
		vH					100,0		0,4	35,5	22,6	32,6	2,7	2,5	1,9	1,5	0,6	
255	330-88	Briefwahlbezirk	0	0	0	0	432	432	2	430	129	64	202	7	8	5	14	1
		vH					100,0		0,5	30,0	14,9	47,0	1,6	1,9	1,2	3,3	0,2	
256	330-89	Briefwahlbezirk	0	0	0	0	460	460	3	457	179	111	99	16	35	6	7	4
		vH					100,0		0,7	39,2	24,3	21,7	3,5	7,7	1,3	1,5	0,9	
257	330-90	Briefwahlbezirk	0	0	0	0	423	423	3	420	156	87	112	17	18	15	10	5
		vH					100,0		0,7	37,1	20,7	26,7	4,0	4,3	3,6	2,4	1,2	
258		Briefwahlbezirke gesamt	0	0	0	0	45.285	45.285	306	44.979	16.807	12.330	11.138	1.351	1.394	1.004	690	265
							100,0		0,7	37,4	27,4	24,8	3,0	3,1	2,2	1,5	0,6	
259		Braunschweig gesamt	146.795	50.932	1	197.728	109.532	45.285	721	108.811	41.734	29.011	24.802	4.704	3.215	2.827	1.904	614
							55,4		0,7	38,4	26,7	22,8	4,3	3,0	2,6	1,7	0,6	

1) Die Berechnung der Wahlbeteiligung in den allgemeinen Wahlbezirken berücksichtigt keine Briefwähler [B/(A1+B1)]; die Berechnung der Wahlbeteiligung in allen Wahlbezirken drückt den Anteil der Wähler/innen (B) in Bezug auf alle Wahlberechtigten (A) aus.

Tab. 4 Ergebnisse der Stichwahl - Gemeindewahlbereiche/Landtagswahlkreise

Lfd. Nr.	Gemeindewahlbereich Landtagswahlkreis	Wahlberechtigte				Wähler/innen		Abgegebene Stimmen			
		lt. Wählerverz.		nach §19 Abs.2 NKWVG Selbst. Wahlschein	insgesamt A1+A2+A3	insgesamt	davon mit Wahlschein	Stimmen/ Stimmzettel		Von den gültigen Stimmen entfallen auf die Bewerber	
		ohne Sperrvermerk "W" Wahlschein	mit Sperrvermerk "W" Wahlschein					ungültig	gültig	Dr. Kornblum SPD	Haller CDU
		A 1	A 2	A 3	A	B	B 1	C	D	D 1	D 2
175 allgemeine Wahlbezirke											
1	Gemeindewahlbereich 11 vH	17.618	7.620	0	25.238	10.826 61,1	106	258 2,4	10.568	6.374 60,3	4.194 39,7
2	Gemeindewahlbereich 12 vH	13.833	7.751	0	21.584	8.343 59,9	103	182 2,2	8.161	6.137 75,2	2.024 24,8
3	Gemeindewahlbereich 13 vH	15.334	5.764	0	21.098	7.623 49,5	68	205 2,7	7.418	5.124 69,1	2.294 30,9
4	Landtagswahlkreis 1 vH	46.785	21.135	0	67.920	26.792 56,9	277	645 2,4	26.147	17.635 67,4	8.512 32,6
5	Gemeindewahlbereich 21 vH	19.738	7.522	0	27.260	11.844 59,7	101	295 2,5	11.549	7.302 63,2	4.247 36,8
6	Gemeindewahlbereich 22 vH	22.241	4.760	0	27.001	10.598 47,5	60	389 3,7	10.209	6.213 60,9	3.996 39,1
7	Landtagswahlkreis 2 2) vH	41.979	12.282	0	54.261	22.442 53,3	161	684 3,0	21.758	13.515 62,1	8.243 37,9
8	Gemeindewahlbereich 31 vH	20.405	6.514	0	26.919	9.760 47,7	68	295 3,0	9.465	6.734 71,1	2.731 28,9
9	Gemeindewahlbereich 32 vH	20.152	7.082	0	27.234	12.305 60,8	100	278 2,3	12.027	7.262 60,4	4.765 39,6
10	Gemeindewahlbereich 33 vH	15.813	5.267	0	21.080	8.418 53,0	60	236 2,8	8.182	5.874 71,8	2.308 28,2
11	Landtagswahlkreis 3 vH	56.370	18.863	0	75.233	30.483 53,9	228	809 2,7	29.674	19.870 67,0	9.804 33,0
13	Stadt Braunschweig insgesamt vH	145.134	52.280	0	197.414	79.717 54,7	666	2.138 2,7	77.579	51.020 65,8	26.559 34,2
81 Briefwahlbezirke											
1	Gemeindewahlbereich 11 vH	•	7.514	•	•	6.634 88,3	6.634	39 0,6	6.595	3.985 60,4	2.610 39,6
2	Gemeindewahlbereich 12 vH	•	7.648	•	•	6.607 86,4	6.607	34 0,5	6.573	4.782 72,8	1.791 27,2
3	Gemeindewahlbereich 13 vH	•	5.696	•	•	4.858 85,3	4.858	36 0,7	4.822	3.122 64,7	1.700 35,3
4	Landtagswahlkreis 1 vH	•	20.858	•	•	18.099 86,8	18.099	109 0,6	17.990	11.889 66,1	6.101 33,9
5	Gemeindewahlbereich 21 vH	•	7.421	•	•	6.422 86,5	6.422	34 0,5	6.388	4.061 63,6	2.327 36,4
6	Gemeindewahlbereich 22 vH	•	4.700	•	•	3.890 82,8	3.890	25 0,6	3.865	2.485 64,3	1.380 35,7
7	Landtagswahlkreis 2 2) vH	•	12.121	•	•	10.312 85,1	10.312	59 0,6	10.253	6.546 63,8	3.707 36,2
8	Gemeindewahlbereich 31 vH	•	6.446	•	•	5.246 81,4	5.246	32 0,6	5.214	3.671 70,4	1.543 29,6
9	Gemeindewahlbereich 32 vH	•	6.982	•	•	5.953 85,3	5.953	33 0,6	5.920	3.668 62,0	2.252 38,0
10	Gemeindewahlbereich 33 vH	•	5.207	•	•	4.342 83,4	4.342	36 0,8	4.306	3.067 71,2	1.239 28,8
11	Landtagswahlkreis 3 vH	•	18.635	•	•	15.541 83,4	15.541	101 0,6	15.440	10.406 67,4	5.034 32,6
13	Stadt Braunschweig insgesamt vH	•	51.614	•	•	43.952 85,2	43.952	269 0,6	43.683	28.841 66,0	14.842 34,0

1) Die Berechnung der Wahlbeteiligung in den allgemeinen Wahlbezirken berücksichtigt keine Briefwähler [B/(A1+B1)]; die Berechnung der Wahlbeteiligung in den Briefwahlbezirken berücksichtigt nur das tatsächliche Potential an Briefwählern [B/(A2-B1)]; die Berechnung der Wahlbeteiligung in allen Wahlbezirken drückt den Anteil der Wähler/innen (B) in Bezug auf alle Wahlberechtigten (A) aus.

2) ohne Gemeinde Vechede

Tab. 4 Ergebnisse der Stichwahl - Gemeindewahlbereiche/Landtagswahlkreise

Lfd. Nr.	Gemeindewahlbereich Landtagswahlkreis	Wahlberechtigte				Wähler/innen		Abgegebene Stimmen			
		lt. Wählerverz.		nach §19 Abs.2 NKWG Selbst. Wahl- schein	insge- samt A1+A2 +A3	insge- samt	davon mit Wahl- schein	Stimmen/ Stimmzettel		Von den gültigen Stimmen entfallen auf die Bewerber	
		ohne Sperr- vermerk "W" Wahl- schein	mit Sperr- vermerk "W" Wahl- schein					ungültig	gültig	Dr. Kornblum SPD	Haller CDU
		A 1	A 2	A 3	A	B	B 1	C	D	D 1	D 2
Alle 256 Wahlbezirke											
1	Gemeindewahlbereich 11 vH	17.618	7.620	0	25.238	17.460 69,2	6.740	297 1,7	17.163	10.359 60,4	6.804 39,6
2	Gemeindewahlbereich 12 vH	13.833	7.751	0	21.584	14.950 69,3	6.710	216 1,4	14.734	10.919 74,1	3.815 25,9
3	Gemeindewahlbereich 13 vH	15.334	5.764	0	21.098	12.481 59,2	4.926	241 1,9	12.240	8.246 67,4	3.994 32,6
4	Landtagswahlkreis 1 vH	46.785	21.135	0	67.920	44.891 66,1	18.376	754 1,7	44.137	29.524 66,9	14.613 33,1
5	Gemeindewahlbereich 21 vH	19.738	7.522	0	27.260	18.266 67,0	6.523	329 1,8	17.937	11.363 63,3	6.574 36,7
6	Gemeindewahlbereich 22 vH	22.241	4.760	0	27.001	14.488 53,7	3.950	414 2,9	14.074	8.698 61,8	5.376 38,2
7	Landtagswahlkreis 2 2) vH	41.979	12.282	0	54.261	32.754 60,4	10.473	743 2,3	32.011	20.061 62,7	11.950 37,3
8	Gemeindewahlbereich 31 vH	20.405	6.514	0	26.919	15.006 55,7	5.314	327 2,2	14.679	10.405 70,9	4.274 29,1
9	Gemeindewahlbereich 32 vH	20.152	7.082	0	27.234	18.258 67,0	6.053	311 1,7	17.947	10.930 60,9	7.017 39,1
10	Gemeindewahlbereich 33 vH	15.813	5.267	0	21.080	12.760 60,5	4.402	272 2,1	12.488	8.941 71,6	3.547 28,4
11	Landtagswahlkreis 3 vH	56.370	18.863	0	75.233	46.024 61,2	15.769	910 2,0	45.114	30.276 67,1	14.838 32,9
13	Stadt Braunschweig insgesamt vH	145.134	52.280	0	197.414	123.669 62,6	44.618	2.407 1,9	121.262	79.861 65,9	41.401 34,1

1) Die Berechnung der Wahlbeteiligung in den allgemeinen Wahlbezirken berücksichtigt keine Briefwähler [B/(A1+B1)]; die Berechnung der Wahlbeteiligung in den Briefwahlbezirken berücksichtigt nur das tatsächliche Potential an Briefwählern [B/(A2-B1)]; die Berechnung der Wahlbeteiligung in allen Wahlbezirken drückt den Anteil der Wähler/innen (B) in Bezug auf alle Wahlberechtigten (A) aus.

2) ohne Gemeinde Vechede

Tab. 5 Ergebnisse der Stichwahl - Stadtbezirke

Lfd. Nr.	Stadtbezirk	Wahlberechtigte				Wähler/innen		Abgegebene Stimmen			
		lt. Wählerverz.		nach §19 Abs.2 NKWG Selbst. Wahl-schein	insge-samt A1+A2 +A3	insge-samt	davon mit Wahl-schein	Stimmen/ Stimmzettel		Von den gültigen Stimmen entfallen auf die Bewerber	
		ohne Sperr-vermerk "W" Wahl-schein	mit Sperr-vermerk "W" Wahl-schein					ungültig	gültig	Dr. Kornblum SPD	Haller CDU
		A 1	A 2	A 3	A	B	B 1	C	D	D 1	D 2
1	Allgemeine Bezirke	6.053	2.784	0	8.837	3.903 64,0	48	96 2,5	3.807	2.260 59,4	1.547 40,6
2	Briefwahlbezirke	•	2.736	•	•	2.438 89,1	2.438	16 0,7	2.422	1.440 59,5	982 40,5
3	Stadtbezirk 111 -gesamt-	6.053	2.784	0	8.837	6.341 71,8	2.486	112 1,8	6.229	3.700 59,4	2.529 40,6
4	Allgemeine Bezirke	11.565	4.836	0	16.401	6.923 59,6	58	162 2,3	6.761	4.114 60,8	2.647 39,2
5	Briefwahlbezirke	•	4.778	•	•	4.196 87,8	4.196	23 0,5	4.173	2.545 61,0	1.628 39,0
6	Stadtbezirk 112 -gesamt-	11.565	4.836	0	16.401	11.119 67,8	4.254	185 1,7	10.934	6.659 60,9	4.275 39,1
7	Allgemeine Bezirke	13.833	7.751	0	21.584	8.343 59,9	103	182 2,2	8.161	6.137 75,2	2.024 24,8
8	Briefwahlbezirke	•	7.648	•	•	6.607 86,4	6.607	34 0,5	6.573	4.782 72,8	1.791 27,2
9	Stadtbezirk 120 -gesamt-	13.833	7.751	0	21.584	14.950 69,3	6.710	216 1,4	14.734	10.919 74,1	3.815 25,9
10	Allgemeine Bezirke	15.334	5.764	0	21.098	7.623 49,5	68	205 2,7	7.418	5.124 69,1	2.294 30,9
11	Briefwahlbezirke	•	5.696	•	•	4.858 85,3	4.858	36 0,7	4.822	3.122 64,7	1.700 35,3
12	Stadtbezirk 130 -gesamt-	15.334	5.764	0	21.098	12.481 59,2	4.926	241 1,9	12.240	8.246 67,4	3.994 32,6
13	Allgemeine Bezirke	11.846	4.456	0	16.302	6.798 57,1	56	177 2,6	6.621	4.161 62,8	2.460 37,2
14	Briefwahlbezirke	•	4.400	•	•	3.826 87,0	3.826	19 0,5	3.807	2.444 64,2	1.363 35,8
15	Stadtbezirk 211 -gesamt-	11.846	4.456	0	16.302	10.624 65,2	3.882	196 1,8	10.428	6.605 63,3	3.823 36,7
16	Allgemeine Bezirke	7.892	3.066	0	10.958	5.046 63,6	45	118 2,3	4.928	3.141 63,7	1.787 36,3
17	Briefwahlbezirke	•	3.021	•	•	2.596 85,9	2.596	15 0,6	2.581	1.617 62,7	964 37,3
18	Stadtbezirk 212 -gesamt-	7.892	3.066	0	10.958	7.642 69,7	2.641	133 1,7	7.509	4.758 63,4	2.751 36,6
19	Allgemeine Bezirke	14.521	2.460	0	16.981	5.979 41,1	19	262 4,4	5.717	3.503 61,3	2.214 38,7
20	Briefwahlbezirke	•	2.441	•	•	2.005 82,1	2.005	13 0,6	1.992	1.362 68,4	630 31,6
21	Stadtbezirk 221 -gesamt-	14.521	2.460	0	16.981	7.984 47,0	2.024	275 3,4	7.709	4.865 63,1	2.844 36,9
22	Allgemeine Bezirke	7.720	2.300	0	10.020	4.619 59,5	41	127 2,7	4.492	2.710 60,3	1.782 39,7
23	Briefwahlbezirke	•	2.259	•	•	1.885 83,4	1.885	12 0,6	1.873	1.123 60,0	750 40,0
24	Stadtbezirk 222 -gesamt-	7.720	2.300	0	10.020	6.504 64,9	1.926	139 2,1	6.365	3.833 60,2	2.532 39,8

1) Die Berechnung der Wahlbeteiligung in den allgemeinen Wahlbezirken berücksichtigt keine Briefwähler [B/(A1+B1)]; die Berechnung der Wahlbeteiligung in den Briefwahlbezirken berücksichtigt nur das tatsächliche Potential an Briefwählern [B/(A2-B1)]; die Berechnung der Wahlbeteiligung in allen Wahlbezirken drückt den Anteil der Wähler/innen (B) in Bezug auf alle Wahlberechtigten (A) aus.

Tab. 5 Ergebnisse der Stichwahl - Stadtbezirke

Lfd. Nr.	Stadtbezirk	Wahlberechtigte				Wähler/innen		Abgegebene Stimmen			
		lt. Wählerverz.		nach §19 Abs.2 NKWG Selbst. Wahl- schein	insge- samt A1+A2 +A3	insge- samt	davon mit Wahl- schein	Stimmen/ Stimmzettel		Von den gültigen Stimmen entfallen auf die Bewerber	
		ohne Sperr- vermerk "W" Wahl- schein	mit Sperr- vermerk "W" Wahl- schein					ungültig	gültig	Dr. Kornblum SPD	Haller CDU
		A 1	A 2	A 3	A	B	B 1	C	D	D 1	D 2
25	Allgemeine Bezirke	20.405	6.514	0	26.919	9.760 47,7	68	295 3,0	9.465	6.734 71,1	2.731 28,9
26	Briefwahlbezirke	•	6.446	•	•	5.246 81,4	5.246	32 0,6	5.214	3.671 70,4	1.543 29,6
27	Stadtbezirk 310 -gesamt-	20.405	6.514	0	26.919	15.006 55,7	5.314	327 2,2	14.679	10.405 70,9	4.274 29,1
28	Allgemeine Bezirke	12.694	4.699	0	17.393	8.020 62,9	60	177 2,2	7.843	4.732 60,3	3.111 39,7
29	Briefwahlbezirke	•	4.639	•	•	3.970 85,6	3.970	24 0,6	3.946	2.496 63,3	1.450 36,7
30	Stadtbezirk 321 -gesamt-	12.694	4.699	0	17.393	11.990 68,9	4.030	201 1,7	11.789	7.228 61,3	4.561 38,7
31	Allgemeine Bezirke	7.458	2.383	0	9.841	4.285 57,1	40	101 2,4	4.184	2.530 60,5	1.654 39,5
32	Briefwahlbezirke	•	2.343	•	•	1.983 84,6	1.983	9 0,5	1.974	1.172 59,4	802 40,6
33	Stadtbezirk 322 -gesamt-	7.458	2.383	0	9.841	6.268 63,7	2.023	110 1,8	6.158	3.702 60,1	2.456 39,9
34	Allgemeine Bezirke	15.813	5.267	0	21.080	8.418 53,0	60	236 2,8	8.182	5.874 71,8	2.308 28,2
35	Briefwahlbezirke	•	5.207	•	•	4.342 83,4	4.342	36 0,8	4.306	3.067 71,2	1.239 28,8
36	Stadtbezirk 330 -gesamt-	15.813	5.267	0	21.080	12.760 60,5	4.402	272 2,1	12.488	8.941 71,6	3.547 28,4

1) Die Berechnung der Wahlbeteiligung in den allgemeinen Wahlbezirken berücksichtigt keine Briefwähler [B/(A1+B1)]; die Berechnung der Wahlbeteiligung in den Briefwahlbezirken berücksichtigt nur das tatsächliche Potential an Briefwählern [B/(A2-B1)]; die Berechnung der Wahlbeteiligung in allen Wahlbezirken drückt den Anteil der Wähler/innen (B) in Bezug auf alle Wahlberechtigten (A) aus.

Tab. 6 Ergebnisse der Stichwahl - Wahlbezirke

Lfd. Nr.	Wahlbezirk	Wahllokal	Wahlberechtigte				Wähler/innen		Abgegebene Stimmen			
			lt. Wählerverz.		nach §19 Abs.2 NKWG Selbst. Wahl-schein	insgesamt A1+A2 +A3	insgesamt	davon mit Wahl-schein	Stimmen/ Stimmzettel		Von den gültigen Stimmen entfallen auf die Bewerber	
			ohne Sperr-vermerk "W" Wahl-schein	mit Sperr-vermerk "W" Wahl-schein					ungültig	gültig	Dr. Kornblum SPD	Haller CDU
			A 1	A 2	A 3	A	B	B 1	C	D	D 1	D 2
1	111-01	GS Hondelage	834	324	0	1.158	530	0	7	523	312	211
		vH				63,5			1,3		59,7	40,3
2	111-02	GS Hondelage	780	227	0	1.007	508	7	11	497	297	200
		vH				64,5			2,2		59,8	40,2
3	111-03	GS Hondelage	716	242	0	958	473	2	16	457	283	174
		vH				65,9			3,4		61,9	38,1
4	111-11	Mehrzweckhalle Dibbesdorf	867	314	0	1.181	611	8	17	594	359	235
		vH				69,8			2,8		60,4	39,6
5	111-21	Sally-Perei-Gesamtschule	937	564	0	1.501	586	12	16	570	330	240
		vH				61,7			2,7		57,9	42,1
6	111-22	Sally-Perei-Gesamtschule	1.059	636	0	1.695	606	5	18	588	347	241
		vH				57,0			3,0		59,0	41,0
7	111-31	Begegnungsstätte Schapen	860	477	0	1.337	589	14	11	578	332	246
		vH				67,4			1,9		57,4	42,6
8	112-01	Altes Pfarrhaus Bevenrode	911	378	0	1.289	622	11	12	610	360	250
		vH				67,5			1,9		59,0	41,0
9	112-11	Ev. Gemeindezentrum Waggum	990	371	0	1.361	571	0	13	558	346	212
		vH				57,7			2,3		62,0	38,0
10	112-12	Ev. Gemeindezentrum Waggum	918	398	0	1.316	583	2	7	576	339	237
		vH				63,4			1,2		58,9	41,1
11	112-21	Gemeinschaftshaus Bienrode	1.101	292	0	1.393	661	4	17	644	369	275
		vH				59,8			2,6		57,3	42,7
12	112-31	IGS Querum	543	338	0	881	350	4	5	345	181	164
		vH				64,0			1,4		52,5	47,5
13	112-32	IGS Querum	646	297	0	943	351	0	3	348	191	157
		vH				54,3			0,9		54,9	45,1
14	112-41	IGS Querum	678	254	0	932	414	3	11	403	250	153
		vH				60,8			2,7		62,0	38,0
15	112-42	IGS Querum	985	326	0	1.311	582	4	21	561	357	204
		vH				58,8			3,6		63,6	36,4
16	112-43	IGS Querum	897	272	0	1.169	496	1	20	476	315	161
		vH				55,2			4,0		66,2	33,8
17	112-51	GS Gliesmarode	972	393	0	1.365	582	5	21	561	344	217
		vH				59,6			3,6		61,3	38,7
18	112-52	GS Gliesmarode	883	417	0	1.300	500	12	11	489	319	170
		vH				55,9			2,2		65,2	34,8
19	112-53	GS Gliesmarode	794	355	0	1.149	464	10	12	452	302	150
		vH				57,7			2,6		66,8	33,2
20	112-54	GS Gliesmarode	955	600	0	1.555	544	0	7	537	318	219
		vH				57,0			1,3		59,2	40,8
21	112-61	Ev. Pfarramt Riddagshausen	292	145	0	437	203	2	2	201	123	78
		vH				69,0			1,0		61,2	38,8
22	120-01	Gymn. Neue Oberschule	973	495	0	1.468	559	4	18	541	394	147
		vH				57,2			3,2		72,8	27,2
23	120-02	GS Heinrichstraße	744	364	0	1.108	441	4	6	435	327	108
		vH				59,0			1,4		75,2	24,8
24	120-03	Gymn. Neue Oberschule	885	321	0	1.206	501	1	12	489	386	103
		vH				56,5			2,4		78,9	21,1
25	120-04	IGS Franzisches Feld	736	587	0	1.323	482	10	3	479	355	124
		vH				64,6			0,6		74,1	25,9
26	120-05	GS Heinrichstraße	734	525	0	1.259	494	10	7	487	359	128
		vH				66,4			1,4		73,7	26,3
27	120-06	GS Heinrichstraße	809	465	0	1.274	516	6	13	503	384	119
		vH				63,3			2,5		76,3	23,7
28	120-11	GS Büldenweg	771	479	0	1.250	433	7	10	423	303	120
		vH				55,7			2,3		71,6	28,4
29	120-12	GS Heinrichstraße	795	529	0	1.324	458	9	12	446	332	114
		vH				57,0			2,6		74,4	25,6
30	120-21	GS Heinrichstraße	855	592	0	1.447	531	4	15	516	375	141
		vH				61,8			2,8		72,7	27,3
31	120-22	Berufsbildende Schule BBS V	1.016	528	0	1.544	545	5	15	530	370	160
		vH				53,4			2,8		69,8	30,2
32	120-31	GS Comeniusstraße	833	525	0	1.358	557	9	6	551	418	133
		vH				66,2			1,1		75,9	24,1
33	120-32	GS Comeniusstraße	783	384	0	1.167	507	4	6	501	377	124
		vH				64,4			1,2		75,2	24,8
34	120-33	GS Comeniusstraße	781	348	0	1.129	461	7	7	454	332	122
		vH				58,5			1,5		73,1	26,9
35	120-34	GS Comeniusstraße	707	302	0	1.009	404	3	8	396	307	89
		vH				56,9			2,0		77,5	22,5
36	120-35	Christophoruschule	634	433	0	1.067	416	5	8	408	358	50
		vH				65,1			1,9		87,7	12,3

1) Die Berechnung der Wahlbeteiligung in den allgemeinen Wahlbezirken berücksichtigt keine Briefwähler [B/(A1+B1)]; die Berechnung der Wahlbeteiligung in allen Wahlbezirken drückt den Anteil der Wähler/innen (B) in Bezug auf alle Wahlberechtigten (A) aus.

Tab. 6 Ergebnisse der Stichwahl - Wahlbezirke

Lfd. Nr.	Wahlbezirk	Wahllokal	Wahlberechtigte				Wähler/innen		Abgegebene Stimmen			
			lt. Wählerverz.		nach §19 Abs.2 NKWG Selbst. Wahl-schein	insgesamt A1+A2 +A3	insgesamt	davon mit Wahl-schein	Stimmen/ Stimmzettel		Von den gültigen Stimmen entfallen auf die Bewerber	
			ohne Sperr-vermerk "W" Wahl-schein	mit Sperr-vermerk "W" Wahl-schein					ungültig	gültig	Dr. Kornblum SPD	Haller CDU
			A 1	A 2	A 3	A	B	B 1	C	D	D 1	D 2
37	120-36	Christophorusschule	936	440	0	1.376	575	5	11	564	428	136
		vH					61,1		1,9		75,9	24,1
38	120-37	Christophorusschule	841	434	0	1.275	463	10	25	438	332	106
		vH					54,4		5,4		75,8	24,2
39	130-01	Helene-Engelbrecht-Schule	650	328	0	978	320	8	11	309	211	98
		vH					48,6		3,4		68,3	31,7
40	130-02	Helene-Engelbrecht-Schule	970	302	0	1.272	447	0	10	437	323	114
		vH					46,1		2,2		73,9	26,1
41	130-03	Helene-Engelbrecht-Schule	919	327	0	1.246	410	0	7	403	282	121
		vH					44,6		1,7		70,0	30,0
42	130-04	AOK Braunschweig	818	311	0	1.129	369	3	9	360	237	123
		vH					44,9		2,4		65,8	34,2
43	130-11	RS Georg-Eckert-Straße	873	375	0	1.248	496	2	15	481	329	152
		vH					56,7		3,0		68,4	31,6
44	130-12	RS John-F.-Kennedy-Platz	1.055	385	0	1.440	481	7	18	463	327	136
		vH					45,3		3,7		70,6	29,4
45	130-13	Gymn. Martino-Katharineum	911	348	0	1.259	447	10	7	440	293	147
		vH					48,5		1,6		66,6	33,4
46	130-14	Gymn. Martino-Katharineum	862	263	0	1.125	431	0	11	420	278	142
		vH					50,0		2,6		66,2	33,8
47	130-15	Gymn. Martino-Katharineum	801	389	0	1.190	379	3	9	370	233	137
		vH					47,1		2,4		63,0	37,0
48	130-21	Wilhelm-Gymn./Leonhardstr.	882	495	0	1.377	526	10	7	519	369	150
		vH					59,0		1,3		71,1	28,9
49	130-22	Wilhelm-Gymn./Leonhardstr.	874	364	0	1.238	484	4	25	459	329	130
		vH					55,1		5,2		71,7	28,3
50	130-23	Begegnungsstätte Böcklerstr.	921	350	0	1.271	516	3	13	503	350	153
		vH					55,8		2,5		69,6	30,4
51	130-24	RS John-F.-Kennedy-Platz	623	331	0	954	341	2	8	333	227	106
		vH					54,6		2,3		68,2	31,8
52	130-25	Begegnungsstätte Böcklerstr.	713	323	0	1.036	363	6	9	354	242	112
		vH					50,5		2,5		68,4	31,6
53	130-31	Internationale Schule	557	136	0	693	238	0	6	232	179	53
		vH					42,7		2,5		77,2	22,8
54	130-32	Internationale Schule	525	173	0	698	289	2	5	284	194	90
		vH					54,8		1,7		68,3	31,7
55	130-41	LBZ für Hörgeschädigte	580	307	0	887	370	4	11	359	197	162
		vH					63,4		3,0		54,9	45,1
56	130-51	Hans-Würtz-Schule	902	94	0	996	328	1	11	317	241	76
		vH					36,3		3,4		76,0	24,0
57	130-52	Hans-Würtz-Schule	898	163	0	1.061	388	3	13	375	283	92
		vH					43,1		3,4		75,5	24,5
58	211-01	Gymn. Raabeschule/Stöckheim	769	435	0	1.204	415	3	4	411	253	158
		vH					53,8		1,0		61,6	38,4
59	211-02	Gymn. Raabeschule/Stöckheim	913	509	0	1.422	534	2	12	522	306	216
		vH					58,4		2,2		58,6	41,4
60	211-03	Gymn. Raabeschule/Stöckheim	935	443	0	1.378	580	1	13	567	371	196
		vH					62,0		2,2		65,4	34,6
61	211-04	Gymn. Raabeschule/Stöckheim	840	526	0	1.366	544	10	11	533	298	235
		vH					64,0		2,0		55,9	44,1
62	211-11	Kirchl. Gemeindezent. Leiferde	1.117	426	0	1.543	732	3	12	720	444	276
		vH					65,4		1,6		61,7	38,3
63	211-21	GS Heidberg	804	232	0	1.036	452	0	19	433	276	157
		vH					56,2		4,2		63,7	36,3
64	211-22	GS Heidberg	868	194	0	1.062	461	2	23	438	285	153
		vH					53,0		5,0		65,1	34,9
65	211-23	GS Heidberg	725	275	0	1.000	381	10	15	366	225	141
		vH					51,8		3,9		61,5	38,5
66	211-24	GS Heidberg	706	198	0	904	401	3	9	392	228	164
		vH					56,6		2,2		58,2	41,8
67	211-25	GS Heidberg	947	222	0	1.169	443	1	11	432	289	143
		vH					46,7		2,5		66,9	33,1
68	211-26	GS Heidberg	900	270	0	1.170	496	7	14	482	331	151
		vH					54,7		2,8		68,7	31,3
69	211-31	GS Melverode	682	356	0	1.038	445	3	9	436	255	181
		vH					65,0		2,0		58,5	41,5
70	211-32	GS Melverode	798	179	0	977	433	6	14	419	299	120
		vH					53,9		3,2		71,4	28,6
71	211-33	GS Melverode	842	191	0	1.033	481	5	11	470	301	169
		vH					56,8		2,3		64,0	36,0
72	212-01	GS Lindenberg	480	270	0	750	328	6	11	317	191	126
		vH					67,5		3,4		60,3	39,7

1) Die Berechnung der Wahlbeteiligung in den allgemeinen Wahlbezirken berücksichtigt keine Briefwähler [B/(A1+B1)]; die Berechnung der Wahlbeteiligung in allen Wahlbezirken drückt den Anteil der Wähler/innen (B) in Bezug auf alle Wahlberechtigten (A) aus.

Tab. 6 Ergebnisse der Stichwahl - Wahlbezirke

Lfd. Nr.	Wahlbezirk	Wahllokal	Wahlberechtigte				Wähler/innen		Abgegebene Stimmen			
			lt. Wählerverz.		nach §19 Abs.2 NKWG Selbst. Wahlschein	insgesamt A1+A2+A3	insgesamt	davon mit Wahlschein	Stimmen/ Stimmzettel		Von den gültigen Stimmen entfallen auf die Bewerber	
			ohne Sperrvermerk "W" Wahlschein	mit Sperrvermerk "W" Wahlschein					ungültig	gültig	Dr. Kornblum SPD	Haller CDU
			A 1	A 2	A 3	A	B	B 1	C	D	D 1	D 2
73	212-11	GS Rautheim	1.026	313	0	1.339	549	5	19	530	359	171
		vH					53,2		3,5	67,7	67,7	32,3
74	212-12	GS Rautheim	1.071	400	0	1.471	690	8	22	668	448	220
		vH					63,9		3,2	67,1	67,1	32,9
75	212-21	GS Lindenberg	824	149	0	973	442	1	17	425	293	132
		vH					53,6		3,8	68,9	68,9	31,1
76	212-22	GS Lindenberg	754	250	0	1.004	485	1	10	475	286	189
		vH					64,2		2,1	60,2	60,2	39,8
77	212-31	GS Mascheroder Holz	864	368	0	1.232	532	5	10	522	324	198
		vH					61,2		1,9	62,1	62,1	37,9
78	212-32	GS Mascheroder Holz	762	263	0	1.025	559	2	17	542	372	170
		vH					73,2		3,0	68,6	68,6	31,4
79	212-41	Kirchl. Gemeindeg. Mascherode	652	316	0	968	440	7	5	435	259	176
		vH					66,8		1,1	59,5	59,5	40,5
80	212-42	GS Mascheroder Holz	682	354	0	1.036	498	6	5	493	297	196
		vH					72,4		1,0	60,2	60,2	39,8
81	212-43	GS Mascheroder Holz	777	383	0	1.160	523	4	2	521	312	209
		vH					67,0		0,4	59,9	59,9	40,1
82	221-01	Wilhelm-Bracke-Gesamtschule	1.369	312	0	1.681	562	7	13	549	358	191
		vH					40,8		2,3	65,2	65,2	34,8
83	221-02	Wilhelm-Bracke-Gesamtschule	1.033	98	0	1.131	399	2	22	377	227	150
		vH					38,6		5,5	60,2	60,2	39,8
84	221-03	Wilhelm-Bracke-Gesamtschule	1.048	176	0	1.224	359	0	23	336	221	115
		vH					34,3		6,4	65,8	65,8	34,2
85	221-04	Wilhelm-Bracke-Gesamtschule	895	266	0	1.161	421	0	4	417	256	161
		vH					47,0		1,0	61,4	61,4	38,6
86	221-05	Wilhelm-Bracke-Gesamtschule	892	238	0	1.130	552	1	21	531	267	264
		vH					61,8		3,8	50,3	50,3	49,7
87	221-11	GS Ilmenaustraße	1.006	135	0	1.141	348	1	20	328	204	124
		vH					34,6		5,7	62,2	62,2	37,8
88	221-12	GS Ilmenaustraße	1.197	135	0	1.332	426	0	21	405	262	143
		vH					35,6		4,9	64,7	64,7	35,3
89	221-13	GS Ilmenaustraße	1.132	177	0	1.309	519	0	24	495	303	192
		vH					45,8		4,6	61,2	61,2	38,8
90	221-14	GS Ilmenaustraße	961	280	0	1.241	485	3	21	464	262	202
		vH					50,3		4,3	56,5	56,5	43,5
91	221-15	GS Altmühlstraße	1.029	137	0	1.166	476	3	24	452	278	174
		vH					46,1		5,0	61,5	61,5	38,5
92	221-16	GS Altmühlstraße	1.007	137	0	1.144	440	0	31	409	277	132
		vH					43,7		7,0	67,7	67,7	32,3
93	221-21	RS LebenLernen	1.162	139	0	1.301	349	1	17	332	204	128
		vH					30,0		4,9	61,4	61,4	38,6
94	221-22	RS LebenLernen	834	115	0	949	294	1	11	283	172	111
		vH					35,2		3,7	60,8	60,8	39,2
95	221-23	RS LebenLernen	956	115	0	1.071	349	0	10	339	212	127
		vH					36,5		2,9	62,5	62,5	37,5
96	222-01	GS Timmerlah	721	187	0	908	470	7	11	459	288	171
		vH					64,6		2,3	62,7	62,7	37,3
97	222-02	GS Timmerlah	754	179	0	933	519	4	16	503	287	216
		vH					68,5		3,1	57,1	57,1	42,9
98	222-11	Ev. Gemeindehaus Stiddien	147	30	0	177	108	3	2	106	54	52
		vH					72,0		1,9	50,9	50,9	49,1
99	222-21	Schützenheim Geitelde	667	270	0	937	433	3	11	422	236	186
		vH					64,6		2,5	55,9	55,9	44,1
100	222-31	Gemeinschaftshaus Broitzem	1.024	278	0	1.302	537	5	13	524	319	205
		vH					52,2		2,4	60,9	60,9	39,1
101	222-32	GS Broitzem	884	391	0	1.275	560	4	21	539	320	219
		vH					63,1		3,8	59,4	59,4	40,6
102	222-33	GS Broitzem	696	280	0	976	458	4	10	448	275	173
		vH					65,4		2,2	61,4	61,4	38,6
103	222-34	GS Broitzem	855	289	0	1.144	515	0	13	502	311	191
		vH					60,2		2,5	62,0	62,0	38,0
104	222-41	GS und HS Rünigen	969	201	0	1.170	509	4	10	499	291	208
		vH					52,3		2,0	58,3	58,3	41,7
105	222-42	GS und HS Rünigen	1.003	195	0	1.198	510	7	20	490	329	161
		vH					50,5		3,9	67,1	67,1	32,9
106	310-01	BBS Otto-Bennemann/Blasiusstr.	902	280	0	1.182	369	2	6	363	251	112
		vH					40,8		1,6	69,1	69,1	30,9
107	310-02	GS Diesterwegstraße	960	264	0	1.224	409	4	14	395	304	91
		vH					42,4		3,4	77,0	77,0	23,0
108	310-03	GS Diesterwegstraße	765	241	0	1.006	305	0	5	300	204	96
		vH					39,9		1,6	68,0	68,0	32,0

1) Die Berechnung der Wahlbeteiligung in den allgemeinen Wahlbezirken berücksichtigt keine Briefwähler [B/(A1+B1)]; die Berechnung der Wahlbeteiligung in allen Wahlbezirken drückt den Anteil der Wähler/innen (B) in Bezug auf alle Wahlberechtigten (A) aus.

Tab. 6 Ergebnisse der Stichwahl - Wahlbezirke

Lfd. Nr.	Wahlbezirk	Wahllokal	Wahlberechtigte				Wähler/innen		Abgegebene Stimmen			
			lt. Wählerverz.		nach §19 Abs.2 NKWG Selbst. Wahl-schein	insgesamt A1+A2 +A3	insgesamt	davon mit Wahl-schein	Stimmen/ Stimmzettel		Von den gültigen Stimmen entfallen auf die Bewerber	
			ohne Sperr-vermerk "W" Wahl-schein	mit Sperr-vermerk "W" Wahl-schein					ungültig	gültig	Dr. Kornblum SPD	Haller CDU
			A 1	A 2	A 3	A	B	B 1	C	D	D 1	D 2
109	310-04	GS Diesterwegstraße	803	288	0	1.091	396	4	10	386	260	126
		vH					49,1		2,5	67,4	67,4	32,6
110	310-11	BBS Otto-Bennemann/Blasiusstr.	836	362	0	1.198	394	5	10	384	269	115
		vH					46,8		2,5	70,1	29,9	29,9
111	310-12	BBS Otto-Bennemann/Blasiusstr.	1.033	319	0	1.352	549	2	15	534	399	135
		vH					53,0		2,7	74,7	25,3	25,3
112	310-13	GS Diesterwegstraße	867	249	0	1.116	436	2	22	414	310	104
		vH					50,2		5,0	74,9	25,1	25,1
113	310-14	GS Bürgerstraße	842	268	0	1.110	396	2	17	379	282	97
		vH					46,9		4,3	74,4	25,6	25,6
114	310-15	GS Bürgerstraße	878	394	0	1.272	450	5	8	442	330	112
		vH					51,0		1,8	74,7	25,3	25,3
115	310-16	GS Bürgerstraße	988	272	0	1.260	444	0	14	430	311	119
		vH					44,9		3,2	72,3	27,7	27,7
116	310-21	Oswald-Berkhan-Schule	1.053	362	0	1.415	569	8	23	546	372	174
		vH					53,6		4,0	68,1	31,9	31,9
117	310-22	Oswald-Berkhan-Schule	1.038	315	0	1.353	486	0	9	477	327	150
		vH					46,8		1,9	68,6	31,4	31,4
118	310-31	GS Bürgerstraße	771	368	0	1.139	349	1	11	338	220	118
		vH					45,2		3,2	65,1	34,9	34,9
119	310-32	HS Sophienstraße	958	305	0	1.263	448	5	12	436	314	122
		vH					46,5		2,7	72,0	28,0	28,0
120	310-33	HS Sophienstraße	811	272	0	1.083	401	7	14	387	271	116
		vH					49,0		3,5	70,0	30,0	30,0
121	310-34	HS Sophienstraße	889	261	0	1.150	371	0	22	349	264	85
		vH					41,7		5,9	75,6	24,4	24,4
122	310-41	Agentur für Arbeit	995	237	0	1.232	462	2	7	455	325	130
		vH					46,3		1,5	71,4	28,6	28,6
123	310-42	HS Sophienstraße	968	245	0	1.213	510	6	20	490	369	121
		vH					52,4		3,9	75,3	24,7	24,7
124	310-43	HS Sophienstraße	1.065	474	0	1.539	508	1	11	497	353	144
		vH					47,7		2,2	71,0	29,0	29,0
125	310-44	Begegnungsstätte Frankfurter Str.	931	249	0	1.180	454	2	25	429	302	127
		vH					48,7		5,5	70,4	29,6	29,6
126	310-45	Agentur für Arbeit	873	157	0	1.030	336	3	8	328	256	72
		vH					38,4		2,4	78,0	22,0	22,0
127	310-51	GS Gartenstadt	555	206	0	761	366	6	4	362	236	126
		vH					65,2		1,1	65,2	34,8	34,8
128	310-52	GS Gartenstadt	624	126	0	750	352	1	8	344	205	139
		vH					56,3		2,3	59,6	40,4	40,4
129	321-01	Wichernhaus Kanzlerfeld	592	282	0	874	410	3	7	403	230	173
		vH					68,9		1,7	57,1	42,9	42,9
130	321-02	Wichernhaus Kanzlerfeld	637	367	0	1.004	462	1	7	455	254	201
		vH					72,4		1,5	55,8	44,2	44,2
131	321-03	Wichernhaus Kanzlerfeld	878	430	0	1.308	604	3	15	589	296	293
		vH					68,6		2,5	50,3	49,7	49,7
132	321-11	GS Lehdorf	874	321	0	1.195	513	4	16	497	316	181
		vH					58,4		3,1	63,6	36,4	36,4
133	321-12	GS Lehdorf	929	382	0	1.311	496	5	9	487	330	157
		vH					53,1		1,8	67,8	32,2	32,2
134	321-13	GS Lehdorf	834	254	0	1.088	468	0	8	460	304	156
		vH					56,1		1,7	66,1	33,9	33,9
135	321-14	GS Lehdorf	835	280	0	1.115	446	2	11	435	285	150
		vH					53,3		2,5	65,5	34,5	34,5
136	321-15	GS Lehdorf	769	277	0	1.046	506	4	11	495	328	167
		vH					65,5		2,2	66,3	33,7	33,7
137	321-21	GS Lamme	852	350	0	1.202	539	2	8	531	289	242
		vH					63,1		1,5	54,4	45,6	45,6
138	321-22	GS Lamme	1.115	309	0	1.424	715	7	25	690	408	282
		vH					63,7		3,5	59,1	40,9	40,9
139	321-23	GS Lamme	781	201	0	982	481	1	10	471	269	202
		vH					61,5		2,1	57,1	42,9	42,9
140	321-31	GS Völkernode	1.034	412	0	1.446	702	9	16	686	432	254
		vH					67,3		2,3	63,0	37,0	37,0
141	321-41	GS Watenbüttel	1.000	283	0	1.283	603	5	12	591	347	244
		vH					60,0		2,0	58,7	41,3	41,3
142	321-42	GS Watenbüttel	713	240	0	953	482	2	14	468	285	183
		vH					67,4		2,9	60,9	39,1	39,1
143	321-51	Pfarramt Ölper	851	311	0	1.162	593	12	8	585	359	226
		vH					68,7		1,3	61,4	38,6	38,6
144	322-01	GS Veltenhof	937	263	0	1.200	510	3	13	497	305	192
		vH					54,3		2,5	61,4	38,6	38,6

1) Die Berechnung der Wahlbeteiligung in den allgemeinen Wahlbezirken berücksichtigt keine Briefwähler [B/(A1+B1)]; die Berechnung der Wahlbeteiligung in allen Wahlbezirken drückt den Anteil der Wähler/innen (B) in Bezug auf alle Wahlberechtigten (A) aus.

Tab. 6 Ergebnisse der Stichwahl - Wahlbezirke

Lfd. Nr.	Wahlbezirk	Wahllokal	Wahlberechtigte				Wähler/innen		Abgegebene Stimmen			
			lt. Wählerverz.		nach §19 Abs.2 NKWG Selbst. Wahl-schein	insgesamt A1+A2 +A3	insgesamt	davon mit Wahl-schein	Stimmen/ Stimmzettel		Von den gültigen Stimmen entfallen auf die Bewerber	
			ohne Sperr-vermerk "W" Wahl-schein	mit Sperr-vermerk "W" Wahl-schein					ungültig	gültig	Dr. Kornblum SPD	Haller CDU
			A 1	A 2	A 3	A	B	B 1	C	D	D 1	D 2
145	322-02	GS Veltenhof	798	325	0	1.123	451	9	14	437	230	207
		vH					55,9		3,1	52,6	47,4	
146	322-11	GS Rühme	977	233	0	1.210	515	7	12	503	317	186
		vH					52,3		2,3	63,0	37,0	
147	322-12	GS Rühme	854	226	0	1.080	410	4	16	394	247	147
		vH					47,8		3,9	62,7	37,3	
148	322-21	Gemeinschaftshaus Harxbüttel	431	135	0	566	316	5	7	309	168	141
		vH					72,5		2,2	54,4	45,6	
149	322-31	Gemeinschaftshaus Thune	1.011	381	0	1.392	660	7	10	650	391	259
		vH					64,8		1,5	60,2	39,8	
150	322-41	GS Wenden	890	266	0	1.156	545	1	10	535	332	203
		vH					61,2		1,8	62,1	37,9	
151	322-42	GS Wenden	769	278	0	1.047	429	3	11	418	252	166
		vH					55,6		2,6	60,3	39,7	
152	322-43	GS Wenden	791	276	0	1.067	449	1	8	441	288	153
		vH					56,7		1,8	65,3	34,7	
153	330-01	GS Am Schwarzen Berge	750	179	0	929	400	2	11	389	277	112
		vH					53,2		2,8	71,2	28,8	
154	330-02	GS Am Schwarzen Berge	752	250	0	1.002	401	2	14	387	241	146
		vH					53,2		3,5	62,3	37,7	
155	330-03	GS Am Schwarzen Berge	747	206	0	953	425	4	16	409	260	149
		vH					56,6		3,8	63,6	36,4	
156	330-04	GS Am Schwarzen Berge	686	110	0	796	290	1	13	277	189	88
		vH					42,2		4,5	68,2	31,8	
157	330-11	Nibelungenschule/IGS	849	214	0	1.063	481	5	13	468	338	130
		vH					56,3		2,7	72,2	27,8	
158	330-12	Nibelungenschule/IGS	717	240	0	957	349	1	7	342	251	91
		vH					48,6		2,0	73,4	26,6	
159	330-13	Nibelungenschule/IGS	660	195	0	855	312	1	9	303	228	75
		vH					47,2		2,9	75,2	24,8	
160	330-14	Nibelungenschule/IGS	870	216	0	1.086	399	2	11	388	304	84
		vH					45,8		2,8	78,4	21,6	
161	330-15	GS Isoldestraße	673	168	0	841	315	1	9	306	204	102
		vH					46,7		2,9	66,7	33,3	
162	330-16	GS Isoldestraße	741	158	0	899	274	0	11	263	191	72
		vH					37,0		4,0	72,6	27,4	
163	330-21	GS und HS Pestalozzistr.	613	282	0	895	404	6	8	396	309	87
		vH					65,3		2,0	78,0	22,0	
164	330-22	GS und HS Pestalozzistr.	565	211	0	776	279	3	8	271	215	56
		vH					49,1		2,9	79,3	20,7	
165	330-23	Haus der Kulturen	547	152	0	699	286	2	6	280	216	64
		vH					52,1		2,1	77,1	22,9	
166	330-24	Gymn. Neue Oberschule	728	327	0	1.055	426	5	10	416	307	109
		vH					58,1		2,3	73,8	26,2	
167	330-25	GS Büldenweg	610	259	0	869	314	3	4	310	236	74
		vH					51,2		1,3	76,1	23,9	
168	330-26	GS Büldenweg	631	275	0	906	388	5	6	382	276	106
		vH					61,0		1,5	72,3	27,7	
169	330-27	GS und HS Pestalozzistr.	575	213	0	788	316	2	6	310	224	86
		vH					54,8		1,9	72,3	27,7	
170	330-28	Haus der Kulturen	594	255	0	849	389	7	7	382	281	101
		vH					64,7		1,8	73,6	26,4	
171	330-29	Gymn. Neue Oberschule	597	336	0	933	356	0	8	348	234	114
		vH					59,6		2,2	67,2	32,8	
172	330-31	GS Schunteraue	806	381	0	1.187	399	4	7	392	260	132
		vH					49,3		1,8	66,3	33,7	
173	330-32	GS Schunteraue	1.009	289	0	1.298	511	0	27	484	336	148
		vH					50,6		5,3	69,4	30,6	
174	330-41	Astrid-Lindgren-Schule	534	155	0	689	345	2	12	333	259	74
		vH					64,4		3,5	77,8	22,2	
175	330-42	Astrid-Lindgren-Schule	559	196	0	755	359	2	13	346	238	108
		vH					64,0		3,6	68,8	31,2	
176		Allg. Wahlbezirke gesamt	145.134	52.280	0	197.414	79.717	666	2.138	77.579	51.020	26.559
							54,7		2,7	65,8	34,2	

1) Die Berechnung der Wahlbeteiligung in den allgemeinen Wahlbezirken berücksichtigt keine Briefwähler [B/(A1+B1)]; die Berechnung der Wahlbeteiligung in allen Wahlbezirken drückt den Anteil der Wähler/innen (B) in Bezug auf alle Wahlberechtigten (A) aus.

Tab. 6 Ergebnisse der Stichwahl - Wahlbezirke

Lfd. Nr.	Wahlbezirk	Wahllokal	Wahlberechtigte				Wähler/innen		Abgegebene Stimmen			
			lt. Wählerverz.		nach §19 Abs.2 NKWVG Selbst. Wahlschein	insgesamt A1+A2+A3	insgesamt	davon mit Wahlschein	Stimmen/ Stimmzettel		Von den gültigen Stimmen entfallen auf die Bewerber	
			ohne Sperrvermerk "W" Wahlschein	mit Sperrvermerk "W" Wahlschein					ungültig	gültig	Dr. Kornblum SPD	Haller CDU
			A 1	A 2	A 3	A	B	B 1	C	D	D 1	D 2
177	111-81	Briefwahlbezirk	0	0	0	0	747	747	8	739	422	317
		vH					100,0		1,1		57,1	42,9
178	111-82	Briefwahlbezirk	0	0	0	0	734	734	3	731	451	280
		vH					100,0		0,4		61,7	38,3
179	111-83	Briefwahlbezirk	0	0	0	0	549	549	3	546	327	219
		vH					100,0		0,5		59,9	40,1
180	111-84	Briefwahlbezirk	0	0	0	0	408	408	2	406	240	166
		vH					100,0		0,5		59,1	40,9
181	112-81	Briefwahlbezirk	0	0	0	0	572	572	8	564	319	245
		vH					100,0		1,4		56,6	43,4
182	112-82	Briefwahlbezirk	0	0	0	0	668	668	4	664	416	248
		vH					100,0		0,6		62,7	37,3
183	112-83	Briefwahlbezirk	0	0	0	0	586	586	1	585	326	259
		vH					100,0		0,2		55,7	44,3
184	112-84	Briefwahlbezirk	0	0	0	0	497	497	3	494	321	173
		vH					100,0		0,6		65,0	35,0
185	112-85	Briefwahlbezirk	0	0	0	0	744	744	3	741	491	250
		vH					100,0		0,4		66,3	33,7
186	112-86	Briefwahlbezirk	0	0	0	0	705	705	3	702	393	309
		vH					100,0		0,4		56,0	44,0
187	112-87	Briefwahlbezirk	0	0	0	0	424	424	1	423	279	144
		vH					100,0		0,2		66,0	34,0
188	120-81	Briefwahlbezirk	0	0	0	0	685	685	4	681	500	181
		vH					100,0		0,6		73,4	26,6
189	120-82	Briefwahlbezirk	0	0	0	0	701	701	3	698	518	180
		vH					100,0		0,4		74,2	25,8
190	120-83	Briefwahlbezirk	0	0	0	0	798	798	4	794	573	221
		vH					100,0		0,5		72,2	27,8
191	120-84	Briefwahlbezirk	0	0	0	0	789	789	10	779	568	211
		vH					100,0		1,3		72,9	27,1
192	120-85	Briefwahlbezirk	0	0	0	0	412	412	0	412	302	110
		vH					100,0		0,0		73,3	26,7
193	120-86	Briefwahlbezirk	0	0	0	0	453	453	4	449	305	144
		vH					100,0		0,9		67,9	32,1
194	120-87	Briefwahlbezirk	0	0	0	0	505	505	1	504	360	144
		vH					100,0		0,2		71,4	28,6
195	120-88	Briefwahlbezirk	0	0	0	0	446	446	2	444	302	142
		vH					100,0		0,4		68,0	32,0
196	120-89	Briefwahlbezirk	0	0	0	0	460	460	3	457	336	121
		vH					100,0		0,7		73,5	26,5
197	120-90	Briefwahlbezirk	0	0	0	0	633	633	2	631	447	184
		vH					100,0		0,3		70,8	29,2
198	120-91	Briefwahlbezirk	0	0	0	0	725	725	1	724	571	153
		vH					100,0		0,1		78,9	21,1
199	130-81	Briefwahlbezirk	0	0	0	0	537	537	2	535	328	207
		vH					100,0		0,4		61,3	38,7
200	130-82	Briefwahlbezirk	0	0	0	0	273	273	1	272	190	82
		vH					100,0		0,4		69,9	30,1
201	130-83	Briefwahlbezirk	0	0	0	0	566	566	4	562	395	167
		vH					100,0		0,7		70,3	29,7
202	130-84	Briefwahlbezirk	0	0	0	0	620	620	2	618	402	216
		vH					100,0		0,3		65,0	35,0
203	130-85	Briefwahlbezirk	0	0	0	0	546	546	3	543	318	225
		vH					100,0		0,5		58,6	41,4
204	130-86	Briefwahlbezirk	0	0	0	0	707	707	8	699	485	214
		vH					100,0		1,1		69,4	30,6
205	130-87	Briefwahlbezirk	0	0	0	0	622	622	8	614	416	198
		vH					100,0		1,3		67,8	32,2
206	130-88	Briefwahlbezirk	0	0	0	0	528	528	7	521	329	192
		vH					100,0		1,3		63,1	36,9
207	130-89	Briefwahlbezirk	0	0	0	0	459	459	1	458	259	199
		vH					100,0		0,2		56,6	43,4
208	211-81	Briefwahlbezirk	0	0	0	0	380	380	1	379	217	162
		vH					100,0		0,3		57,3	42,7
209	211-82	Briefwahlbezirk	0	0	0	0	829	829	7	822	500	322
		vH					100,0		0,8		60,8	39,2
210	211-83	Briefwahlbezirk	0	0	0	0	852	852	2	850	548	302
		vH					100,0		0,2		64,5	35,5
211	211-84	Briefwahlbezirk	0	0	0	0	595	595	3	592	402	190
		vH					100,0		0,5		67,9	32,1
212	211-85	Briefwahlbezirk	0	0	0	0	574	574	2	572	392	180
		vH					100,0		0,3		68,5	31,5

1) Die Berechnung der Wahlbeteiligung in den allgemeinen Wahlbezirken berücksichtigt keine Briefwähler [B/(A1+B1)]; die Berechnung der Wahlbeteiligung in allen Wahlbezirken drückt den Anteil der Wähler/innen (B) in Bezug auf alle Wahlberechtigten (A) aus.

Tab. 6 Ergebnisse der Stichwahl - Wahlbezirke

Lfd. Nr.	Wahlbezirk	Wahllokal	Wahlberechtigte				Wähler/innen		Abgegebene Stimmen			
			lt. Wählerverz.		nach §19 Abs.2 NKWVG Selbst. Wahlschein	insgesamt A1+A2+A3	insgesamt	davon mit Wahlschein	Stimmen/ Stimmzettel		Von den gültigen Stimmen entfallen auf die Bewerber	
			ohne Sperrvermerk "W" Wahlschein	mit Sperrvermerk "W" Wahlschein					ungültig	gültig	Dr. Kornblum SPD	Haller CDU
			A 1	A 2	A 3	A	B	B 1	C	D	D 1	D 2
213	211-86	Briefwahlbezirk	0	0	0	0	596	596	4	592	385	207
		vH					100,0		0,7	65,0	35,0	
214	212-81	Briefwahlbezirk	0	0	0	0	817	817	8	809	538	271
		vH					100,0		1,0	66,5	33,5	
215	212-82	Briefwahlbezirk	0	0	0	0	652	652	3	649	451	198
		vH					100,0		0,5	69,5	30,5	
216	212-83	Briefwahlbezirk	0	0	0	0	489	489	3	486	273	213
		vH					100,0		0,6	56,2	43,8	
217	212-84	Briefwahlbezirk	0	0	0	0	638	638	1	637	355	282
		vH					100,0		0,2	55,7	44,3	
218	221-81	Briefwahlbezirk	0	0	0	0	534	534	3	531	369	162
		vH					100,0		0,6	69,5	30,5	
219	221-82	Briefwahlbezirk	0	0	0	0	459	459	3	456	333	123
		vH					100,0		0,7	73,0	27,0	
220	221-83	Briefwahlbezirk	0	0	0	0	481	481	4	477	309	168
		vH					100,0		0,8	64,8	35,2	
221	221-84	Briefwahlbezirk	0	0	0	0	531	531	3	528	351	177
		vH					100,0		0,6	66,5	33,5	
222	222-81	Briefwahlbezirk	0	0	0	0	559	559	3	556	308	248
		vH					100,0		0,5	55,4	44,6	
223	222-82	Briefwahlbezirk	0	0	0	0	550	550	3	547	329	218
		vH					100,0		0,5	60,1	39,9	
224	222-83	Briefwahlbezirk	0	0	0	0	466	466	4	462	272	190
		vH					100,0		0,9	58,9	41,1	
225	222-84	Briefwahlbezirk	0	0	0	0	310	310	2	308	214	94
		vH					100,0		0,6	69,5	30,5	
226	310-81	Briefwahlbezirk	0	0	0	0	449	449	2	447	316	131
		vH					100,0		0,4	70,7	29,3	
227	310-82	Briefwahlbezirk	0	0	0	0	433	433	3	430	293	137
		vH					100,0		0,7	68,1	31,9	
228	310-83	Briefwahlbezirk	0	0	0	0	561	561	2	559	403	156
		vH					100,0		0,4	72,1	27,9	
229	310-84	Briefwahlbezirk	0	0	0	0	472	472	2	470	310	160
		vH					100,0		0,4	66,0	34,0	
230	310-85	Briefwahlbezirk	0	0	0	0	556	556	3	553	394	159
		vH					100,0		0,5	71,2	28,8	
231	310-86	Briefwahlbezirk	0	0	0	0	495	495	4	491	357	134
		vH					100,0		0,8	72,7	27,3	
232	310-87	Briefwahlbezirk	0	0	0	0	510	510	2	508	359	149
		vH					100,0		0,4	70,7	29,3	
233	310-88	Briefwahlbezirk	0	0	0	0	444	444	5	439	347	92
		vH					100,0		1,1	79,0	21,0	
234	310-89	Briefwahlbezirk	0	0	0	0	452	452	4	448	309	139
		vH					100,0		0,9	69,0	31,0	
235	310-90	Briefwahlbezirk	0	0	0	0	393	393	2	391	268	123
		vH					100,0		0,5	68,5	31,5	
236	310-91	Briefwahlbezirk	0	0	0	0	481	481	3	478	315	163
		vH					100,0		0,6	65,9	34,1	
237	321-81	Briefwahlbezirk	0	0	0	0	539	539	0	539	322	217
		vH					100,0		0,0	59,7	40,3	
238	321-82	Briefwahlbezirk	0	0	0	0	643	643	7	636	377	259
		vH					100,0		1,1	59,3	40,7	
239	321-83	Briefwahlbezirk	0	0	0	0	553	553	2	551	373	178
		vH					100,0		0,4	67,7	32,3	
240	321-84	Briefwahlbezirk	0	0	0	0	479	479	7	472	337	135
		vH					100,0		1,5	71,4	28,6	
241	321-85	Briefwahlbezirk	0	0	0	0	723	723	3	720	442	278
		vH					100,0		0,4	61,4	38,6	
242	321-86	Briefwahlbezirk	0	0	0	0	552	552	3	549	328	221
		vH					100,0		0,5	59,7	40,3	
243	321-87	Briefwahlbezirk	0	0	0	0	481	481	2	479	317	162
		vH					100,0		0,4	66,2	33,8	
244	322-81	Briefwahlbezirk	0	0	0	0	498	498	2	496	245	251
		vH					100,0		0,4	49,4	50,6	
245	322-82	Briefwahlbezirk	0	0	0	0	372	372	3	369	245	124
		vH					100,0		0,8	66,4	33,6	
246	322-83	Briefwahlbezirk	0	0	0	0	570	570	0	570	343	227
		vH					100,0		0,0	60,2	39,8	
247	322-84	Briefwahlbezirk	0	0	0	0	543	543	4	539	339	200
		vH					100,0		0,7	62,9	37,1	
248	330-81	Briefwahlbezirk	0	0	0	0	471	471	4	467	303	164
		vH					100,0		0,8	64,9	35,1	

1) Die Berechnung der Wahlbeteiligung in den allgemeinen Wahlbezirken berücksichtigt keine Briefwähler [B/(A1+B1)]; die Berechnung der Wahlbeteiligung in allen Wahlbezirken drückt den Anteil der Wähler/innen (B) in Bezug auf alle Wahlberechtigten (A) aus.

Tab. 6 Ergebnisse der Stichwahl - Wahlbezirke

Lfd. Nr.	Wahlbezirk	Wahllokal	Wahlberechtigte				Wähler/innen		Abgegebene Stimmen			
			lt. Wählerverz.		nach §19 Abs.2 NKWVG Selbst. Wahlschein	insgesamt A1+A2+A3	insgesamt	davon mit Wahlschein	Stimmen/ Stimmzettel		Von den gültigen Stimmen entfallen auf die Bewerber	
			ohne Sperrvermerk "W" Wahlschein	mit Sperrvermerk "W" Wahlschein					ungültig	gültig	Dr. Kornblum SPD	Haller CDU
			A 1	A 2	A 3	A	B	B 1	C	D	D 1	D 2
249	330-82	Briefwahlbezirk	0	0	0	0	491 100,0	491	4	487	353 72,5	134 27,5
250	330-83	Briefwahlbezirk	0	0	0	0	474 100,0	474	8	466	325 69,7	141 30,3
251	330-84	Briefwahlbezirk	0	0	0	0	448 100,0	448	1	447	301 67,3	146 32,7
252	330-85	Briefwahlbezirk	0	0	0	0	407 100,0	407	4	403	327 81,1	76 18,9
253	330-86	Briefwahlbezirk	0	0	0	0	328 100,0	328	3	325	236 72,6	89 27,4
254	330-87	Briefwahlbezirk	0	0	0	0	492 100,0	492	0	492	344 69,9	148 30,1
255	330-88	Briefwahlbezirk	0	0	0	0	379 100,0	379	4	375	280 74,7	95 25,3
256	330-89	Briefwahlbezirk	0	0	0	0	447 100,0	447	2	445	321 72,1	124 27,9
257	330-90	Briefwahlbezirk	0	0	0	0	405 100,0	405	6	399	277 69,4	122 30,6
258		Briefwahlbezirke gesamt	0	0	0	0	43.952 100,0	43.952	269 0,6	43.683	28.841 66,0	14.842 34,0
259		Braunschweig gesamt	145.134	52.280	0	197.414	123.669 62,6	44.618	2.407 1,9	121.262	79.861 65,9	41.401 34,1

1) Die Berechnung der Wahlbeteiligung in den allgemeinen Wahlbezirken berücksichtigt keine Briefwähler $[B/(A1+B1)]$; die Berechnung der Wahlbeteiligung in allen Wahlbezirken drückt den Anteil der Wähler/innen (B) in Bezug auf alle Wahlberechtigten (A) aus.

ANHANG

Tab. 5 Hauptübersicht - Die Braunschweiger Wahlergebnisse seit 1946 (Teil 1)

Tag der Wahl	Wahlbeteiligung			Gültige Stimmen/ Stimmzettel 1)	Von jeweils 100 gültigen Stimmen entfielen auf							
	Wahlberechtigte	absolut	vH		SPD	CDU	FDP	UWG, GLU GRÜNE ²⁾	DRP, NPD REP ³⁾	DP, BHE, GPD PDS, DIE LINKE. ⁴⁾	AfD	Sonstige
					5	6	7	8	9	10	11	12
Oberbürgermeisterwahlen												
09.09.01	193 915	93 725	48,3	92 591	35,6	48,0	6,8	6,6	–	1,9	–	1,2
10.09.06	195 232	96 326	49,3	95 369	26,4	58,0	–	6,9	–	3,3	–	5,5
25.05.14	202 529	100 299	49,5	99 587	46,3	34,4	–	8,0	–	3,7	–	7,6
12.09.21	197 728	109 532	55,4	108 611	38,4	26,7	–	22,8	–	2,6	4,3	5,2
Oberbürgermeister-Stichwahlen												
23.09.01	193 975	84 559	43,6	83 961	42,6	57,4	–	–	–	–	–	–
15.06.14	202 713	73 165	36,1	72 718	66,5	33,5	–	–	–	–	–	–
26.09.21	197 414	123 669	62,6	121 262	65,9	34,1	–	–	–	–	–	–
Gemeindewahlen												
13.10.46	120 516	87 896	72,9	84 568	50,1	33,6	7,5	0,2	–	–	–	8,6
28.11.48	149 919	88 222	58,8	83 254	45,3	26,0	8,3	–	–	10,2	–	10,2
09.11.52	168 717	127 819	75,8	124 692	43,9	15,9	7,8	5,4	–	21,9	–	5,1
28.10.56	178 982	132 541	74,1	130 040	51,5	22,4	4,7	0,2	2,1	17,2	–	1,9
19.03.61	179 583	129 416	72,1	125 705	49,4	32,7	5,6	–	1,4	9,7	–	1,2
27.09.64	186 713	122 265	65,5	119 359	54,3	34,1	7,2	4,1	–	–	–	0,3
29.09.68	168 884	118 385	70,2	116 982	49,7	33,3	8,9	2,3	4,0	0,8	–	1,0
22.10.72	168 209	130 300	77,5	129 105	55,1	36,0	6,8	0,9	0,5	–	–	0,7
09.06.74	202 746	165 994	81,9	164 050	46,1	42,7	9,9	–	0,4	–	–	0,9
03.10.76	204 279	180 914	88,6	178 087	49,9	41,3	8,0	–	–	–	–	0,8
27.09.81	198 252	138 654	69,9	136 247	40,7	45,9	6,4	6,4	–	–	–	0,5
05.10.86	198 812	135 356	68,0	133 566	42,3	44,8	3,5	7,6	–	–	–	1,8
06.10.91	204 925	126 579	61,8	124 254	40,5	43,7	5,7	8,8	–	–	–	1,3
15.09.96	202 187	117 889	58,3	116 033	37,6	39,8	4,4	11,7	3,0	–	–	3,5
09.09.01	193 880	93 577	48,3	92 217	36,9	41,1	7,6	9,9	1,2	2,6	–	0,7
10.09.06	195 232	96 331	49,3	94 803	29,2	44,5	5,1	9,8	–	4,4	–	7,1
11.09.11	198 423	98 103	49,4	96 776	29,5	38,2	2,1	17,4	–	3,5	–	9,3
11.09.16	202 232	112 500	55,6	111 155	33,0	26,2	4,5	12,0	–	4,6	8,9	10,8
12.09.21	197 728	109 456	55,4	107 850	29,5	22,0	5,9	22,7	–	3,9	4,3	11,7
Stadtbezirksratswahlen ⁵⁾												
27.09.81	196 044	137 896	70,3	134 117	44,9	46,9	7,2	–	–	–	–	1,0
05.10.86	196 803	134 585	68,4	132 365	44,4	45,3	3,8	6,1	–	–	–	0,4
06.10.91	203 361	125 977	61,9	123 307	41,8	44,1	5,4	8,4	–	–	–	0,3
15.09.96	200 086	117 271	58,6	114 599	41,2	41,0	4,8	11,5	–	–	–	1,5
09.09.01	192 035	93 318	48,6	91 721	40,3	41,7	7,1	9,2	0,2	1,2	–	0,3
10.09.06	193 206	95 798	49,6	93 874	33,7	45,1	4,8	11,0	–	3,9	–	1,5
11.09.11	196 435	97 672	49,7	96 022	32,6	37,7	2,0	18,3	–	3,7	–	5,7
11.09.16	200 434	112 038	55,9	109 257	36,3	29,2	4,6	13,7	–	4,9	–	11,3
12.09.21	197 034	109 217	55,4	107 455	31,3	22,3	6,2	23,6	–	4,0	2,4	10,2
Landtagswahlen ⁶⁾												
20.04.47	132 406	84 959	64,2	81 847	47,2	25,2	7,3	–	–	7,8	–	12,5
06.05.51	167 955	121 995	72,6	120 289	46,4	19,5	10,2	–	2,7	8,0	–	13,2
24.04.55	173 213	136 256	78,7	134 638	43,9	28,8	6,4	–	1,6	16,1	–	3,2
19.04.59	180 868	138 417	76,5	137 006	49,5	32,7	4,9	–	1,9	10,5	–	0,5
19.05.63	179 207	134 884	75,3	133 941	51,8	37,4	6,6	–	1,0	1,7	–	1,5
04.06.67	171 700	120 210	70,0	119 281	48,4	36,9	7,7	0,3	4,9	–	–	1,8
14.06.70	177 365	131 302	74,0	130 699	53,8	37,2	5,9	–	2,1	–	–	1,0
09.06.74	203 062	166 294	81,9	165 275	46,8	42,7	9,5	–	0,4	–	–	0,6
04.06.78	202 261	152 026	75,2	151 333	45,9	43,8	4,5	4,8	0,3	–	–	0,7
21.03.82	198 684	149 636	75,3	148 782	40,0	46,9	5,7	7,0	–	–	–	0,4
15.06.86	199 440	149 972	75,2	149 165	42,9	43,6	5,2	7,8	–	–	–	0,5
13.05.90	205 938	150 427	73,0	149 196	45,0	40,2	6,3	6,3	0,1	–	–	2,0
13.03.94	202 740	146 884	72,4	145 251	44,2	35,0	4,1	9,1	3,7	–	–	4,1
01.03.98	193 190	140 874	72,9	139 528	49,3	31,2	5,2	9,5	3,4	–	–	1,4
02.02.03	186 995	125 193	66,9	124 007	37,7	39,6	9,9	10,2	0,5	1,0	–	1,2
27.01.08	187 773	107 471	57,2	106 089	31,2	36,9	8,1	11,0	1,2	9,5	–	2,1
20.01.13	192 582	115 397	59,9	114 222	33,7	29,7	8,3	18,6	0,7	4,2	–	4,8
15.10.17	190 754	121 487	63,7	120 937	37,6	26,3	7,9	11,9	–	6,7	6,0	3,6

- Fortsetzung nächste Seite -

Tab. 5 Hauptübersicht - Die Braunschweiger Wahlergebnisse seit 1946 (Teil 2)

Tag der Wahl	Wahlbeteiligung			Gültige Stimmen/ Stimmzettel 1)	Von jeweils 100 gültigen Stimmen entfielen auf							
	Wahlberechtigte	absolut	vH		SPD	CDU	FDP	UWG, GLU GRÜNE 2)	DRP, NPD REP 3)	DP, BHE, GPD PDS, DIE LINKE. 4)	AfD	Sonstige
					5	6	7	8	9	10	11	12
Bundestagswahlen 7)												
14.08.49	159 954	117 971	73,8	116 133	39,9	16,9	5,5	–	12,3	17,7	–	7,7
06.09.53	168 116	145 531	86,6	142 180	36,7	38,6	4,0	–	1,4	16,7	–	2,6
15.09.57	180 558	158 109	87,6	154 546	39,5	40,7	6,7	–	1,5	11,1	–	0,5
17.09.61	180 049	158 807	88,2	154 021	44,4	36,7	13,4	–	0,8	2,1	–	2,6
19.09.65	176 060	151 734	86,2	148 838	45,6	39,1	12,3	–	1,3	–	–	1,7
28.09.69	167 360	144 172	86,1	142 221	51,6	37,3	6,8	–	3,1	0,1	–	1,1
19.11.72	169 972	154 416	90,8	153 589	53,5	35,5	10,3	–	0,3	–	–	0,4
03.10.76	205 146	182 349	88,9	180 225	49,8	40,1	9,3	–	0,2	–	–	0,6
05.10.80	200 255	175 666	87,7	174 690	49,7	35,7	12,6	1,6	0,1	–	–	0,3
06.03.83	199 674	175 291	87,8	174 235	43,8	43,5	6,3	6,0	0,2	–	–	0,2
25.01.87	201 901	168 874	83,6	167 896	41,9	40,4	8,5	8,5	0,4	–	–	0,3
02.12.90	207 201	164 350	79,3	163 320	38,2	42,7	10,7	5,4	0,2	1,0	–	1,8
16.10.94	201 833	164 334	81,4	163 141	39,6	39,8	7,6	9,0	1,2	1,5	–	1,2
27.09.98	192 242	159 441	82,9	157 772	50,1	30,4	6,7	8,2	1,0	1,3	–	2,3
22.09.02	188 217	150 095	79,7	148 899	49,7	29,8	6,9	10,0	0,4	1,6	–	1,6
18.09.05	187 823	147 350	78,5	145 397	44,5	28,9	8,5	9,9	1,2	5,6	–	1,4
27.09.09	189 975	139 948	73,7	138 413	28,7	29,0	11,4	14,3	1,0	9,9	–	5,6
22.09.13	193 799	143 752	74,2	142 285	34,0	33,6	4,4	12,4	0,7	6,7	3,6	4,7
24.09.17	192 041	147 712	76,9	146 657	26,4	29,0	10,0	11,8	0,2	9,3	8,4	5,0
26.09.21	187 721	140 807	75,0	139 553	30,4	18,6	10,1	24,0	0,1	4,6	5,9	6,3
Europawahlen												
10.06.79	200 758	137 657	68,6	136 957	48,1	41,3	6,0	3,9	–	–	–	0,7
17.06.84	199 789	116 330	58,2	115 208	42,6	40,9	4,6	8,5	0,8	–	–	2,6
18.06.89	204 539	126 846	62,0	125 921	41,9	33,3	5,8	10,4	–	–	–	8,6
12.06.94	203 078	108 591	53,5	107 591	38,3	37,6	4,2	12,5	2,3	1,2	–	3,9
13.06.99	190 906	85 608	44,8	84 992	39,4	43,2	3,2	8,4	1,3	2,1	–	2,4
13.06.04	187 660	78 326	41,7	77 391	30,0	37,5	6,6	16,2	1,1	2,9	–	5,9
07.06.09	189 825	80 134	42,2	79 336	26,9	32,9	9,4	16,8	0,7	5,3	–	7,8
25.05.14	194 345	99 682	51,3	98 632	33,5	31,2	2,8	14,8	0,4	5,4	5,6	6,3
26.05.19	190 413	122 195	64,2	121 622	19,9	22,6	5,2	28,0	0,1	4,7	6,8	12,8

1) Bei den Gemeindewahlen von 1946 bis 1956 und den Rats- und den Stadtbezirksratswahlen seit 1981 hat der Wähler je Stimmzettel bis zu drei Stimmen. Zur Herstellung einer Vergleichbarkeit wird bei diesen Wahlen die Anzahl der gültigen Stimmzettel angegeben. - 2) von 1956 bis 1968 UWG, 1978 GLU, ab 1979 GRÜNE. - 3) bis 1963 DRP, ab 1965 NPD, ab 1994 REP, ab 2005 NPD - 4) ab 1990 PDS, ab 2005 DIE LINKE. - 5) Wahlen zu den 19 (bis 1991 22, bis 2001 21, bis 2011 20) 1981 neu geschaffenen Stadtbezirksräten. - 6) ab 1990 Zweitstimmen. - 7) ab 1953 Zweitstimmen.

Erläuterung zu Tabelle Hauptübersicht

Oberbürgermeisterwahlen

- 2001 Sp.12: Einzelwahlvorschlag Scherer
2006 Sp.12: BIBS
2014 Sp.12: BIBS, PIRATEN
2021 Sp.12: BIBS, Die PARTEI, Einzelwahlvorschlag Gust

Gemeindewahlen

- 1946 Sp.8: Unabhängige; Sp.12: KPD

1948 Sp.10: DP; Sp.12: KPD, RSF, DZP
1952 Sp.10: DP, BHE; Sp.10: Parteilose; Sp.12: KPD, FSU, DZP, BHD
1956 Sp.10: DP, GB/BHE; Sp.12: HuM, FSU, Z
1961 Sp.10: BHE, DP; Sp.12: BdD, DG, BbF
1964 Sp.12: DG
1968 Sp.10: BHE; Sp.12: APO
1972 Sp.8: FWB; Sp.12: DKP
1974 Sp.12: KP
1976 Sp.12: DKP, KBW
1981 Sp.12: DKP u. ein Einzelbewerber
1986 Sp.12: DKP, U.W.G.
1991 Sp.12: Linke Liste, ödp
1996 Sp.12: Linke Liste, GRAUE, NATURGESETZ, FÜR BS
2001 Sp.12: Deutschland, RECHTS, BfB
2006 Sp.12: BIBS, Einzelwahlvorschlag Buhlke
2011 Sp.12: BIBS, PIRATEN, RRP
2016 Sp.12: BIBS, PIRATEN, Die PARTEI
2021 Sp.12: BIBS, PIRATEN, Die PARTEI, dieBasis, BIG, Volt

Stadtbezirksratswahlen

- 1981 Sp.12: UBG, UWG, zwei Einzelbewerber
1986 Sp.12: DKP, UBG, UWG 412, Einzelbewerber Brettschneider
1991 Sp.12: UWG 412
1996 Sp.12: Linke Liste, GRAUE, NATURGESETZ, Einzelbewerber Preen, UWG 412
2001 Sp.12: BfB, PDS, Einzelwahlvorschlag Köster
2006 Sp.12: BIBS, FWHM, Einzelwahlvorschläge Buhlke und Weinhold
2011 Sp.12: BIBS, PIRATEN, SONSTIGE
2016 Sp.12: BIBS, PIRATEN, Die PARTEI, FWHM, EWV Kröckel
2021 Sp.12: BIBS, PIRATEN, Die PARTEI, dieBasis, BIG, DIE RECHTE, FREIE WÄHLER, FWBS

Landtagswahlen

- 1947 Sp.8: NLP; Sp.12: KPD, Zentrum
1951 Sp.6: CDU/DP = Niederdeutsche Union; Sp.10: BHE; Sp.12: SRP, KPD, Z, DSP, RP
1955 Sp.10: DP, BHE; Sp.12: KPD, Z, BdD, DHP, LP
1959 Sp.10: DP, BHE; Sp.12: BdD, DG
1963 Sp.10: GDP; Sp.12: DFU, DG
1967 Sp.12: DFU, EFP, FSU
1970 Sp.12: DKP
1974 Sp.12: DKP
1978 Sp.12: DKP, KBW, AUD
1982 Sp.12: DKP, BWK
1986 Sp.12: DKP, Patrioten und Einzelbewerber

noch Landtagswahlen

- 1990 Sp.12: DDD, CM, DRD, DS, DP, Familie, ÖKO UNION, REP, Die Unabhängigen, EVP, Neues Bewußtsein, ödp, PBC, Patrioten
1994 Sp.12: Die Unabhängigen, GRAUE, LLN, MITTE, NATURGESETZ, NEUE STATT PARTEI, NPD, ödp, ÖKO-UNION, PBC, STATT Partei, UWN
1998 Sp.12: DKP, DIE FRAUEN, ödp, PBC, STATT Partei
2003 Sp.12: GRAUE, ödp, PBC, Schill
2008 Sp.12: Die Friesen, GRAUE, FAMILIE, FW, Die Tierschutzpartei, ödp, PBC
2013 Sp.12: PIRATEN, FREIE WÄHLER, DIE FREIHEIT Niedersachsen, PBC, Bündnis 21/RRP
2017 Sp.12: BGE, DM, FREIE WÄHLER, LKR Niedersachsen, ÖDP, Die PARTEI, Tierschutzpartei, PIRATEN, V-Partei³

Bundestagswahlen

- 1949 Sp.10: DP; Sp.12: KPD, RSF, DZP
1953 Sp.10: DP, BHE; Sp.12: KPD, GVP
1957 Sp.10: DP, GB/BHE; Sp.12: BdD, DG, Deutscher Mittelstand, FU/Zentrum
1961 Sp.10: GDP; Sp.12: DFU, DG
1965 Sp.12: DFU, AUD, FSU
1969 Sp.10: GDP; Sp.12: ADF, EP, FSU
1972 Sp.12: DKP, EFP
1976 Sp.12: DKP, KBW, KPD, EAP
1980 Sp.12: DKP, EAP, KBW, Volksfront
1983 Sp.12: BWK, DKP, EAP
1986 Sp.12: Mündige Bürger, NPD, ÖPD, Patrioten
1990 Sp.12: CM, ÖKO UNION, DIE GRAUEN, REP, ödp
1994 Sp.12: Bürg. Solidarität, GRAUE, NATURGESETZ, MLPD, Tierschutzpartei, ödp, PBC
1998 Sp.12: APPD, BFB-Die Offensive, CM, DVU, GRAUE, Pro DM, Die Tierschutzpartei, NATURGESETZ, ödp, PBC, PSG
2002 Sp.12: Die Tierschutzpartei, GRAUE, NPD, PBC, ödp, BüSo, Schill
2005 Sp.12: Die Tierschutzpartei, GRAUE, PBC, BüSo, MLPD, Pro DM
2009 Sp.12: Die Tierschutzpartei, MLPD, DVU, ödp, PIRATEN, RRP
2013 Sp.12: PIRATEN, Tierschutzpartei, MLPD, pro Deutschland, REP, FREIE WÄHLER, PBC
2017 Sp.12: PIRATEN, NPD, Tierschutzpartei, FREIE WÄHLER, MLPD, BGE, DiB, DKP, DM, ÖOP, Die PARTEI, V-Partei³
2021 Sp.12: Die PARTEI, Tierschutzpartei, FREIE WÄHLER, PIRATEN, V-Partei³, ÖDP, MLPD, DKP, dieBasis, du., LKR, Die Humanisten, Team Todenhöfer, Volt

Europawahlen

- 1979 Sp.12: DKP, EAP, CBV, Zentrum
1984 Sp.12: EAP, EFP, FRAUEN, FRIEDEN
1989 Sp.12: ZENTRUM, ödp, Mündige Bürger, BP, BSA, LIGA, CM, DKP, ÖKO UNION, DVU, REP, FAP, Für das Europa, HP, MLPD, Bewußtsein, Patrioten
1994 Sp.12: ödp, CM, BP, LIGA, Bürg. Solidarität, BSA, APD, Bund freier Bürger, DSU, GRAUE, NATURGESETZ, Die Unregierbaren, NPD, FORUM, PBC, PASS, PDS, Plattform Europa, STATT Partei
1999 Sp.12: NPD, CM, PASS, GRAUE, APD, ödp, PBC, NATURGESETZ, BüSo, ASP, ZENTRUM, DIE FRAUEN, HP, Die Tierschutzpartei
2004 Sp.12: Die Tierschutzpartei, GRAUE, NPD, PBC, DIE FRAUEN, ödp, CM, BüSo, ZENTRUM, Deutschland, Unabhängige Kandidaten, AUFBRUCH, DKP, DP, Familie, PSG
2009 Sp.12: Die Tierschutzpartei, FAMILIE, Volksabstimmung, DIE FRAUEN, PBC, ödp, CM, DKP, AUFBRUCH, PSG, BüSo, 50PLUS, AUF, BP, DVU, DIE GRAUEN, DIE VIOLETTEN, EDE, FBI, FÜR VOLKSENTSCHEIDE, FW FREIE WÄHLER, Newropeans, PIRATEN, RRP, RENTNER
2014 Sp.12: Tierschutzpartei, PIRATEN, REP, FAMILIE, FREIE WÄHLER, PBC, Volksabstimmung, ÖDP, AUF, CM, DKP, BP, PSG, BüSo, PRO NRW, MLPD, Die PARTEI
2019 Sp.12: PIRATEN, Tierschutzpartei, Die PARTEI, FAMILIE, FREIE WÄHLER, Volksabstimmung, ÖDP, DKP, BP, MLPD, SGP, TIERSCHUTZ hier!, Tierschutzallianz, Bündnis C, BIG, BGE, DIE DIREKTE!, DIEM25, III. Weg, Die Grauen, DIE RECHTE, DIE VIOLETTEN, LIEBE, DIE FRAUEN, Graue Panther, LKR, MENSCHLICHE WELT, NL, ÖkoLinX, Die Humanisten, PARTEI FÜR DIE TIERE, Gesundheitsforschung, Volt

Parteienverzeichnis

(Verzeichnis der nach 1945 zu den Braunschweiger Wahlen zugelassenen Parteien und Wählergruppen)

ADF	Aktion Demokratischer Fortschritt	DZP	Deutsche Zentrumspartei
AfD	Alternative für Deutschland	EAP	Europäische Arbeiterpartei (1979 und 1984: Europäische Arbeiterpartei im Verband der European Labour Party - ELP)
APD	AUTOFAHRER - und BÜRGERINTERESSEN PARTEI DEUTSCHLANDS	EDE	Europa - Demokratie - Esperanto
APO	Wählergruppe der außerparlamentarischen Opposition	EFP	Europäische Föderalistische Partei
APPD	Anarchistische Pogo-Partei Deutschlands	EP	Europa Partei
ASP	Automobile-Steuerzahler-Partei	FAMILIE	FAMILIEN-PARTEI DEUTSCHLANDS
AUD	Aktionsgemeinschaft Unabhängiger Deutscher	FAP	Freiheitliche Deutsche Arbeiterpartei
AUF	AUF - Partei für Arbeit, Umwelt und Familie, Christen für Deutschland	FBI	Freie Bürger-Initiative
AUFBRUCH	Aufbruch für Bürgerrechte, Freiheit und Gesundheit	FDP	Freie Demokratische Partei (bis 2002: F.D.P.)
-	Bund freier Bürger	FORUM	NEUES FORUM
BbF	Block berufstätiger Frauen	FRAUEN	Frauenpartei
BdD	Bund der Deutschen	FREIE WÄHLER	FREIE WÄHLER NIEDERSACHSEN
BFB - Die Offensive	BUND FREIER BÜRGER - OFFENSIVE FÜR DEUTSCHLAND Die Freiheitlichen	FRIEDEN	DIE FRIEDENSLISTE
BfB	Bürger für Braunschweig	FSU	Frei Soziale Union
BHD	Bund heimattreuer Deutscher	-	Für das Europa der Arbeitnehmer/innen und der Demokratie
BGE	Bündnis Grundeinkommen	FÜR BS	Wählergemeinschaft Für Braunschweig
BHE	Bund der Heimatvertriebenen und Entrechteten (Gesamtdeutscher Block - Gesamtdeutsche Partei)	FÜR VOLKSENTSCHEIDE	(Wählergemeinschaft) Gerechtigkeit braucht Bürgerrechte – Wir danken für Ihr Vertrauen!
BIBS	Bürgerinitiative Braunschweig	FVP	Freiheitliche Volkspartei
BIG	Bündnis für Innovation & Gerechtigkeit	FWB	Freie Wählergruppe Braunschweig
BP	Bayernpartei	FWHM	Freie Wählerstimme Heidberg-Melverode
BSA	Bund Sozialistischer Arbeiter, deutsche Sektion der Vierten Internationale	Gesundheitsforschung	Partei für gesundheitsforschung
Bündnis C	Bündnis C - Christen für Deutschland	GB/BHE	Gesamtdeutscher Block/BHE
BüSo	Bürgerrechtsbewegung Solidarität	GLU	Grüne Liste Umweltschutz
BWK	Bund Westdeutscher Kommunisten	GPD	(GDP) Gesamtdeutsche Partei (anl. der BTW 1961 Fusion von DP und BHE zur GDP)
CBV	Christliche Bayerische Volkspartei - Liga der Volksparteien Europas	GRAUE	DIE GRAUEN - Graue Panther (vor 1994: DIE GRAUEN)
CDU	Christlich Demokratische Union Deutschlands	GRÜNE	BÜNDNIS 90/DIE GRÜNEN (vor 1990: Die Grünen)
CM	CHRISTLICHE MITTE	GVP	Gesamtdeutsche Volkspartei
DDD	Bund der Deutschen Demokraten	HP	Humanistische Partei
Deutschland	Ab jetzt...Bündnis für Deutschland	HuM	Hausbesitzer und Mittelstandsblock
DFU	Deutsche Friedens Union	KBW	Kommunistischer Bund Westdeutschlands
DG	Deutsche Gemeinschaft	KPD	Kommunistische Partei Deutschlands
DHP	Deutsch Hannoversche Partei	LIEBE	Europäische Partei LIEBE
DiB	Demokratie in Bewegung	LIGA	CHRISTLICHE LIGA Die Partei für das Leben
dieBasis	Basisdemokratische Partei Deutschland	Linke Liste	Wahlbündnis Linke Liste Braunschweig
DIE DIREKTE!	Demokratie DIREKT!	LKR	Bernd Lucke und die Liberal-Konservativen Reformer
DIE FRAUEN	Feministische Partei DIE FRAUEN	LLN	LINKE LISTE NIEDERSACHSEN
DIE GRAUEN	Initiiert v. Seniorenschutzbund "Graue Panther" e.V. (ab 1994: GRAUE - DIE GRAUEN/Graue Panther)	LP	Landwirte Partei
DIE FREIHEIT Niedersachsen	Bürgerrechtspartei für mehr Freiheit und Demokratie – Die Freiheit	MENSCHLICHE WELT	Menschliche Welt - für das Wohl und Glücklichein aller - Mittelstand; BTW 1957: Deutscher Mittelstand
Die Grünen	Die Grünen (ab 1990 BÜNDNIS 90/DIE GRÜNEN)	MITTE	DIE MITTE
Die Humanisten	Partei der Humanisten	MLPD	Marxistisch Leninistische Partei Deutschlands
DIE LINKE	DIE LINKE	Mündige Bürger	Wählergemeinschaft mündiger Bürger
DIEM25	Demokratie in Europa - DIEM25	NATURGESETZ	NATURGESETZ PARTEI, AUFBRUCH ZU NEUEM BEWUSSTSEIN
III. Weg	DER DRITTE WEG	NEUE STATT PARTEI	DIE NEUE STATT PARTEI, Landesverband Niedersachsen
Die PARTEI	Partei für Arbeit, Rechtsstaat, Tierschutz, Eliten- förderung und basisdemokratische Initiative	Neues Bewußtsein	die ganzheitlich esoterische Partei Deutschlands
DIE RECHTE	DIE RECHTE – Partei für Volksabstimmung, Souveränität und Heimatschutz	Newropeans	Newropeans
Die Tierschutzpartei	Mensch Umwelt Tierschutz (vor 1998: Tierschutz - Die Tierschutzpartei)	NL	Neue Liberale – Die Sozialliberalen
Die Unabhängigen	Landesgemeinschaft unabhängiger Bürger Niedersachsens	NLP	Niedersächsische Landespartei (ab 1948 DP)
-	Die Unregierbaren - Autonome Liste	NPD	Nationaldemokratische Partei Deutschlands
DIE VIOLETTEN	Die Violetten für spirituelle Politik	ÖDP/ödp	Ökologisch Demokratische Partei
DKP	Deutsche Kommunistische Partei	ÖkoLinX	Ökologische Linke
DM	Deutsche Mitte	ÖKO UNION	DEUTSCHE SOLIDARITÄT Union für Umwelt und Lebensschutz
DP	DEUTSCHE PARTEI	PARTEI FÜR DIE TIERE	PARTEI FÜR DIE TIERE DEUTSCHLAND
DRD	Demokratische Republikaner Deutschlands	PASS	Partei der Arbeitslosen und Sozial Schwachen
DRP	Deutsche Reichspartei (vor 1956: Deutsche Rechtspartei)	Patrioten	Patrioten für Deutschland
DS	DEMOKRATISCHE SOZIALISTEN Niedersachsen	PBC	Partei Bibeltreuer Christen
DSP	Deutsche Soziale Partei		
DSU	Deutsche Soziale Union		
du.	Die Urbane. Eine HipHop Partei		
DVU	DEUTSCHE VOLKSUNION		

Parteienverzeichnis (Fortsetzung)

PDS	Partei des Demokratischen Sozialismus, (BTW 1994 und 1998: Partei des Demokratischen Sozialismus, Landesverband Niedersachsen Linke Liste)
PIRATEN	Piratenpartei Deutschland
50PLUS	50Plus Das Generationen-Bündnis
pro Deutschland	Bürgerbewegung pro Deutschland
Pro DM	Initiative Pro D-Mark - neue liberale Partei - Plattform Europa der ArbeitnehmerInnen und Demokratie
PRO NRW	Bürgerbewegung PRO NRW
PSG	Partei für Soziale Gleichheit, Sektion der Vierten Internationale
RENTNER	RENTNER-PARTEI-DEUTSCHLAND
REP	DIE REPUBLIKANER
RP	Deutsche Rechtspartei
RRP/Bündnis 21/RRP	Rentnerinnen und Rentner Partei
RSF	Radikal Soziale Freiheitspartei
Schill	Partei Rechtsstaatlicher Offensive
SGP	Sozialistische Gleichheitspartei
SPD	Sozialdemokratische Partei Deutschlands
SRP	Sozialistische Reichspartei
STATT Partei	STATT Partei DIE UNABHÄNGIGEN, Landesverband Niedersachsen
Team Todenhöfer	Team Todenhöfer - Die Gerechtigkeitspartei
Tierschutzpartei	Die Tierschutzpartei (ab 1998: Mensch Umwelt Tierschutz)
Tierschutz hier!	Aktion Partei für Tierschutz – DAS ORIGINAL
Tierschutzallianz	Allianz für Menschenrechte, Tier- und Naturschutz
UBG	Unabhängige Bürgergemeinschaft
Unabhängige Kandidaten	Aktion unabhängige Kandidaten
UWG	Unabhängige Wählergemeinschaft
UWG 412	Unabhängige Wählergemeinschaft 412
UWN	Unabhängige Wählergemeinschaften Niedersachsen
V	Volksfront
Volt	Volt Deutschland
V-Partei3	Partei für Veränderung, Vegetarier und Veganer
Volksabstimmung	Ab jetzt ..Bündnis für Deutschland, für Demokratie durch Volksabstimmung
Z (DZP)	Zentrum (Deutsche Zentrumspartei)
Zentrum	Deutsche Zentrumspartei

Fundstellenverzeichnis der Braunschweiger Wahlergebnisse seit 1946

Gemeindewahlen

13.10.1946 Kommunalpolitische Schriften, Heft 2
28.11.1948 Kommunalpolitische Schriften, Heft 5
09.11.1952 Kommunalpolitische Schriften, Heft 13
28.10.1956 Kommunalpolitische Schriften, Heft 19
19.03.1961 Kommunalpolitische Schriften, Heft 23
27.09.1964 Kommunalpolitische Schriften, Heft 25
29.09.1968 Kommunalpolitische Schriften, Heft 26
22.10.1972 Kommunalpolitische Schriften, Heft 29
09.06.1974 Kommunalpolitische Schriften, Heft 29
03.10.1976 Kommunalpolitische Schriften, Heft 29
27.09.1981 Stat. Mb., Sonderbeilage Dez. 1981
05.10.1986 Stat. Mb., Sonderbeilage Nov. 1986
06.10.1991 Stat. Mb., Sonderbeilage Okt. 1991
15.09.1996 Stat. Mb., Sonderbeilage Sept. 1996
09.09.2001 info-line, Wahlen aktuell, 2 · 2003
10.09.2006 info-line, Wahlen aktuell, 4 · 2006
11.09.2011 info-line, Wahlen aktuell, 6 · 2011
11.09.2016 info-line, Wahlen aktuell, 4 · 2016
12.09.2021 info-line, Wahlen aktuell, 8 · 2021

Bundestagswahlen

14.08.1949 Kommunalpolitische Schriften, Heft 7
06.09.1953 Kommunalpolitische Schriften, Heft 15
15.09.1957 Kommunalpolitische Schriften, Heft 21
17.09.1961 Kommunalpolitische Schriften, Heft 24
19.09.1965 Sonderdruck KPS vom Dezember 1965
28.09.1969 Kommunalpolitische Schriften, Heft 26
19.11.1972 Kommunalpolitische Schriften, Heft 29
03.10.1976 Kommunalpolitische Schriften, Heft 29
05.10.1980 Stat. Mb., Sonderbeilage Oktober 1980
06.03.1983 Stat. Mb., Sonderbeilage April 1983
25.01.1987 Stat. Mb., Sonderbeilage Dezember 1986
02.12.1990 Stat. Mb., Sonderbeilage Dezember 1990
16.10.1994 Stat. Mb., Sonderbeilage Oktober 1994
27.09.1998 info-line, Wahlen aktuell, 1 · 1999
22.09.2002 info-line, Wahlen aktuell, 1 · 2005
18.09.2005 info-line, Wahlen aktuell, 1 · 2007
30.09.2009 info-line, Wahlen aktuell, 7 · 2009
22.09.2013 info-line, Wahlen aktuell, 8 · 2013
23.10.2017 info-line, Wahlen aktuell, 4 · 2017
26.09.2021 info-line, Wahlen aktuell, 7 · 2021

Ortsrats /Stadtbezirksratswahlen

09.06.1974 Kommunalpolitische Schriften, Heft 29
03.10.1976 Kommunalpolitische Schriften, Heft 29
27.09.1981 Stat. Mb., Sonderbeilage Dez. 1981
05.10.1986 Stat. Mb., Sonderbeilage Nov. 1986
06.10.1991 Stat. Mb., Sonderbeilage Okt. 1991
15.09.1996 Stat. Mb., Sonderbeilage Sept. 1996
09.09.2001 info-line, Wahlen aktuell, 2 · 2003
10.09.2006 info-line, Wahlen aktuell, 4 · 2006
11.09.2011 info-line, Wahlen aktuell, 6 · 2011
11.09.2016 info-line, Wahlen aktuell, 4 · 2016
12.09.2021 info-line, Wahlen aktuell, 8 · 2021

Europawahlen

10.06.1979 Stat. Mb., Sonderbeilage Juni 1979
17.06.1984 Stat. Mb., Sonderbeilage Juni 1984
18.06.1989 Stat. Mb., Sonderbeilage Juni 1989
12.06.1994 Stat. Mb., Sonderbeilage Juni 1994
13.06.1999 info-line, Wahlen aktuell, 1 · 2003
13.06.2004 info-line, Wahlen aktuell, 3 · 2005
07.06.2009 info-line, Wahlen aktuell, 2 · 2009
25.05.2014 info-line, Wahlen aktuell, 9 · 2014
26.05.2019 info-line, Wahlen aktuell, 3 · 2019

Landtagswahlen

20.04.1947 Kommunalpolitische Schriften, Heft 2
06.05.1951 Stat. Mb., Sonderbeilage Mai 1951
24.04.1955 Stat. Mb., Sonderbeilage April 1955
19.04.1959 Stat. Mb., Sonderbeilage April 1959
19.05.1963 Stat. Mb., Sonderbeilage Juni 1963
04.06.1967 Stat. Mb., Sonderbeilage April 1968
14.06.1970 Stat. Mb., Sonderbeilage Okt. 1970 und
Kommunalpolitische Schriften, Heft 26
09.06.1974 Kommunalpolitische Schriften, Heft 29
04.06.1978 Stat. Mb., Sonderbeilage Juni 1978
21.03.1982 Stat. Mb., Sonderbeilage März 1982
15.06.1986 Stat. Mb., Sonderbeilage Juni 1986
13.05.1990 Schnellbericht vom 15. Mai 1990
13.05.1990 Stat. Mb., Sonderbeilage Mai 1990
13.03.1994 Stat. Mb., Sonderbeilage März 1994
10.06.1998 info-line, Wahlen aktuell, 5 · 1998
02.02.2003 info-line, Wahlen aktuell, 2 · 2005
27.01.2008 info-line, Wahlen aktuell, 5 · 2008
20.01.2013 info-line, Wahlen aktuell, 4 · 2013
15.10.2017 info-line, Wahlen aktuell, 8 · 2017

Oberbürgermeisterwahlen

09.09.2001 info-line, Wahlen aktuell, 2 · 2003
10.09.2006 info-line, Wahlen aktuell, 4 · 2006
15.06.2014 info-line, Wahlen aktuell, 10 · 2014
26.09.2021 info-line, Wahlen aktuell, 8 · 2021

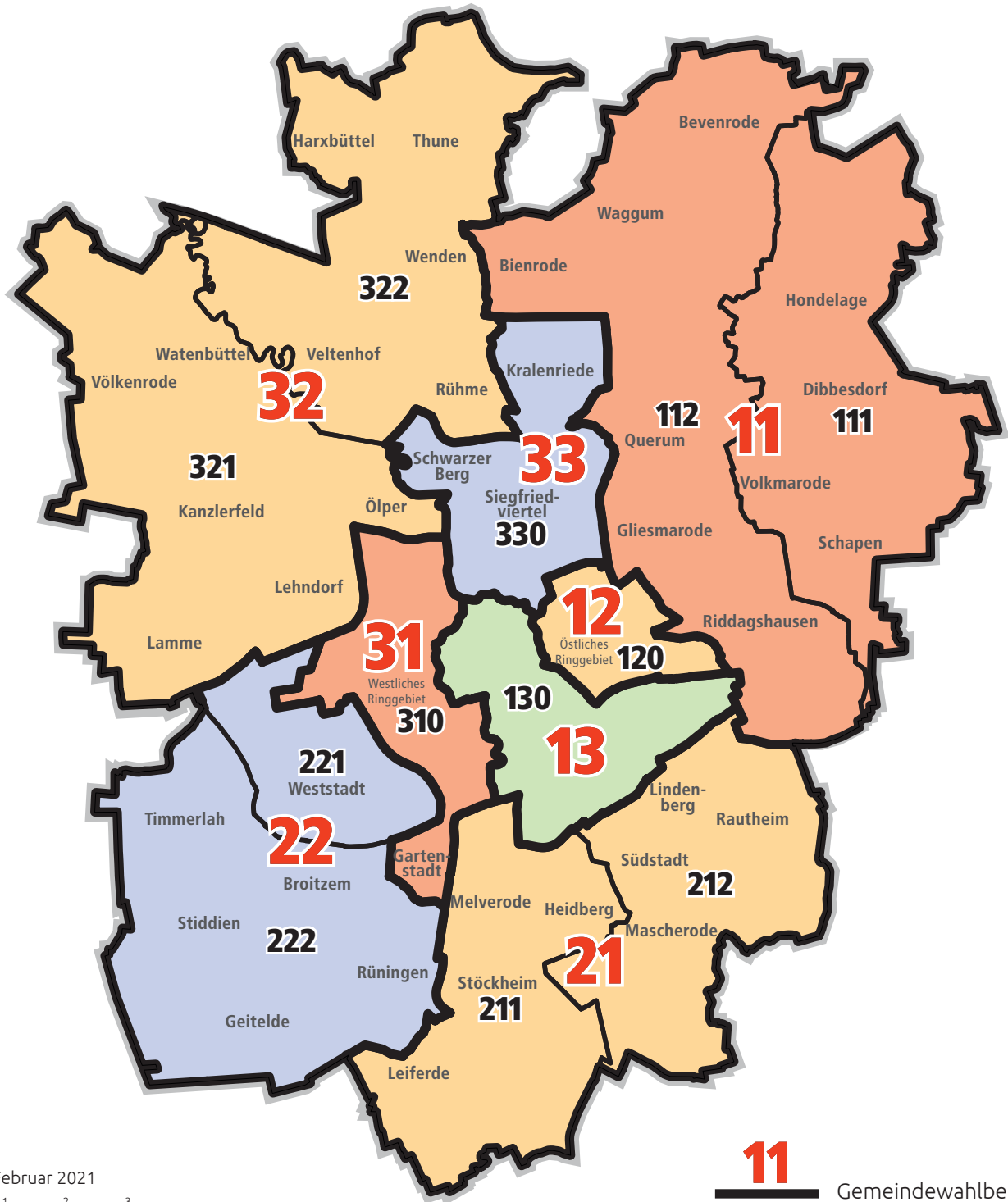

Stand: Februar 2021



Karte: © Stadt Braunschweig | Abteilung Geoinformation, 2021
www.braunschweig.de/geodaten | RE100.07-0321_varA

11 Gemeindewahlbereich
111 Stadtbezirk

Gemeindewahlbereich - Stadtbezirke

11 Nordost

- 111 Hondelage-Volkmarode
- 112 Wabe-Schunter-Beberbach

12 Östlicher Ring

- 120 Östliches Ringgebiet

13 Innenstadt/Südlicher Ring

- 130 Mitte

Gemeindewahlbereich - Stadtbezirke

21 Südost

- 211 Braunschweig-Süd
- 212 Südstadt-Rautheim-Mascherode

22 Südwest

- 221 Weststadt
- 222 Südwest

Gemeindewahlbereich - Stadtbezirke

31 Westlicher Ring

- 310 Westliches Ringgebiet

32 Nordwest

- 321 Leindorf-Watenbüttel
- 322 Nördliche Schunter-/Okeraue

33 Nördlicher Ring

- 330 Nordstadt-Schuntereraue

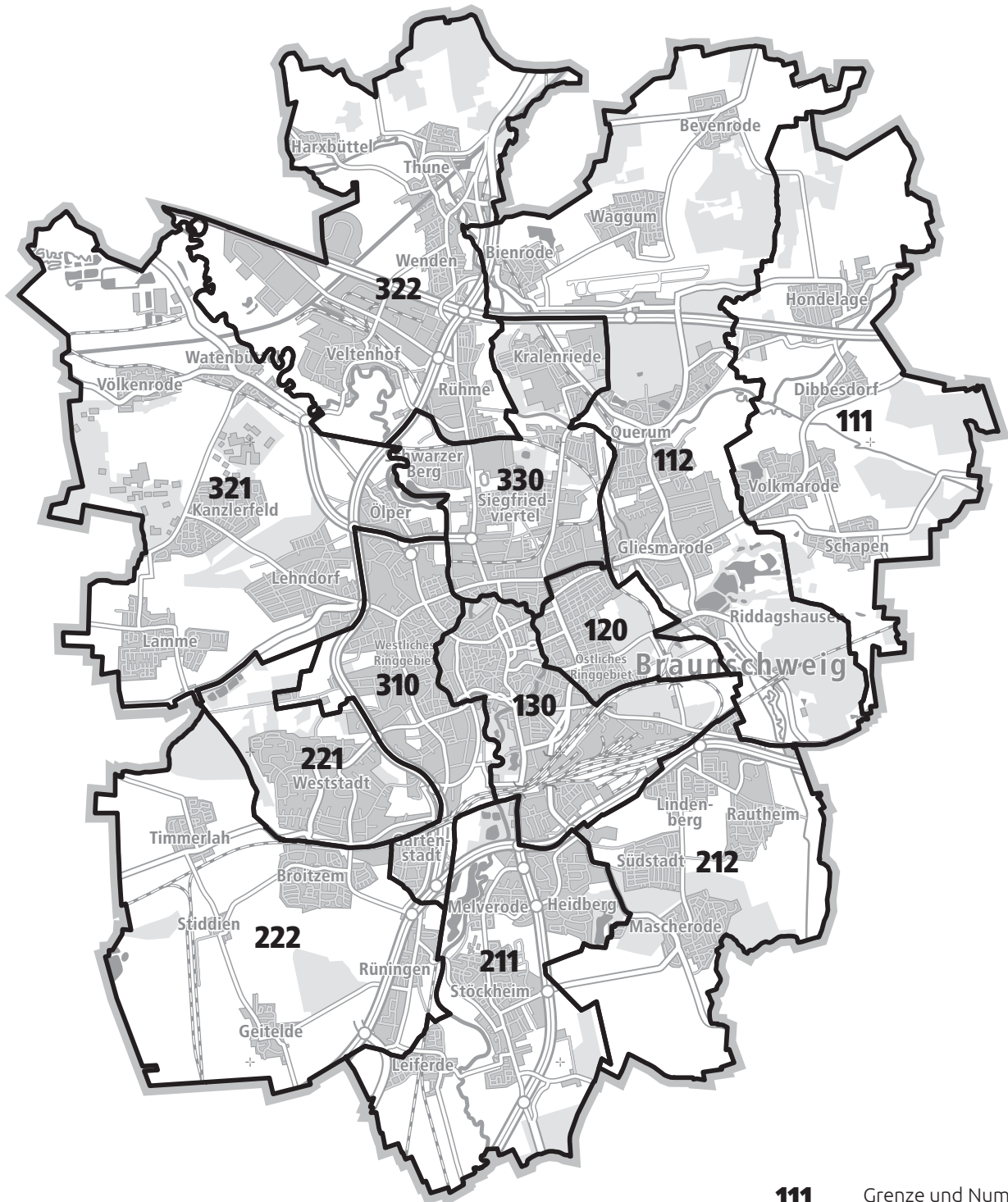

Stand: März 2021

111 Grenze und Nummer des Stadtbezirks (gültig ab 01.11.2021)

Stadtbezirke

111	Hondelage - Volkmarode	221	Weststadt
112	Wabe - Schunter - Beberbach	222	Südwest
120	Östliches Ringgebiet	310	Westliches Ringgebiet
130	Mitte	321	Lehndorf - Watenbüttel
211	Braunschweig-Süd	322	Nördliche Schunter-/Okeraue
212	Südstadt - Rautheim - Mascherode	330	Nordstadt - Schunteraue

Wahlbezirkseinteilung in den Stadtbezirken

Stand: Mai 2021



Karte: © Stadt Braunschweig | Abteilung Geoinformation, 2021
www.braunschweig.de/geodaten | RE85-09-0521

211- Grenze und Nummer des Stadtbezirks
211-01 Grenze und Nummer des Wahlbezirks

Landtagswahlkreis	Gemeindewahlbereich	Stadtbezirk	Allgemeine Wahlbezirke	Briefwahlbezirke	
1	11	111	Hondelage-Volkmarode	01-03, 11, 21-22, 31	11181-11184
1	11	112	Wabe-Schunter-Beberbach	01, 11-12, 21, 31-32, 41-43, 51-54, 61	11281-11287
1	12	120	Östliches Ringgebiet	01-06, 11-12, 21-22, 31-37	12081-12091
1	13	130	Mitte	01-04, 11-15, 21-25, 31-32, 41, 51-52	13081-13089
2	21	211	Braunschweig-Süd	01-04, 11, 21-26, 31-33	21181-21186
2	21	212	Südstadt-Rautheim-Mascherode	01, 11-12, 21-22, 31-31, 41-43	21281-21284
2	22	221	Weststadt	01-05, 11-16, 21-23	22181-22184
2	22	222	Südwest	01-02, 11, 21, 31-34, 41-42	22281-22284
3	31	310	Westliches Ringgebiet	01-04, 11-16, 21-22, 31-34, 41-45, 51-52	31081-31091
3	32	321	Lehndorf-Watenbüttel	01-03, 11-15, 21-23, 31, 41-42, 51	32181-32187
3	32	322	Nördliche Schunter-/Okeraue	01-02, 11-12, 21, 31, 41-43	32281-32284
3	33	330	Nordstadt-Schunteraue	01-04, 11-16, 21-29, 31-32, 41-42	33081-33090