



Europawahl 2019

Braunschweig

Stärkste Partei

nach Wahlbezirken

- ohne Briefwahl -

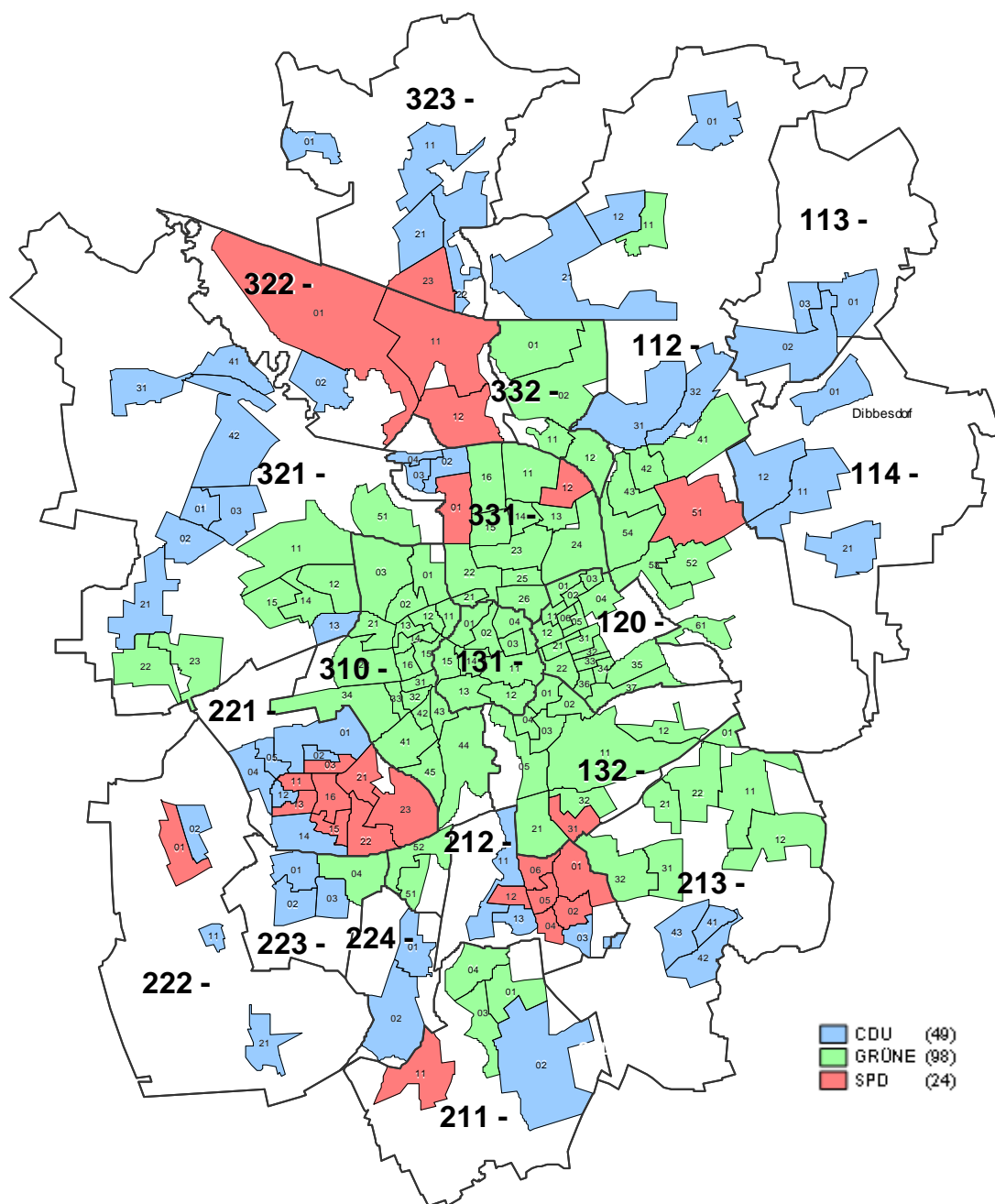

Herausgeber: Stadt Braunschweig
Der Oberbürgermeister
Referat Stadtentwicklung und Statistik, 2020

Fachliche Leitung: Hermann Klein
Textbeiträge: Jörg Hohmeier, Hermann Klein

Datenanalyse/Grafiken/Karten: Arbeitsgruppe Statistik und Stadtforschung
Hubert Philipp, Juliane Meyer, Claudia-Fé Zimmermann, Günter Pätzold

Ergebnis-Tabellen: Stelle Wahlen - Norbert Buschbaum

Alle Rechte vorbehalten. Nachdruck, auch auszugsweise, nur mit Genehmigung des Herausgebers. Es ist insbesondere nicht gestattet, ohne ausdrückliche Genehmigung des Herausgebers diese Veröffentlichung oder Teile daraus für gewerbliche Zwecke zu übersetzen, zu vervielfältigen, auf Mikrofilm/-fiche zu verfilmen oder in elektronische Systeme einzuspeichern.

Die Europawahl in Braunschweig am 26. Mai 2019

Inhaltsverzeichnis	Seite
Vorwort	4
Erläuterung der Ergebnisse der Europawahl 2019 im Überblick	5
Übersichtsgrafiken (Grafikpool).....	11
Europawahl 2019 – Analyseteil	25
Wahlergebnisse nach Hochburgen und Kellerbezirken der Parteien (Analysebezirke I)	37
Wahlergebnisse nach Ausprägung bestimmter Strukturmerkmale (Analysebezirke II)	40
Wahlergebnisse nach Stadtvierteln und Ortsteilen (Analysebezirke III).....	43
Wahlergebnisse in den Briefwahlbezirken (Analysebezirke IV).....	49
Stimmenanteile der Parteien in den Wahlbezirken (Grafiken).....	53
Parteienprofile der Europawahl (Grafiken).....	56
Stimmenanteile der Parteien sowie Wahlbeteiligung in den Wahlbezirken (Karten).....	67
Repräsentative Wahlstatistik (Tab. 1)	93
Ergebnisse der Europawahl nach Gemeindewahlbereichen (Tab. 2)	108
Ergebnisse der Europawahl nach Stadtbezirken (Tab. 3)	114
Einzelergebnisse der Europawahl nach Wahlbezirken (Tab. 4).....	120
Hauptübersicht – Die Braunschweiger Wahlergebnisse seit 1946 (Tab. 6)	142
Fundstellenverzeichnis der Braunschweiger Wahlergebnisse seit 1946.....	146
Wahlgrenzen und Wahlbezirke in Braunschweig (Karten)	147

Vorbemerkung:

Versuche, konsequent geschlechtsneutral oder in weiblicher und männlicher Form zu formulieren, führen in großen Teilen zur Unleserlichkeit des Textes. Sofern also nur von Bürgern oder Wählern die Rede ist, sind immer auch Bürgerinnen und Wählerinnen gemeint. Wir bitten hierfür um Ihr Verständnis.

Vorwort

Die Europawahl 2019, die 9. Wahl zum Europäischen Parlament, war etwas Besonderes – aufgrund ihrer Ausgangsbedingungen, der ungewöhnlich großen Zahl teilnehmender Parteien und in Bezug auf die Wahlergebnisse. Mit der EU-Osterweiterung in 2004 wurde die Arbeitnehmerfreizügigkeit innerhalb der EU eingeführt. Nur Deutschland und Österreich schränkten sie bis Mitte 2011 stark ein. In den wirtschaftlich prosperierenden EU-Staaten erhöhte sich folglich sukzessive die Zahl der EU-Ausländer. Aufgrund des ab Mitte 2015 einsetzenden starken Flüchtlingszustroms aus den Kriegs- und Bürgerkriegsgebieten im Vorderen Orient und in Afrika, stieg in vielen EU-Staaten die Ausländerzahl sprunghaft an.

In dieser Phase erfolgte in Großbritannien am 23. Juni 2016 das EU-Referendum über den sogenannten „Brexit“ – den Ausstieg des Vereinigten Königreichs aus der Europäischen Union. Er war dort wegen des Finanzbeitrags zur EU bereits seit längerem in der Diskussion. Der britischen Regierung war es jedoch weder zum zunächst geplanten Ausstiegstermin 31. März 2019 noch bis zum Wahltag am 26. Mai 2019 gelungen, mit den Verhandlungspartnern der EU einen Vertragsentwurf auszuhandeln, der im britischen Unterhaus Zustimmung fand. Daher nahm Großbritannien an dieser Europawahl noch einmal teil.

In Braunschweig nahmen insgesamt 64,2 % der Wahlberechtigten an der Europawahl teil – mehr als bei der Landtagswahl 2017 (63,7 %), nahezu 3 Prozentpunkte mehr als bundesweit und 12,9 Prozentpunkte mehr als bei der Europawahl 2014. In Braunschweig waren etwa 7.800 Wahlberechtigte aus den anderen 27 EU-Staaten aufgerufen, ihr Wahlrecht hier vor Ort wahrzunehmen. Davon machten jedoch nur 536 nicht deutsche EU-Bürgerinnen und -Bürger Gebrauch.

Das neu zu wählende EU-Parlament setzt sich vorerst weiterhin aus 751 Abgeordneten aus 28 Mitgliedstaaten zusammen, 96 davon aus Deutschland. Mit Austritt des Vereinigten Königreichs aus der EU verringert sich die Abgeordnetenzahl um 73 Sitze, wovon 46 vereinbarungsgemäß dann auf andere EU-Staaten verteilt werden.

Im Vergleich zur Wahl 2014 ist das Interesse, per Briefwahl zu wählen, ein weiteres Mal erheblich gestiegen. Es wurden mehr als 34.000 Briefwahlunterlagen ausgehändigt (+ 9.000). Der Anteil der Briefwähler an allen Wählern lag damit bei mehr als 26 %.

Gemessen an der weit höheren Wahlbeteiligung und der schwierigen Handhabung der 87 cm langen Stimmzettel mit insgesamt 40 Parteien und politischen Vereinigungen haben die etwa 1.800 ehrenamtlichen Wahlhelferinnen und Wahlhelfer in 223 Wahlbezirken mit dem Abschluss aller Arbeiten gegen 21.30 Uhr eine insgesamt hervorragende Arbeit geleistet. Bei ihnen allen und den übrigen, an der Vorbereitung und Durchführung dieser Wahl Beteiligten möchte ich mich ganz herzlich bedanken, insbesondere, weil eine große Zahl davon sich seit vielen Jahren für dieses Wahlehrenamt zur Verfügung stellt.

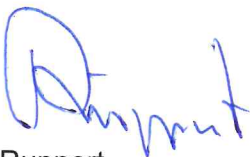

Ruppert
Stadtrat und Stadtwahlleiter

Ergebnisse der Europawahl 2019 im Überblick

Bundesrepublik

Die Europawahl 2019, die 9. Direktwahl zum Europa-Parlament, stand relativ stark unter dem Eindruck des „Brexit“ sowie der Meta-Themen Migrations-, Flüchtlings- und Klimapolitik. Diese Themen dürften zu dem sehr starken Anstieg der Wahlbeteiligung sowohl in der Europäischen Union (50,7 %; +8,1 Prozentpunkte) als auch in der Bundesrepublik Deutschland (61,4 %; +13,3 Prozentpunkte) beigetragen haben.

Auch zu dieser Europawahl hat es in Deutschland keine Sperrklausel gegeben, um Sitze im Europa-Parlament erringen zu können. Von den 96 auf die Bundesrepublik entfallenden Sitze sind neun Mandate an Parteien ergangen, die weniger als drei Prozent Stimmenanteil erreicht haben. Diese Sperrklausel galt in Deutschland bis zur Europawahl 2009.

Stärkste Kraft sind CDU/CSU mit einem Stimmenanteil von 28,9 % (-6,5 Prozentpunkte) geworden. Zweitstärkste Partei wurden die GRÜNEN mit 20,5 %, bei einem Gewinn von 9,8 Prozentpunkten. Die SPD erlangte 15,8 % der Stimmen bei erheblichen Verlusten in Höhe von 11,4 Prozentpunkten. Die AfD konnte 11,0 % der Wähler*innen an sich binden (+3,9 Prozentpunkte). Etwa gleich stark haben DIE LINKE (5,5 %; -1,9 Prozentpunkte) und die FDP (5,4 %; +2,1 Prozentpunkte) abgeschnitten.

Aufgrund der fehlenden Sperrklausel sind Die PARTEI und FREIE WÄHLER mit jeweils zwei Sitzen und die PIRATEN, Tierschutzpartei, FAMILIE, ÖDP und Volt mit jeweils einem Sitz im Europa-Parlament vertreten.

Niedersachsen

Auch in Niedersachsen ist die Wahlbeteiligung deutlich angestiegen, und zwar um 12,5 Prozentpunkte auf 61,5 %. Die CDU ist – trotz Verlusten in Höhe von 9,5 Prozentpunkten – stärkste Kraft in Niedersachsen bei der Europawahl geblieben. Zweitstärkste Partei wurde Bündnis90/Die Grünen mit einem Stimmenanteil von 22,6 % (+11,7 Prozentpunkte) vor der SPD, die bei Verlusten von 11,6 Prozentpunkten 20,9 % der Wählerinnen und Wähler auf sich vereinen konnte. Auf den weiteren Rängen folgen AfD (7,9 %; +2,6 Prozentpunkte), FDP (5,0 %; +2,4 Prozentpunkte) und DIE LINKE (3,8 %; -0,2 Prozentpunkte).

Braunschweig

In Braunschweig war die Wahlbeteiligung mit 64,2 % (+12,9 Prozentpunkte) noch höher als auf Bundes- und Landesebene. Als Überraschung ist sicherlich zu werten, dass Bündnis90/Die Grünen mit 28,0 % der Stimmen (+13,3 Prozentpunkte) die Europawahl in Braunschweig gewonnen hat. Auf dem zweiten Platz findet sich die CDU wieder, die 8,6 Prozentpunkte zur Europawahl 2014 einbüßte und 22,6 % der Stimmen erlangen konnte. Die SPD musste auch in Braunschweig hohe Verluste verkraften (-13,6 Prozentpunkte) und konnte 19,9 % der Wähler*innen an sich binden. Die AfD (6,8 %; +1,2 Prozentpunkte), FDP (5,2 %; +2,4 Prozentpunkte), DIE LINKE (4,7 %; -0,7 Prozentpunkte) sowie Die PARTEI (4,0 %; +2,9 Prozentpunkte) folgen auf den nächsten Plätzen.

Parteienanalyse Braunschweig

Bündnis90 / Die Grünen

- Die Grünen sind aus der Europawahl 2019 in Braunschweig als Gewinner hervorgegangen. Sie sind mit 28,0 % der Stimmen stärkste Partei geworden und erzielten dabei einen Zuwachs von 13,3 Prozentpunkten im Vergleich zur Europawahl 2014 (vgl. S. 13). Es ist das mit weitem Abstand beste jemals erzielte Wahlergebnis der Grünen in Braunschweig. Ihre bisherige Bestmarke lag in Braunschweig bei 18,6 % anlässlich der Landtagswahl 2013.
- Ihre stärksten Ergebnisse haben die Bündnisgrünen in den Stadtbezirken Östliches Ringgebiet (39,6 %), Viewegsgarten-Bebelhof (32,2 %) und Westliches Ringgebiet (31,6 %) erzielen können (vgl. S. 26). Demgegenüber hat die Partei in Heidberg-Melverode und Veltenhof-Rühme mit jeweils 19,8 %, in Hondelage (18,8 %) sowie in Rünigen (18,3 %) stark unterdurchschnittlich abgeschnitten. In sechs der 19 Stadtbezirke haben Bündnis90/Die Grünen den höchsten Stimmenanteil aller Parteien erhalten.
- In allen Stadtbezirken hat diese Partei Gewinne erzielt, die im Östlichen Ringgebiet (+15,1 Prozentpunkte), in der Innenstadt (+14,9 Prozentpunkte) und in Stöckheim-Leiferde (+14,6 Prozentpunkte) am höchsten ausfielen (vgl. S. 27).
- In ihren eigenen Hochburgen haben die Grünen 14,7 Prozentpunkte gewinnen können, und selbst in ihren Kellerbezirken konnten sie Zuwächse verbuchen (+9,9 Prozentpunkte). Aber auch in den Hochburgen von CDU (+14,2 Prozentpunkte) und FDP (+15,0 Prozentpunkte) hat die Partei überdurchschnittlich gut abgeschnitten (vgl. S. 39).
- Bündnis90/Die Grünen haben in allen sozio-demografischen Analysebezirken relativ konsistent, ohne auffällige Ausreißerwerte ober- oder unterhalb ihres gesamtstädtischen Stimmenzuwachses von +13,3 Prozentpunkten, Wähler*innen gewonnen. Die Spanne reicht dabei von +10,1 bis +15,0 Prozentpunkte. Absolut betrachtet haben Bündnis90/Die Grünen stark überdurchschnittlich in Wahlbezirken mit einem hohen Anteil an Kindern unter fünf Jahren abgeschnitten (34,2 %), ebenso dort, wo der Männeranteil hoch ist (34,0 %) und auch in Bezirken mit einer gestiegenen Zahl an Wahlberechtigten (30,5 %) (vgl. S. 40). Weniger stark durchgedrungen ist die Partei in Wahlbezirken mit einem hohen Anteil an über 65-Jährigen (20,9 %). Und auch in Wahlbezirken mit einem hohen Migrantenanteil an der Bevölkerung haben die Grünen ein deutlich unterdurchschnittliches Ergebnis zu verbuchen (19,1 %).
- Die Grünen sind vor allem von Frauen gewählt worden. So haben sie bei den Erst- und Jungwählerinnen (18 – 24 Jahre) 55,2 % der Stimmen erzielt (vgl. S. 99). Mit zunehmendem Alter der Wählerinnen nimmt die Zustimmung für die Partei jedoch kontinuierlich ab. Bei den Männern haben die Bündnisgrünen ebenfalls die Erst- und Jungwähler, aber auch die 35- bis 44-Jährigen sehr stark für sich gewinnen können (32,5 % bzw. 31,3 %).

Christlich Demokratische Union Deutschlands

- Die CDU konnte 22,6 % der abgegebenen Stimmen auf sich vereinen und ist damit zweitstärkste Partei in Braunschweig geworden. Dabei musste sie einen Verlust von 8,6 Prozentpunkten im Vergleich zur Europawahl 2014 hinnehmen (vgl. S. 13).
- Die Christdemokraten haben ihre besten Ergebnisse in den Stadtbezirken Volkmarode (32,7 %), Hondelage (29,2 %) und Timmerlah-Geitelde-Stiddien (28,5 %) erzielt. Erheblich unter ihrem gesamtstädtischen Ergebnis ist die Partei in den Stadtbezirken Nordstadt (17,3 %), Östliches Ringgebiet (16,3 %) und Westliches Ringgebiet (16,0 %) geblieben (vgl. S. 26).

- In allen 19 Stadtbezirken hat die CDU gemessen an der vorhergehenden Europawahl 2014 Stimmen eingebüßt. Am höchsten fielen die Verluste in den Stadtbezirken Innenstadt (-11,1 Prozentpunkte), Rünigen (-10 Prozentpunkte) und Viewegsgarten-Bebelhof (-9,5 Prozentpunkte) aus (vgl. S. 27).
- Mit einem Stimmenanteil von 32,2 % hat die CDU in ihren eigenen Hochburgen zwar deutlich besser als im Gesamtergebnis abgeschnitten, musste aber mit -8,3 Prozentpunkten vergleichbar hohe Einbußen verzeichnen wie im gesamtstädtischen Ergebnis (-8,6 Prozentpunkte). Noch etwas stärker haben die Christdemokraten in den Hochburgen der AfD (-9,4 Prozentpunkte) verloren (vgl. S. 39).
- Die CDU hat vor allem in Wahlbezirken mit einem hohen Anteil an über 60-jährigen Einwohner*innen bzw. einem niedrigen Anteil an Ausländer*innen überdurchschnittlich gut abgeschnitten (28,8 % bzw. 28,2 %). In allen sozio-demografischen Analysebezirken weisen die Christdemokraten dennoch Verluste auf, die in Wahlbezirken mit einem hohen Männeranteil (-10,8 Prozentpunkte) sowie in Wahlbezirken mit einem hohen Anteil an Migrant*innen und an Ausländer*innen (-10,0 bzw. -11,1 Prozentpunkte) überdurchschnittlich hoch ausgefallen sind. (vgl. S. 41).
- Die CDU hat vor allem in den älteren Wählerschichten hohe Stimmenanteile erhalten (vgl. S. 99). Unter den über 70-Jährigen haben 48,3 % der Frauen und 39,8 % der Männer die Partei gewählt. Bei den Erst- und Jungwähler*innen ist die CDU nicht durchgedrungen und erreichte bei den Frauen einen Anteil von 3,7 % und bei den Männern von 4,6 %.

Sozialdemokratische Partei Deutschlands

- Die SPD hat mit einem Stimmenanteil von 19,9 % ihr historisch schlechtestes Wahlergebnis in Braunschweig seit 1949 hinnehmen müssen. Im Vergleich zur letzten Europawahl 2014 hat die Partei 13,6 Prozentpunkte verloren (vgl. S. 13).
- Ihre besten Ergebnisse erzielten die Sozialdemokraten in den Stadtbezirken Weststadt (27,0 %), Heidberg-Melverode (25,4 %) und Timmerlah-Geitelde-Stiddien (24,1 %). Unterdurchschnittlich hat die Partei in den Stadtbezirken Viewegsgarten-Bebelhof und Westliches Ringgebiet mit jeweils 17,2 %, Östliches Ringgebiet (17,0 %) und Innenstadt (16,0 %) abgeschnitten (vgl. S. 26).
- Die SPD hat ebenso wie die CDU in allen Stadtbezirken gemessen an der Europawahl 2014 Verluste erlitten (vgl. S. 27). Besonders hoch fielen diese in Rünigen (-18,2 Prozentpunkte) und in Schunteraue (-16,8 Prozentpunkte) aus.
- Die Sozialdemokratische Partei Deutschlands hat vor allem in ihren eigenen Hochburgen (-17,6 Prozentpunkte) und in den Hochburgen von Bündnis90/Die Grünen (-15,8 Prozentpunkte) überdurchschnittlich starke Verluste zu verzeichnen gehabt (vgl. S. 39).
- Die SPD hat ihre besseren Ergebnisse in Wahlbezirken eingefahren, wo viele Einwohnerinnen und Einwohner 60 Jahre und älter sind (24,3 %) oder die durch einen hohen Anteil an Deutsch-Migrant*innen gekennzeichnet sind (24,8 %). Dennoch hat auch die SPD in allen sozio-demografischen Analysebezirken Stimmeneinbußen zu verzeichnen. Überdurchschnittliche Verluste schlugen in Bezirken mit einem hohen Anteil an Kindern unter 5 Jahren (-15,8 Prozentpunkte), mit hohen Migrant*innenanteilen (-15,7 Prozentpunkte) und hohen Männeranteilen (-15,1 Prozentpunkte) zu Buche (vgl. S. 41).
- Bei der Betrachtung der SPD-Wahlergebnisse nach Alter und Geschlecht zeigt eine relativ große Ähnlichkeit mit den Ergebnissen der CDU. Auch die Sozialdemokraten haben

bei den älteren Wählerinnen und Wähler (60 plus) ihre besten Ergebnisse erzielen können – 30,4 % bei den Frauen 70 Jahre und älter und 29,8 % bei den Männern im Alter von 60 bis 69 Jahren (vgl. S. 99). Bei den Erst- und Jungwähler*innen (bis unter 24 Jahre) konnte die Partei jedoch kaum durchdringen und hat in diesen Altersgruppen sowohl bei den Frauen (8,6 %) als auch bei den Männern (5,6%) ihre jeweils geringsten Stimmenanteile erhalten.

Alternative für Deutschland

- Die AfD hat 6,8 % der Wählerinnen und Wähler für sich gewinnen können und damit einen Zuwachs um 1,2 Prozentpunkte zur letzten Europawahl zu verzeichnen gehabt (vgl. S. 13).
- In den Stadtbezirken Weststadt (12,6 %), Broitzem (10,7 %) und Rünigen (10,5 %) hat die AfD ihre besten Wahlergebnisse erreicht. Nicht durchdringen konnte die Partei im Östlichen Ringgebiet (3,5 %) (vgl. S. 26).
- Die Alternative für Deutschland hat mit Ausnahme der Stadtbezirke Östliches Ringgebiet und Innenstadt, in denen die Partei Stimmenverluste gemessen an der letzten Europawahl zu verzeichnen hat (-0,6 bzw. -0,1 Prozentpunkte), in allen anderen Stadtbezirken ihr Ergebnis verbessern können. Die höchsten Zuwächse gab es in der Weststadt (+7,0 Prozentpunkte) und in Broitzem (+5,8 Prozentpunkte) (vgl. S. 27).
- Die AfD hat in ihren eigenen Hochburgen ihr Ergebnis aus der Europawahl 2014 um 3,6 Prozentpunkte steigern können. In den Hochburgen der SPD gewann die Partei 7,2 Prozentpunkte hinzu. In den Hochburgen von CDU, FDP und Grünen büßte die AfD hingegen Stimmen ein (zwischen -0,1 und -0,3 Prozentpunkte) (vgl. S. 39).
- Die AfD hat in folgenden sozio-demografischen Analysebezirken überdurchschnittliche Ergebnisse erzielt: In Wahlbezirken mit hohen Anteilen an Deutsch-Migranten (14,7 %; +9,8 Prozentpunkte) und an Migranten (12,1 %; +7,4 Prozentpunkte), in Wahlbezirken mit einem hohen Frauenanteil (10,4 %; +5,0 Prozentpunkte) sowie in Wahlbezirken mit hohen Anteilen an über 65-Jährigen (9,8 %; +4,0 Prozentpunkte) (vgl. S. 40).
- Die Alternative für Deutschland ist bei der aktuellen Europawahl vor allem von Männern jenseits der Lebensmitte gewählt worden (45- bis 59-Jährige: 13,3 %; 60- bis 69-Jährige: 13,1 %). Bei den Frauen findet sich die höchste Zustimmung unter den 35- bis 44-Jährigen (6,0 %) und den 45- bis 59-Jährigen (6,7 %) (vgl. S. 99).

Freie Demokratische Partei

- Mit einem Stimmenanteil von 5,2 % konnte die FDP ihr Ergebnis der Europawahl 2014 um 2,4 Prozentpunkte steigern (vgl. S. 13).
- Ihre besten Ergebnisse erreichten die Freien Demokraten in den Stadtbezirken Innenstadt (6,8 %), Volkmarode (6,2 %) und in Wenden-Thune-Harxbüttel (5,9 %). Spürbar unter ihrem gesamtstädtischen Ergebnis blieb die Partei in der Weststadt (3,7 %) und in Schunteraue (3,5 % / vgl. S. 26).
- Der FDP ist es gelungen, in sämtlichen Stadtbezirken Stimmengewinne im Vergleich zur Europawahl 2014 zu erzielen. Überdurchschnittlich hoch fielen diese in Rünigen (+3,8 Prozentpunkte), Timmerlah-Geitelde-Stiddien (+3,7 Prozentpunkte) und in Volkmarode (+3,3 Prozentpunkte) aus (vgl. S. 29).
- Die Freidemokraten haben in ihren eigenen Hochburgen mit +2,5 Prozentpunkten etwa in gleichem Umfang Stimmen gewonnen wie in ihrem Gesamtergebnis (vgl. S. 37).

Überdurchschnittliche Gewinne konnte die Partei in den SPD-Hochburgen verzeichnen (+3,2 Prozentpunkte), unterdurchschnittlich schloss sie in den Hochburgen der BIBS ab (+1,9 Prozentpunkte).

- In der sozio-demografischen Analyse hat die FDP vor allem in Bezirken mit einem niedrigen Ausländeranteil (5,8 %) bzw. einem hohen Männeranteil (5,6 %) gepunktet. Auch in Wahlbezirken mit einer positiven Einwohnerentwicklung (5,6 %) hat die Partei überdurchschnittlich abgeschnitten (vgl. S. 40). Ein Blick in die entsprechende Gewinn-/Verlust-Rechnung zeigt, dass die FDP in allen sozio-demografischen Analysebezirken relativ konstante Gewinne zwischen +1,7 und +2,9 Prozentpunkten erreichen konnte (vgl. S. 42).
- Die FDP ist deutlich stärker von Männern als von Frauen gewählt worden (7,0 % zu 3,8 %). Vor allem unter den männlichen Erst- und Jungwählern bis 24 Jahre hat die Partei mit 11,7% der Stimmen erheblich überdurchschnittlich abgeschnitten. Aber auch in der folgenden Altersgruppe bis 34 Jahre trugen die männlichen Wähler mit einem überdurchschnittlichen Stimmenanteil von 9,8 % zum Ergebnis bei (vgl. S. 99).

DIE LINKE

- Die Linkspartei hat ihr Ergebnis der Europawahl 2014 nicht wieder erreichen können und bei leichten Verlusten von 0,7 Prozentpunkten einen Stimmenanteil von 4,7 % bei der aktuellen Europawahl erreicht (vgl. S. 13).
- Ihre besten Ergebnisse hat DIE LINKE in den Stadtbezirken Westliches Ringgebiet (6,8 %), Viewegsgarten-Bebelhof (6,1 %) und Schunteraue (5,9 %) erzielt. Kaum durchdringen konnte sie in Wenden-Thune-Harxbüttel (3,0 %) und in Volkmarode (2,6 %) (vgl. S. 26).
- Bis auf den Stadtbezirk Innenstadt, in dem die Linkspartei ihr Ergebnis der Europawahl halten konnte (+/- 0,0 Prozentpunkte), und in Rünigen, wo sie 2,4 Prozentpunkte hinzugewann, hat die Partei in allen anderen Stadtbezirken Verluste hinnehmen müssen – dabei besonders stark in Schunteraue (-2,4 Prozentpunkte / vgl. S. 29).
- DIE LINKE hat in ihren eigenen Hochburgen 2,7 Prozentpunkte verloren. Höhere Verluste hat die Partei in keinen Hochburgen anderer Parteien zu konstatieren (Grüne-Hochburgen: -1,3 Prozentpunkte; AfD-Hochburgen: -0,9 Prozentpunkte; CDU-Hochburgen: -0,5 Prozentpunkte; FDP-Hochburgen: -0,3 Prozentpunkte; SPD-Hochburgen: -0,2 Prozentpunkte) / vgl. S. 37).
- Die Linkspartei hat in allen sozio-demografischen Analysebezirken gemessen an der Europawahl 2014 an Zustimmung eingebüßt. Ihre besten Ergebnisse erzielte sie in Wahlbezirken mit hohen Ausländeranteilen (7,3 %), einem niedrigen Anteil an über 65-Jährigen (7,2 %), einem niedrigen Frauenanteil (7,0 %) und einem hohen Anteil an Migrantinnen und Migranten (6,3 % / vgl. S. 40).
- DIE LINKE hat vor allem die Erst- und Jungwähler*innen erreicht und dabei Frauen und Männer in etwa gleichem Maße (7,4 % zu 8,6 %). Überdurchschnittlich stark hat die Partei auch unter den 35- bis 44-jährigen Männern (6,1 %) und unter den 45- bis 59-jährigen Frauen (6,8 %) abgeschnitten. Die älteren Wählerschichten erreicht die Linkspartei hingegen kaum (vgl. S. 99).

Fazit

Wie bei allen Europawahlen zuvor war auch die Europawahl 2019 sowohl auf Bundes- und Landesebene als auch in Braunschweig letztendlich wieder eine Protestwahl, eine Protestnote an die Bundesregierung. Diesmal war sie allerdings verbunden mit einem vergleichsweise klaren Bekenntnis zur Europäischen Union – und gegen Rechtspopulismus und Nationalismus. In den politischen Diskussionen wurden die Entscheidungsträger aufgefordert, für weniger Eurokratie, mehr Bürgernähe, mehr Klima- und Umweltschutz in Deutschland und Europa zu sorgen und die europäische Integration mit mehr Umsicht fortzusetzen.

Das Referendum am 23. Juni 2016 in Großbritannien zum Verlassen der EU (sogenannter „Brexit“) hat offenbar der jungen Generation in Deutschland und in vielen anderen Mitgliedstaaten der EU ein wenig die Augen geöffnet. Die Wahrung des europäischen Gedankens, die Fortsetzung der europäischen Integration oder die Verständigung auf konkrete Klima- und Umweltschutzmaßnahmen sind keine Selbstläufer. Sie mit Leben zu füllen, bedarf immer aufs Neue der Diskussion, der Überzeugung und schließlich der Aushandlung und Kompromissfindung, um möglichst alle Mitgliedstaaten und deren Bevölkerung mitzunehmen. Die Vorstellungen und Regelungen von 28 Mitgliedsstaaten in zentralen Fragen der weiteren Entwicklung Europas auf einen gemeinsamen Nenner zu bekommen, ist nicht trivial. Das bedarf zuweilen großer Umsicht, Geduld und eines langen Atems. All diejenigen, die unter Wahrung der kulturellen Vielfalt und Identität der Regionen Europas für eine vernunftgeleitete Fortsetzung des gemeinsamen Marktes, der gemeinsamen Währung und der sozialen und kulturellen Integration votieren und Rechtspopulismus und Nationalismus Einhalt gebieten wollten, waren gefordert, dies nicht zuletzt durch aktive Beteiligung an der Europawahl zum Ausdruck zu bringen, so die Erkenntnis in den letzten Wochen vor dem Wahltag.

Anders als zur Europawahl 2014 haben sich bundesweit, in Niedersachsen und auch in Braunschweig sodann insgesamt mehr als 25 % zusätzliche Wahlberechtigte, vor allem der jüngeren Generation, an der Europawahl 2019 beteiligt und brachten auf diesem Wege sowohl ihre Unzufriedenheit über die real praktizierte Europa-, Integrations-, Klima- und Umweltpolitik als auch ihre politischen Präferenzen für Europa ungeahnt deutlich zum Ausdruck.

Übersichtsgrafiken

EUROPAWAHL am 26. Mai 2019

Stadt Braunschweig

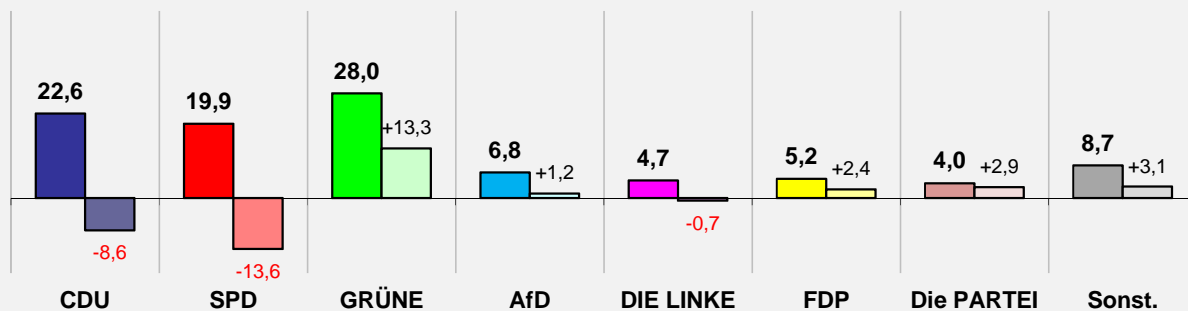

Amtliches Endergebnis

(223 Wahlbezirke, dar. 52 Briefwahlbezirke)

A	Wahlberechtigte insg.	190.413	100,0 %
B	Wähler insg. / Wahlbeteiligung	122.195	64,2 %
	davon Urnenwähler	89.568	47,0 %
	Briefwähler	32.627	17,1 %

C	ungültige Stimmen	Stimmen	Anteil in vH	Gewinn / Verlust	
		573	(0,5 %)		
D	gültige Stimmen	121.622		Stimmen	Prozentpunkte
D01	CDU	27.475	22,6	-3.276	-8,6
D02	SPD	24.209	19,9	-8.827	-13,6
D03	GRÜNE	34.110	28,0	+19.524	+13,3
D04	AfD	8.329	6,8	+2.779	+1,2
D05	DIE LINKE	5.764	4,7	+414	-0,7
D06	FDP	6.281	5,2	+3.537	+2,4
D07	PIRATEN	1.159	1,0	-1.151	-1,4
D08	Tierschutzpartei	1.782	1,5	+627	+0,3
D09	NPD	177	0,1	-205	-0,2
D10	Die PARTEI	4.831	4,0	+3.786	+2,9
D11	FAMILIE	611	0,5	+258	+0,1
D12	FREIE WÄHLER	598	0,5	+292	+0,2
D13	Volksabstimmung	107	0,1	-27	-0,0
D14	ÖDP	765	0,6	+496	+0,4
D15	DKP	33	0,0	-24	-0,0
D16	BP	59	0,0	+41	+0,0
D17	MLPD	64	0,1	+0	-0,0
D18	SGP	18	0,0	+18	+0,0
D19	TIERSCHUTZ hier!	284	0,2	+284	+0,2
D20	Tierschutzallianz	151	0,1	+151	+0,1
D21	Bündnis C	141	0,1	+141	+0,1
D22	BIG	323	0,3	+323	+0,3
D23	BGE	122	0,1	+122	+0,1
D24	DIE DIREKTE!	83	0,1	+83	+0,1
D25	Demokratie in Europa - DiEM25	567	0,5	+567	+0,5
D26	III. Weg	13	0,0	+13	+0,0
D27	Die Grauen	190	0,2	+190	+0,2
D28	DIE RECHTE	34	0,0	+34	+0,0
D29	DIE VIOLETTEN	82	0,1	+82	+0,1
D30	LIEBE	93	0,1	+93	+0,1
D31	DIE FRAUEN	149	0,1	+149	+0,1
D32	Graue Panther	213	0,2	+213	+0,2
D33	LKR	276	0,2	+276	+0,2
D34	MENSCHLICHE WELT	73	0,1	+73	+0,1
D35	NL	82	0,1	+82	+0,1
D36	ÖkoLinX	99	0,1	+99	+0,1
D37	Die Humanisten	338	0,3	+338	+0,3
D38	PARTEI FÜR DIE TIERE	194	0,2	+194	+0,2
D39	Gesundheitsforschung	131	0,1	+131	+0,1
D40	Volt	1.612	1,3	+1.612	+1,3
		121.622	100		

Stadt Braunschweig Europawahl 2019

Stimmenanteil in Prozent

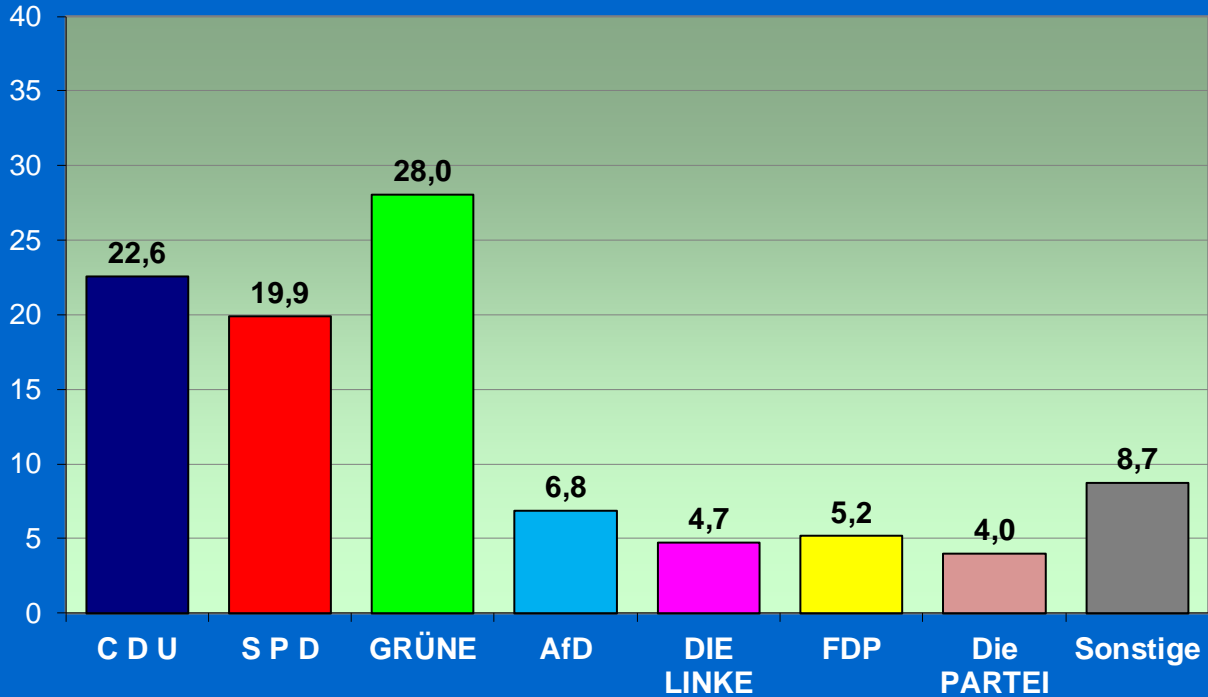

Europawahlen 2014/2019 in Braunschweig Gewinne und Verluste

Prozentpunkte

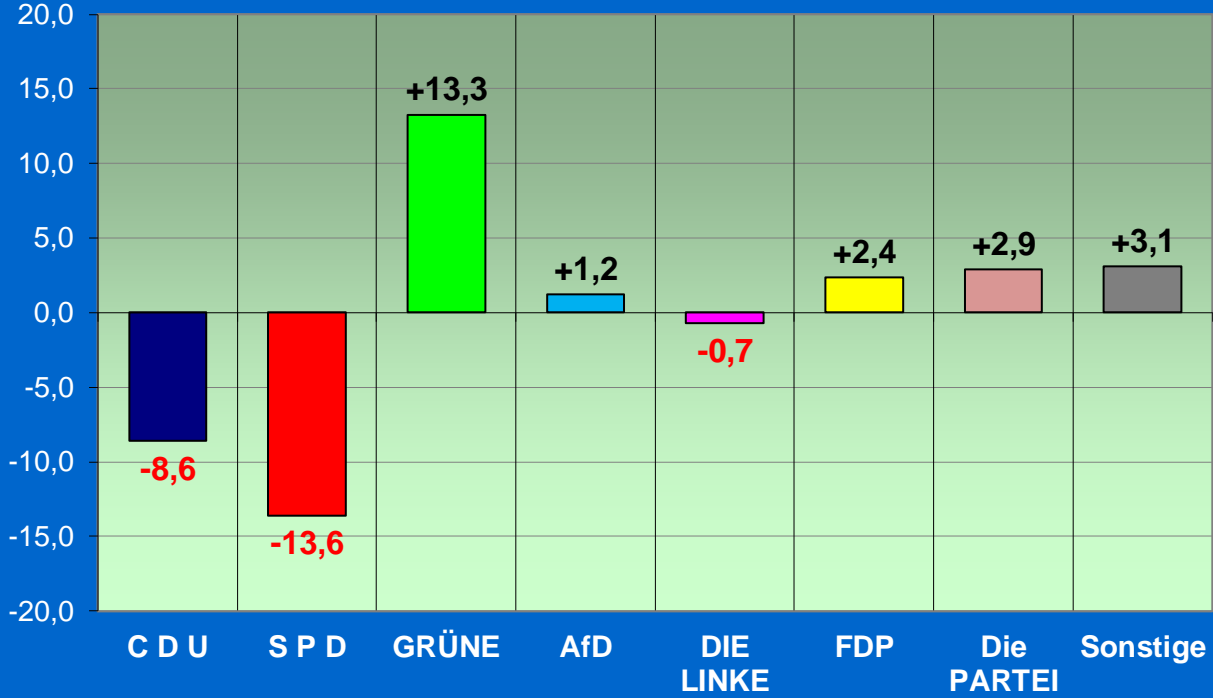

Ergebnisse der letzten Wahlen in Braunschweig

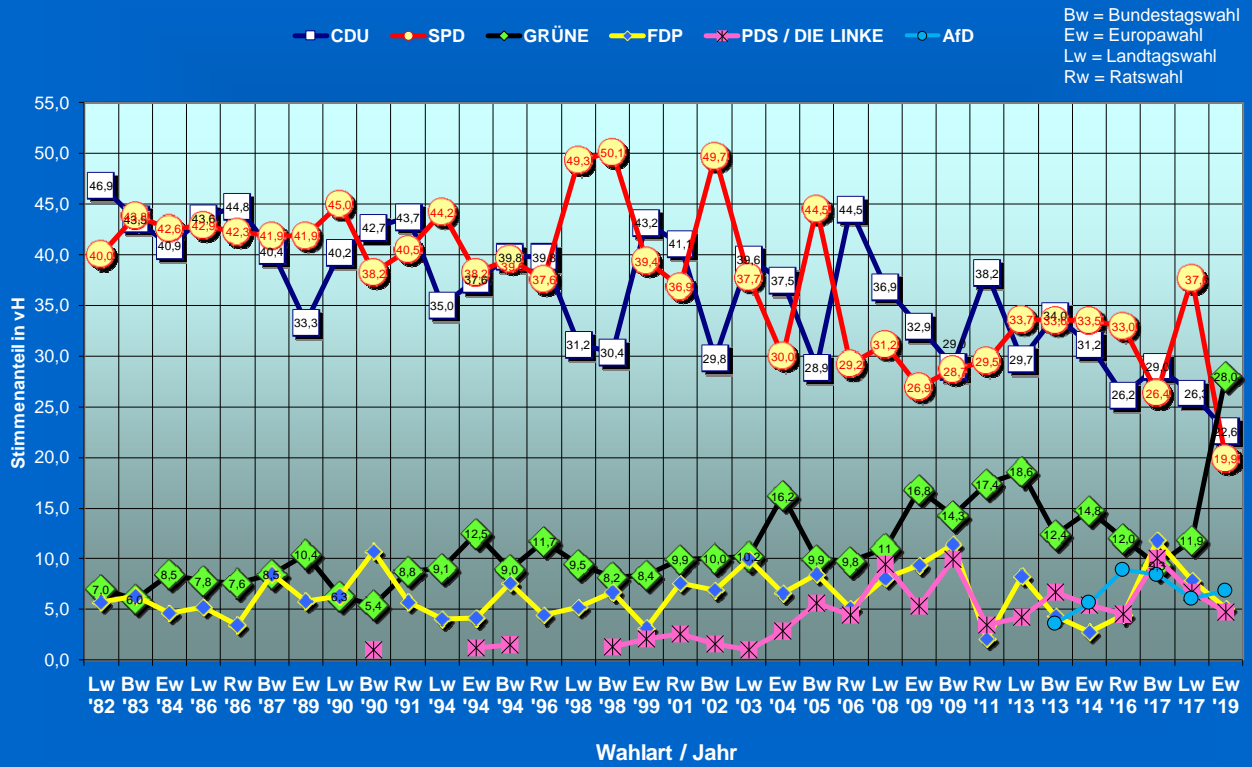

Braunschweiger Europawahlergebnisse seit 1979

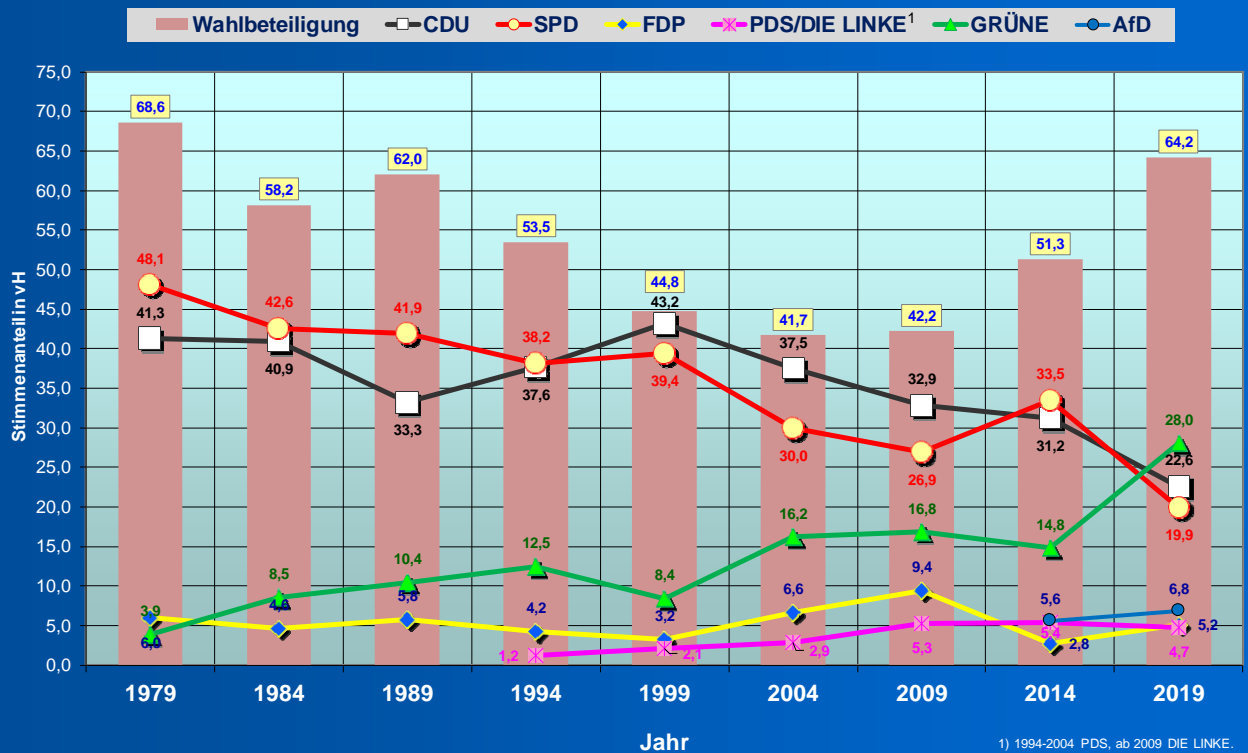

Europawahl 2019 in Braunschweig

Stimmenanteil in Prozent

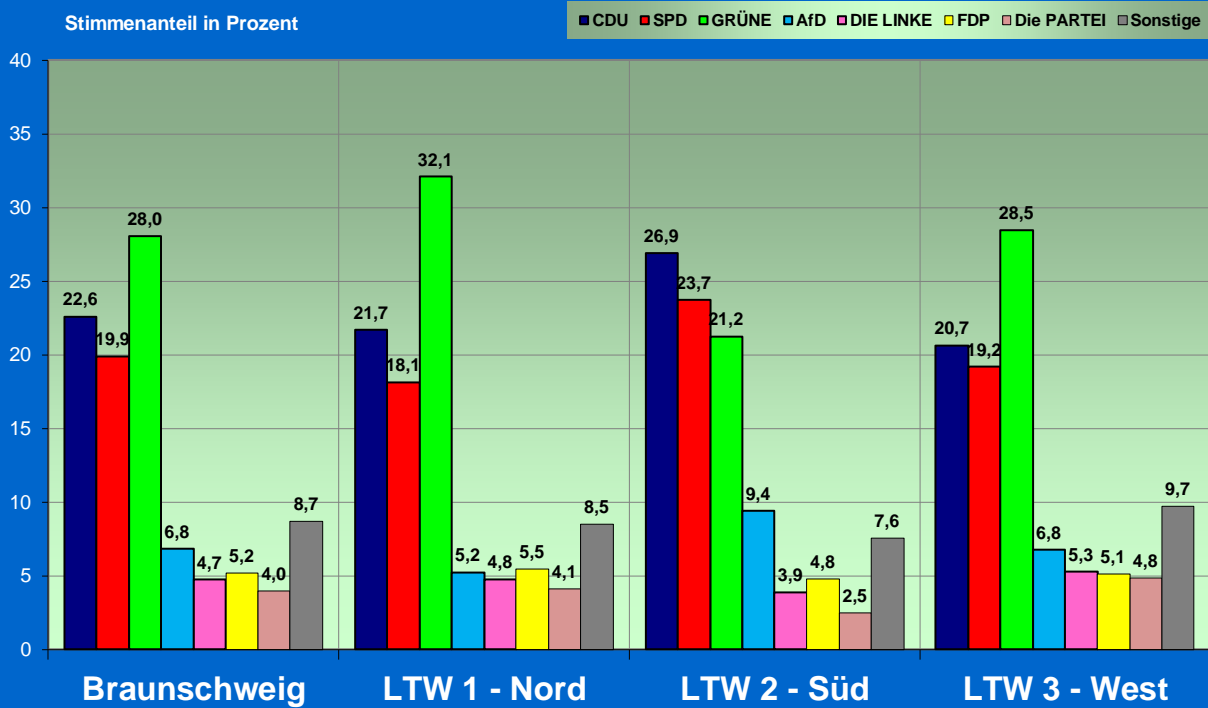

Europawahl 2019 in Braunschweig - Gewinne/Verluste zur EUW 2014 -

Prozentpunkte

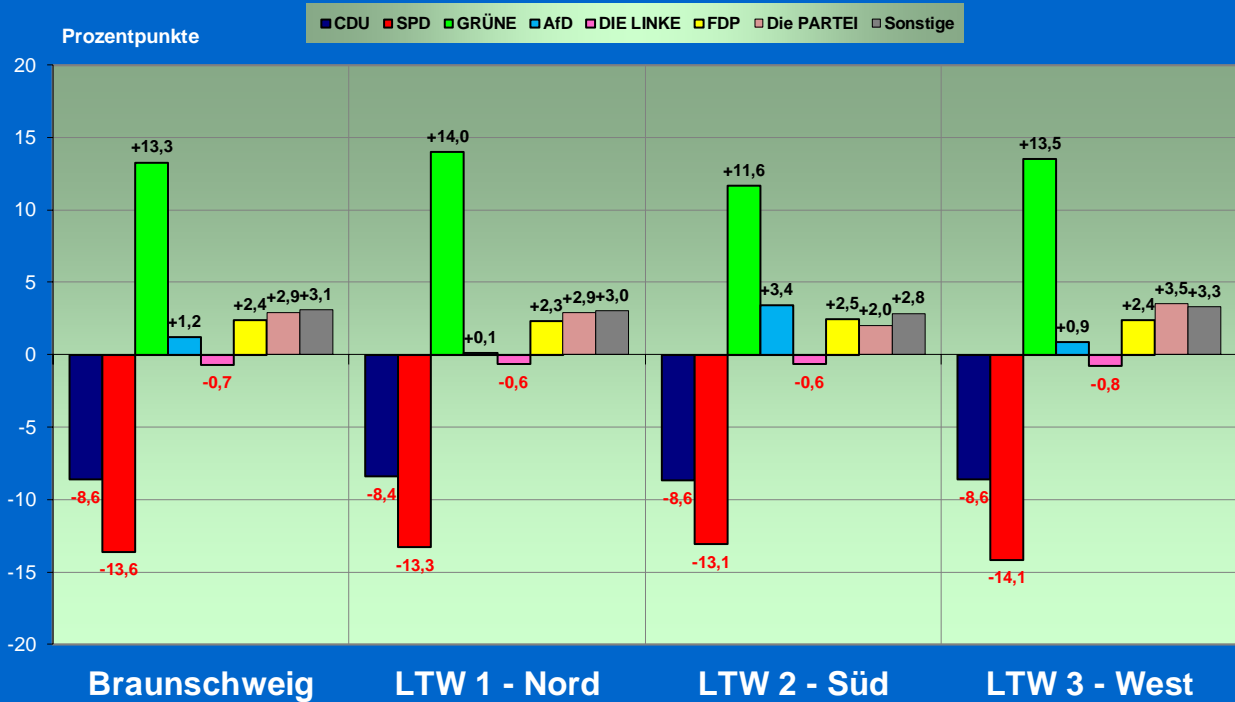

Ergebnisse der Europawahl 2019 im Vergleich

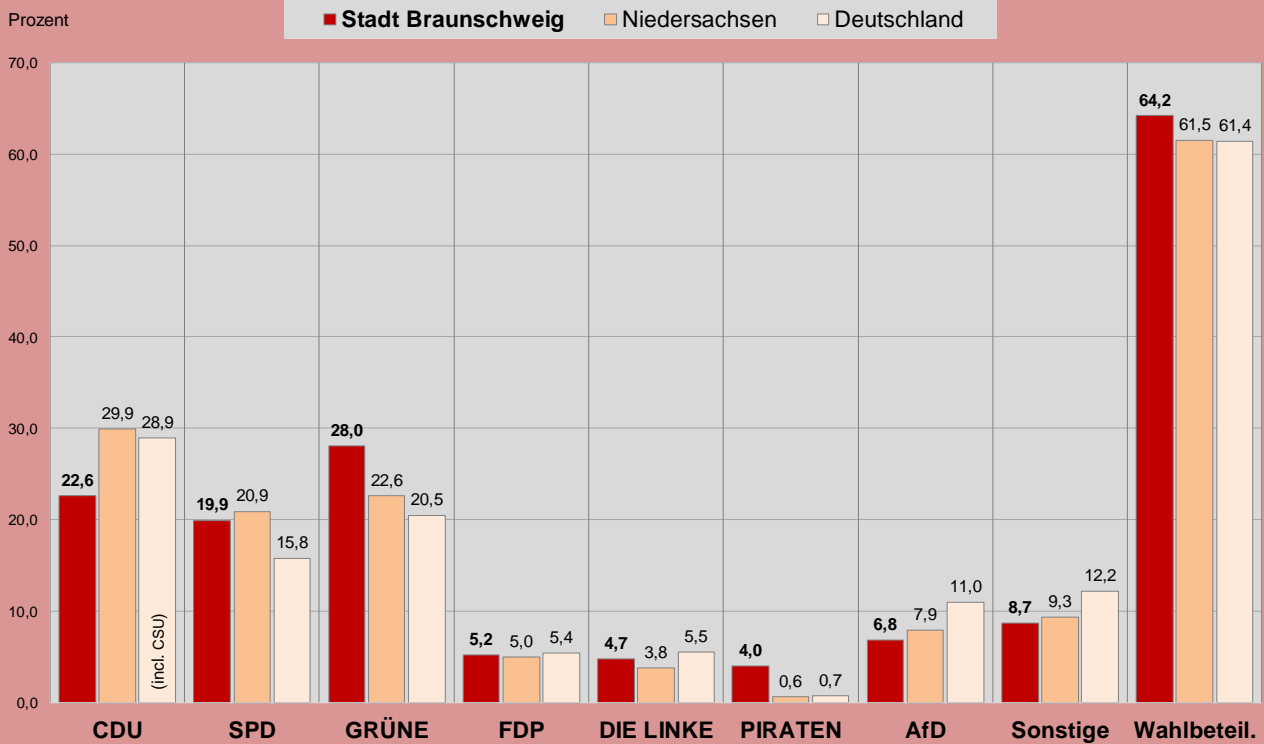

Gewinne und Verluste bei der Europawahl 2019 im Vergleich

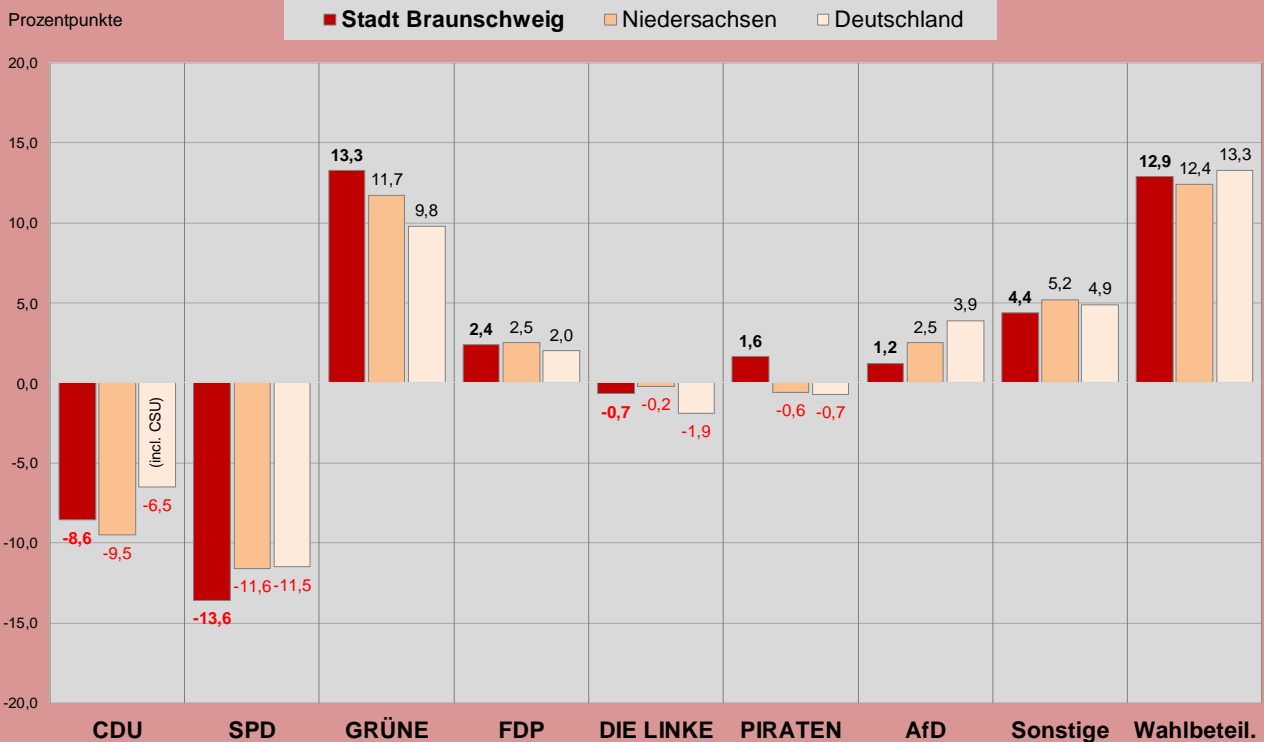

Wahlbeteiligung in Braunschweig seit 1946

Prozent

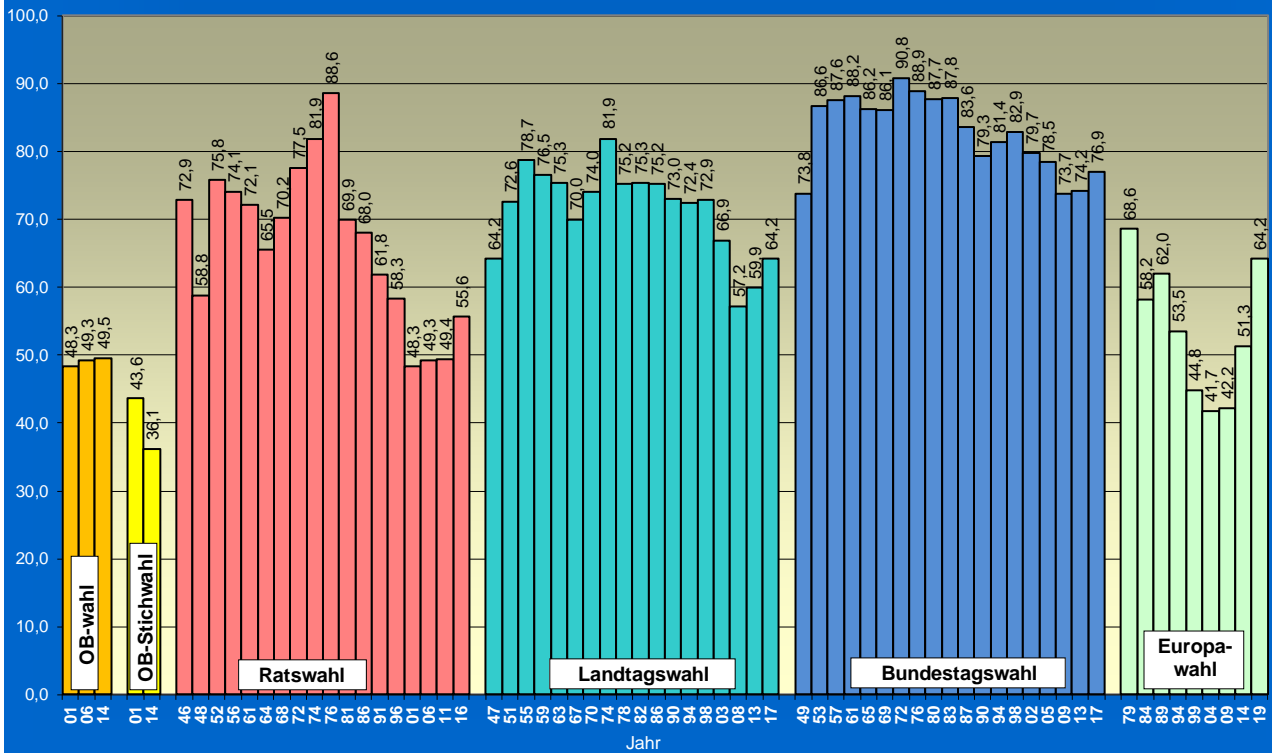

Europawahlen - Stadt Braunschweig - Wahlberechtigte und Wähler seit 1994 -

Anzahl Personen
(% aller Wahlberechtigten)

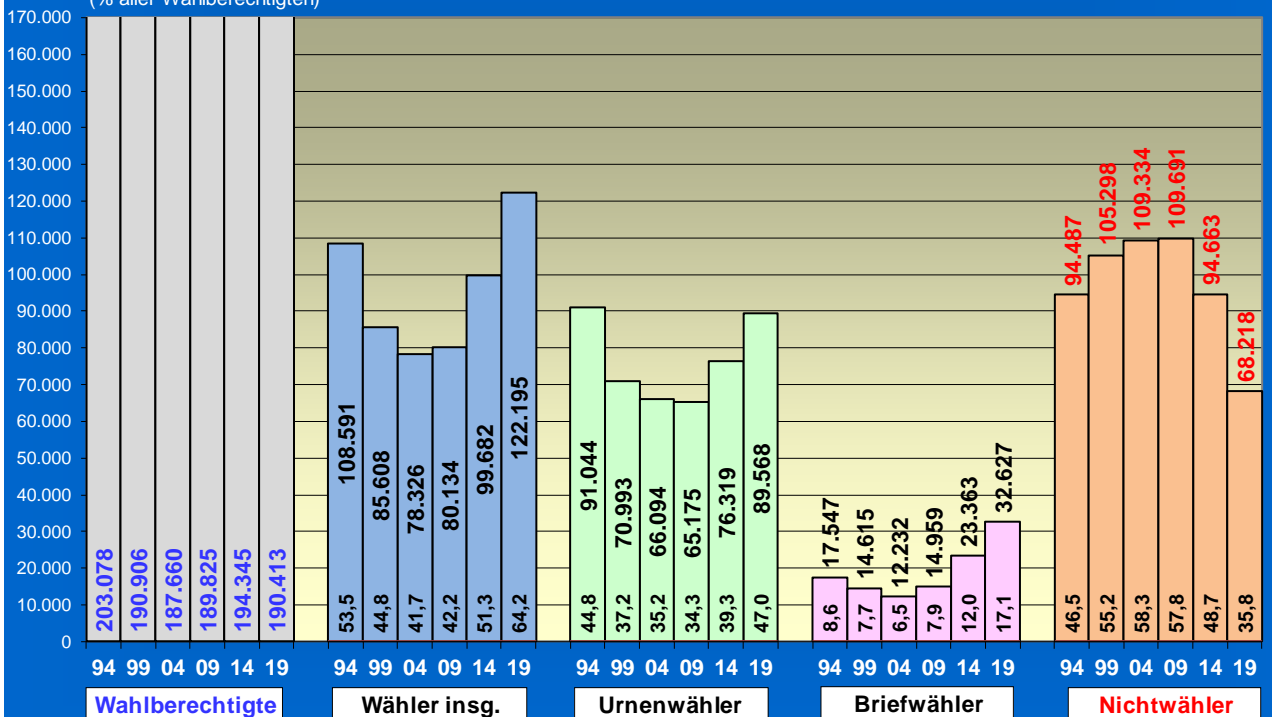

Anzahl der Nichtwähler in Braunschweig

1000 Nichtwähler

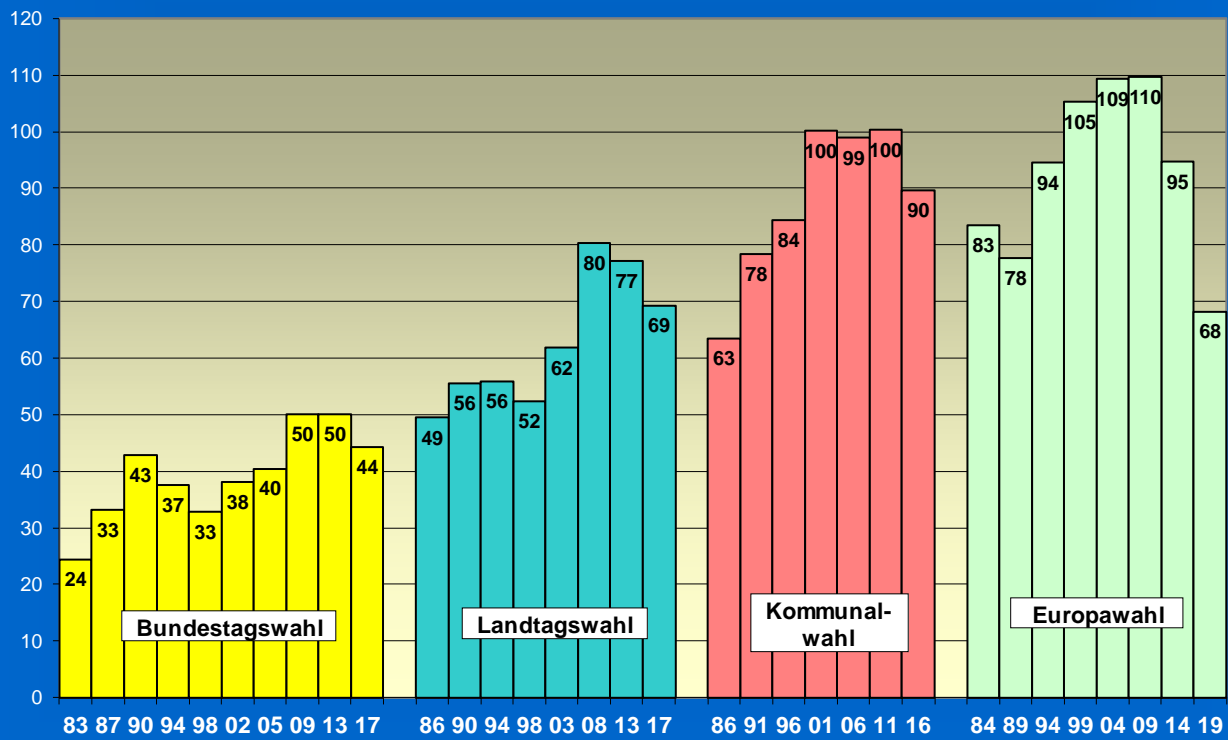

Europawahlen in Braunschweig seit 1994 - Wahlberechtigte und Wähler -

1000 Personen

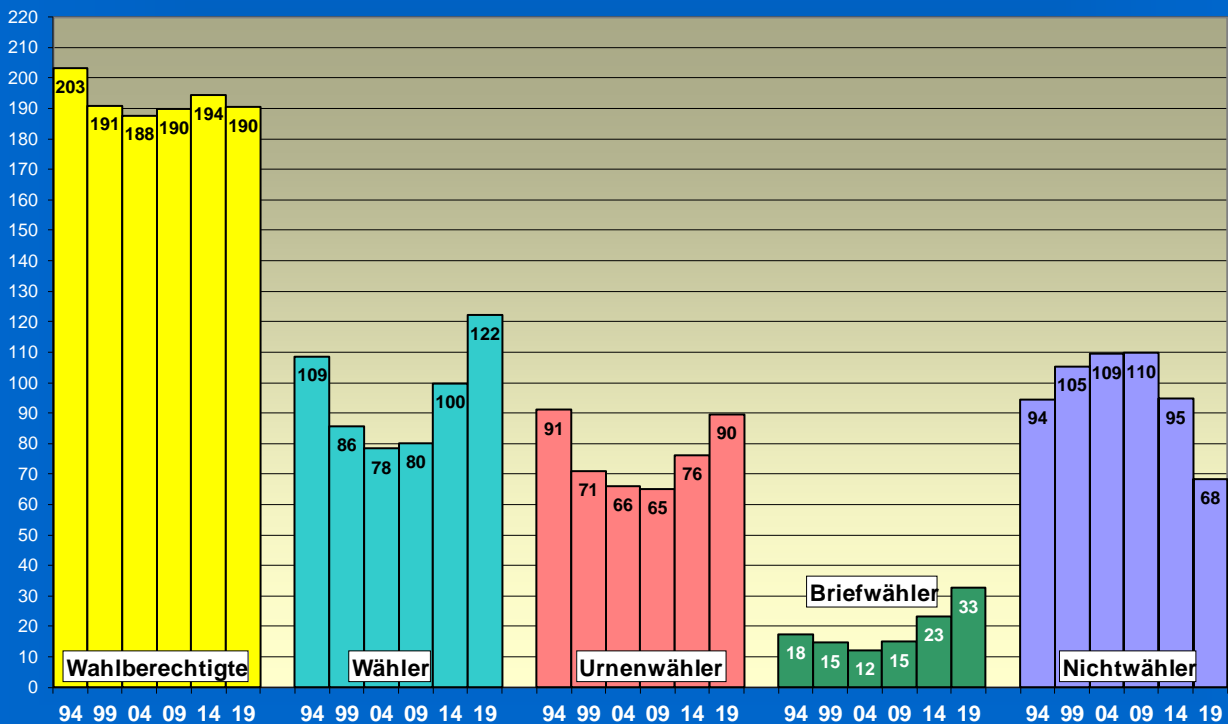

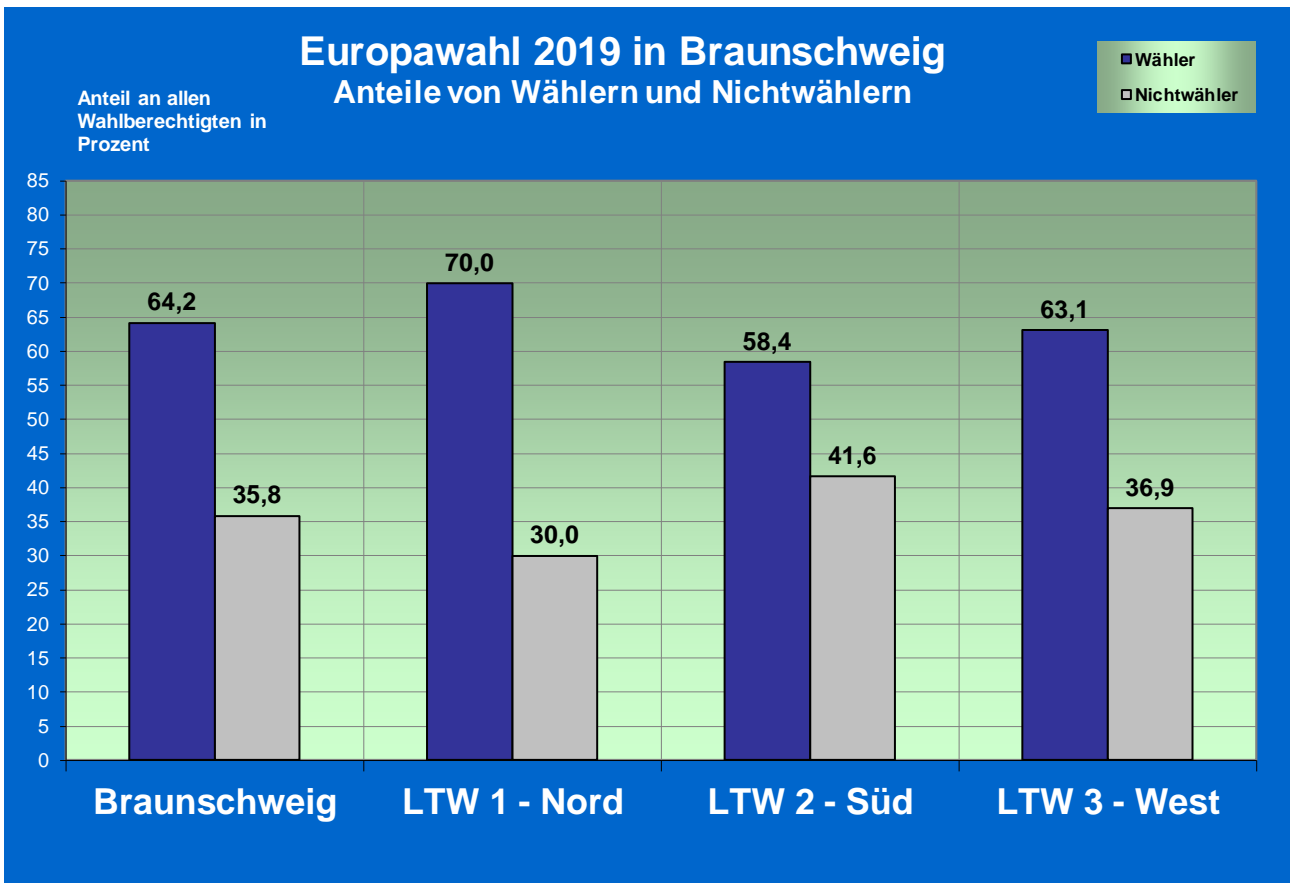
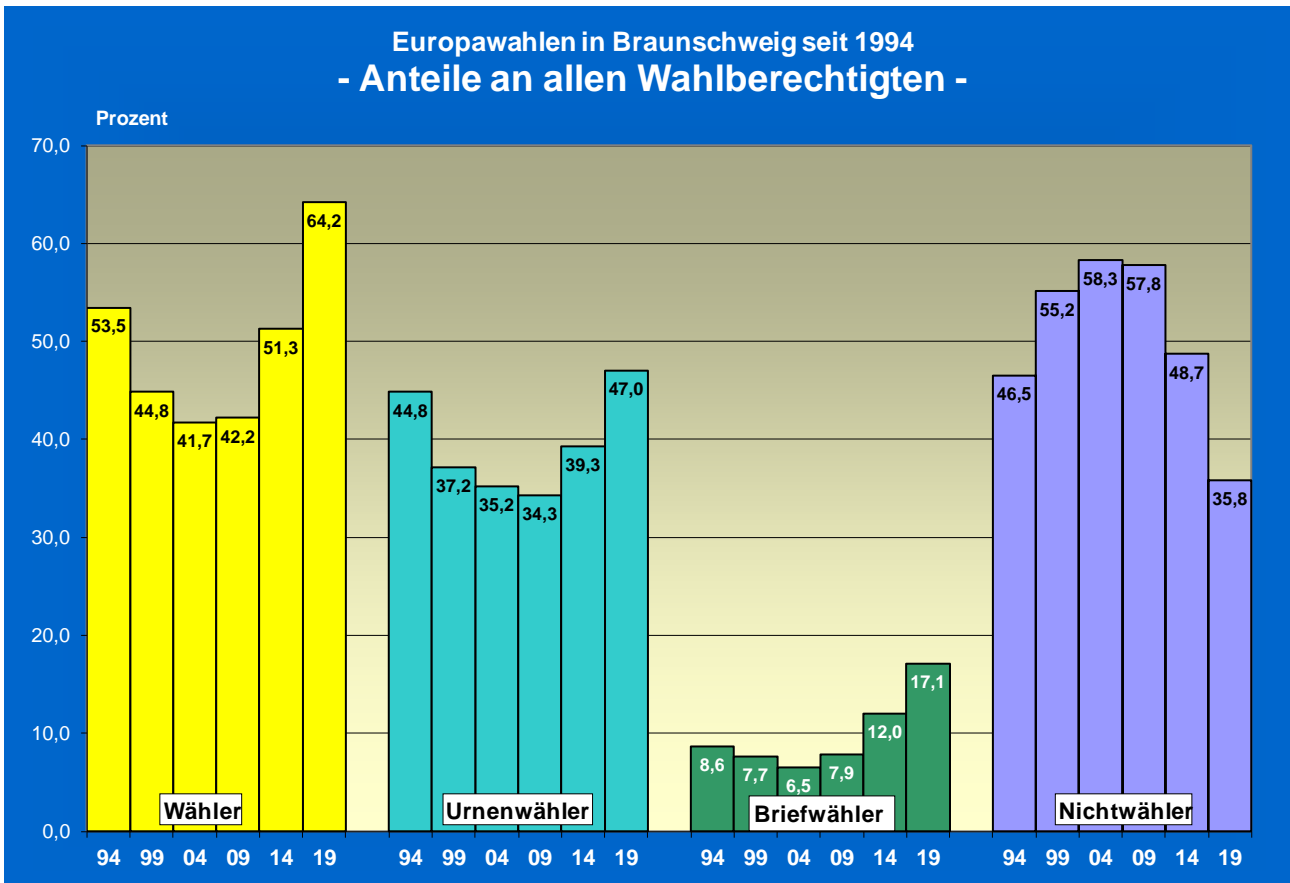

Stadt Braunschweig Ergebnisse der letzten Europawahlen nach Parteien - Absolute Stimmenzahlen -

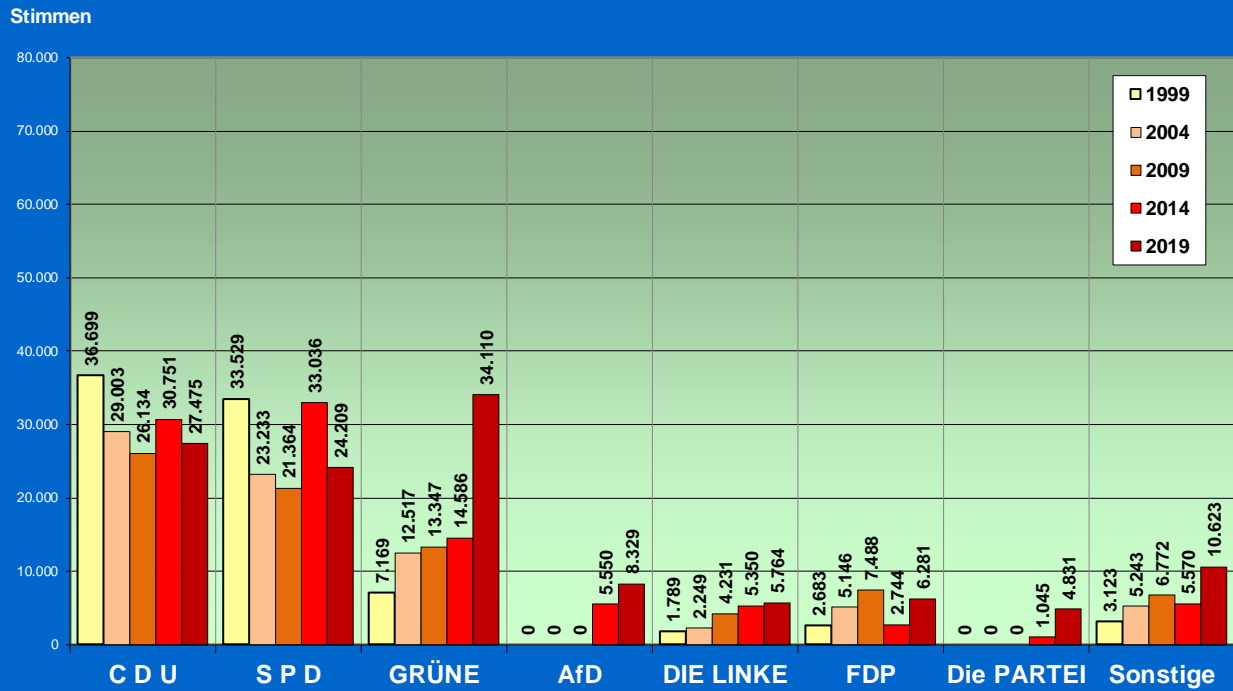

Stadt Braunschweig Ergebnisse der letzten Europawahlen nach Parteien - Stimmenanteile in Prozent -

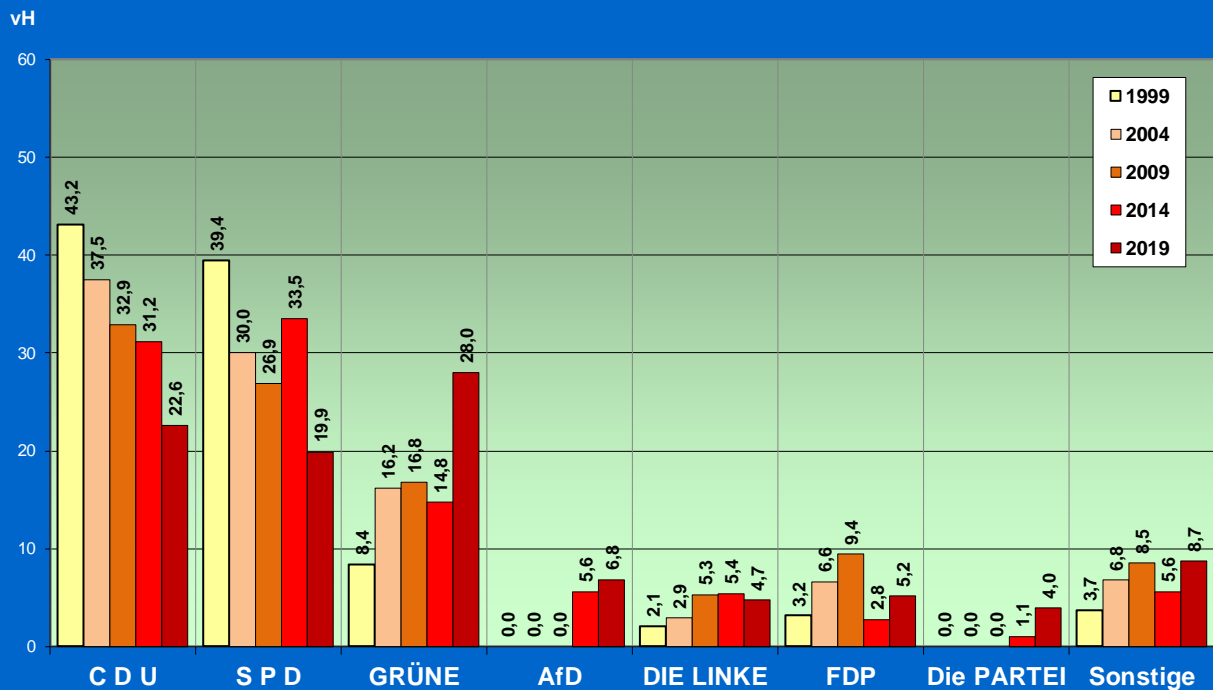

Veränderung der Wählerpotentiale 2014 bis 2019

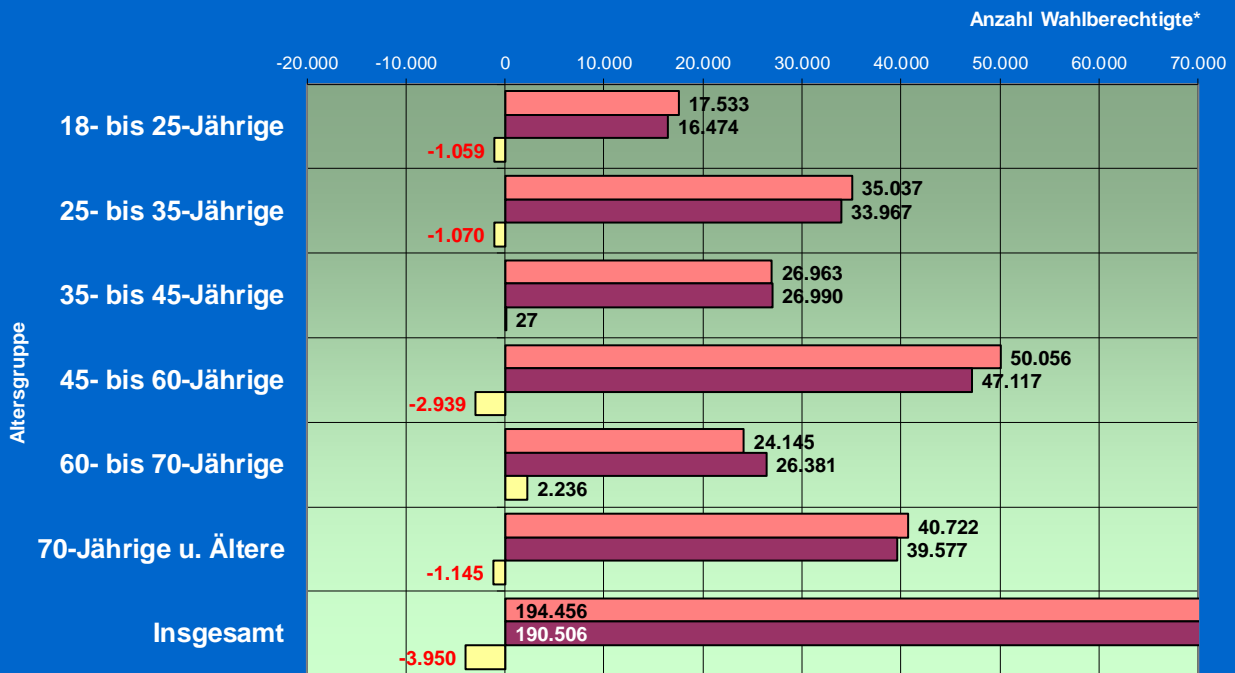

Veränderung der Wählerpotentiale 2014 bis 2019 (Prozentwerte)

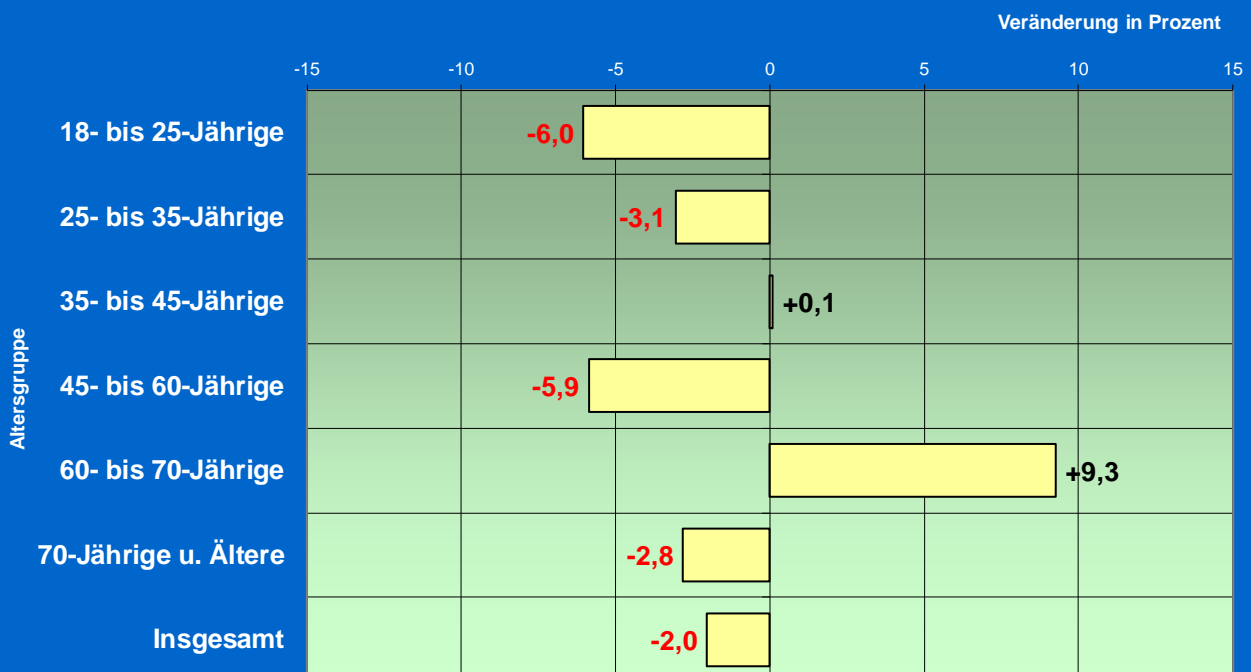

Europawahl 2019 - Hochrechnungen - Stadt Braunschweig

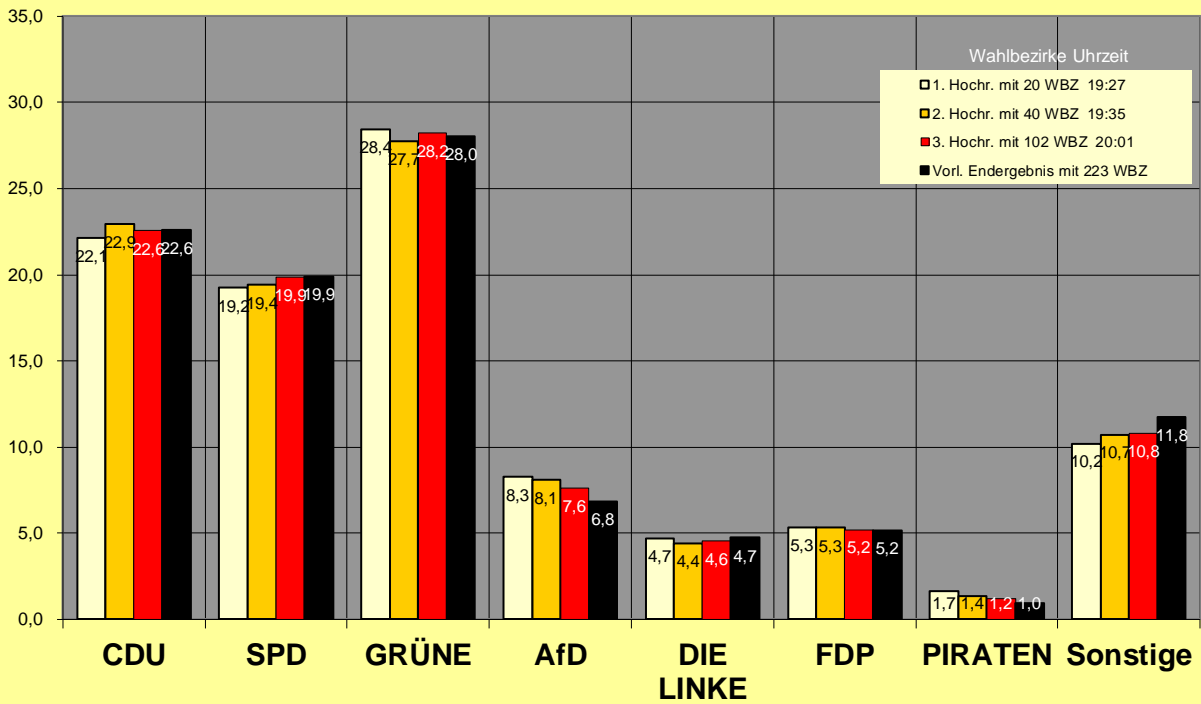

Europawahl 2019 Abweichung der Hochrechnungen vom vorläufigen Endergebnis Stadt Braunschweig

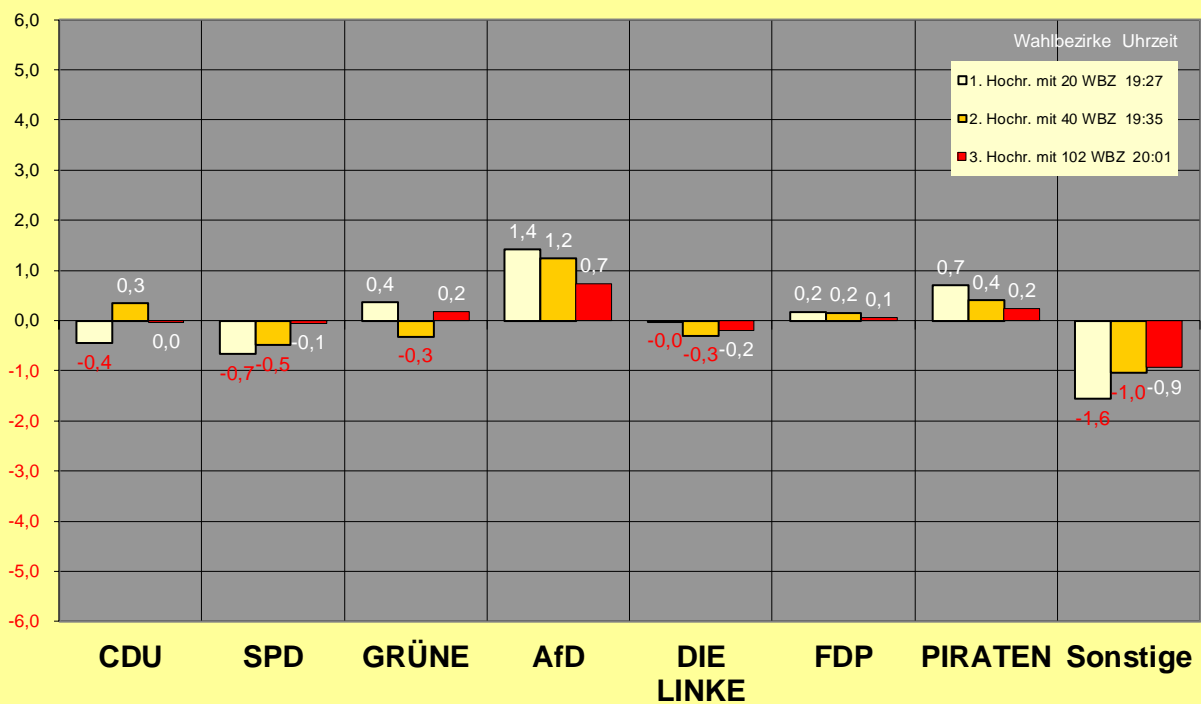

Einfluss der Briefwahl auf die Wahlbeteiligung in Braunschweig

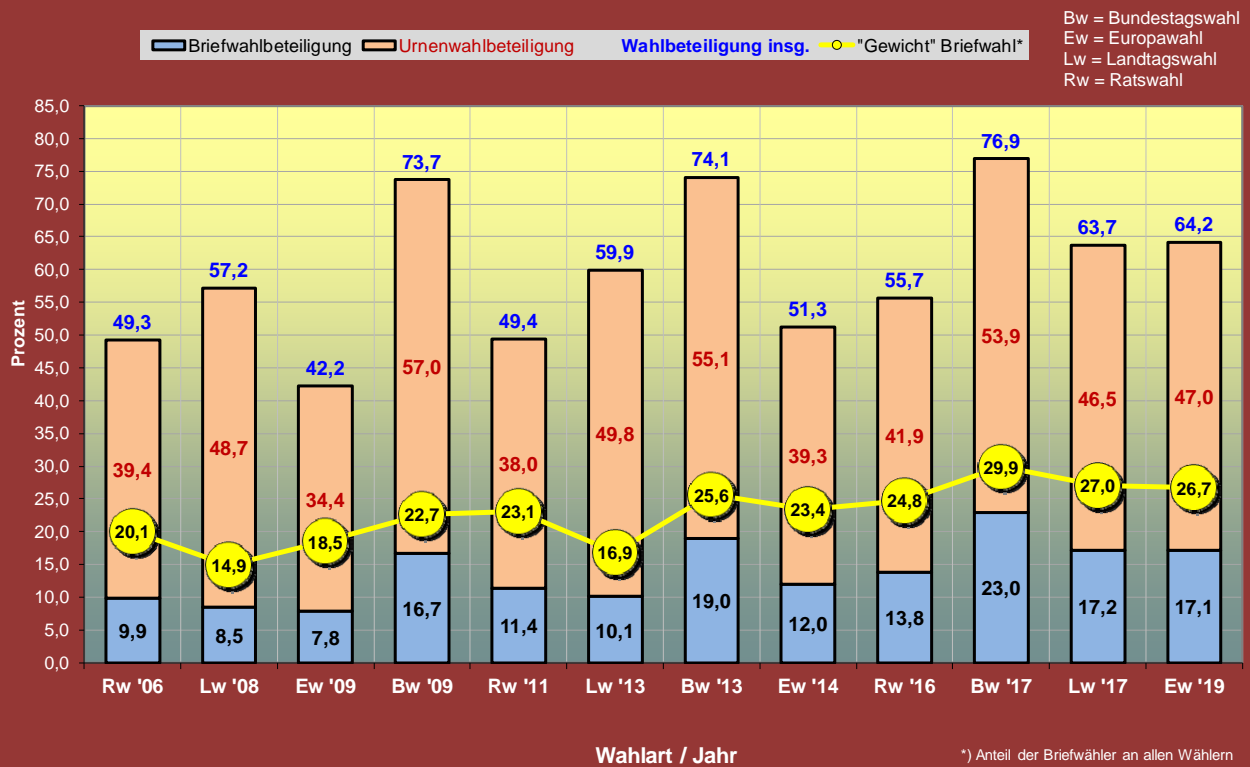

Analyseteil

Europawahl 2019

- STIMMENANTEILE -

■ CDU ■ FDP ■ SPD ■ GRÜNE ■ DIE LINKE ■ AfD ■ Die PARTEI ■ Sonstige

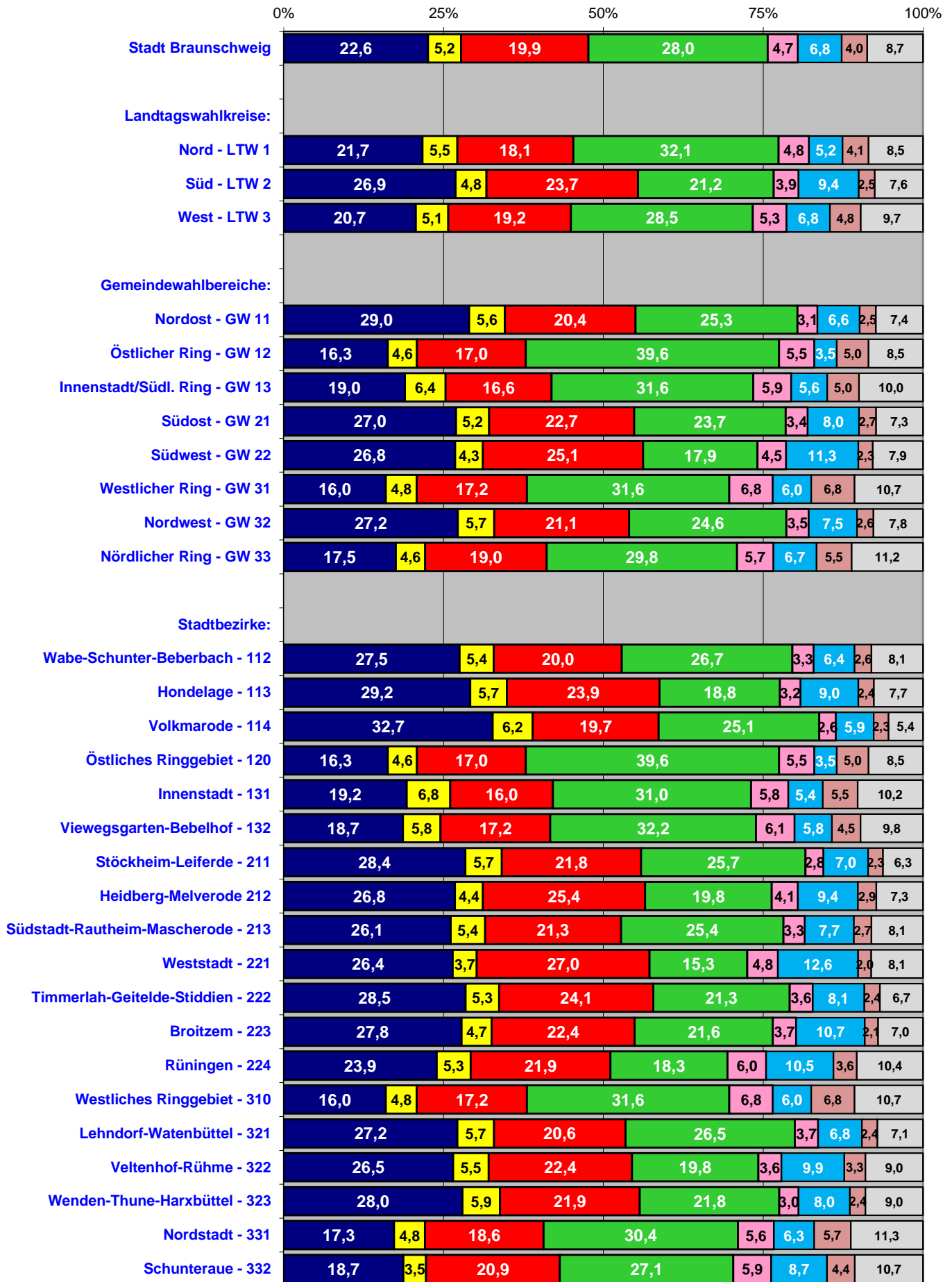

Gewinne und Verluste

in Prozentpunkten zur EUW 2014

■ CDU ■ SPD ■ GRÜNE ■ AfD ■ DIE LINKE ■ FDP ■ Die PARTEI ■ Sonstige

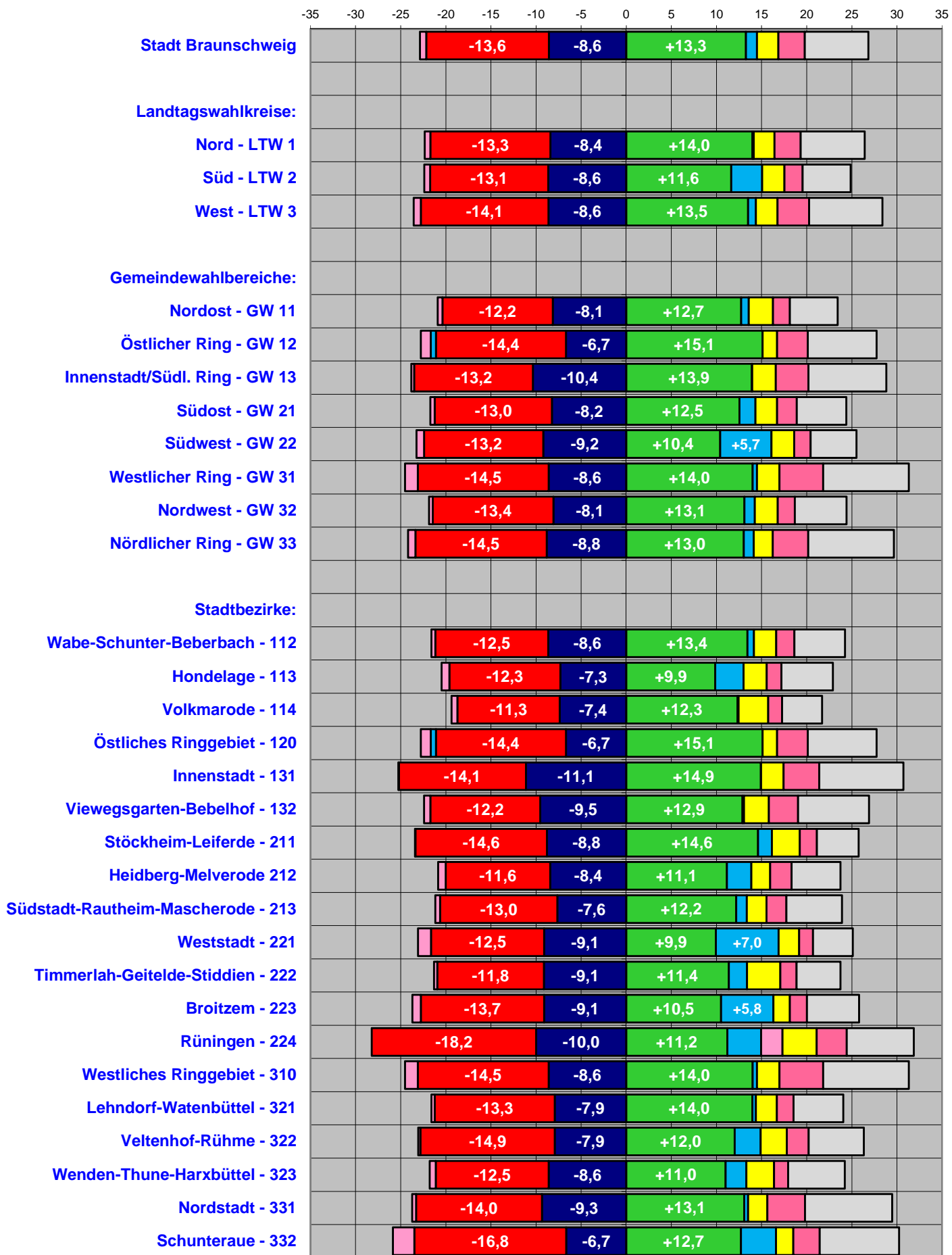

- Stimmenanteile -

Europawahl 26.05.2019	Wahlbeteiligung	STIMMENANTEILE							
		CDU	SPD	GRÜNE	AfD	DIE LINKE	FDP	Die PARTEI	Sonstige
Stadt Braunschweig:	64,2	22,6	19,9	28,0	6,8	4,7	5,2	4,0	8,7
Landtagswahlkreise:									
		CDU	SPD	GRÜNE	AfD	DIE LINKE	FDP	Die PARTEI	Sonstige
LTW 1 - Braunschweig-Nord	70,0	21,7	18,1	32,1	5,2	4,8	5,5	4,1	8,5
LTW 2 - Braunschweig-Süd	58,4	26,9	23,7	21,2	9,4	3,9	4,8	2,5	7,6
LTW 3 - Braunschweig-West	63,1	20,7	19,2	28,5	6,8	5,3	5,1	4,8	9,7
Gemeindewahlbereiche:									
		CDU	SPD	GRÜNE	AfD	DIE LINKE	FDP	Die PARTEI	Sonstige
GW 11 - Nordost	69,5	29,0	20,4	25,3	6,6	3,1	5,6	2,5	7,4
GW 12 - Östlicher Ring	76,2	16,3	17,0	39,6	3,5	5,5	4,6	5,0	8,5
GW 13 - Innenstadt/Südl. Ring	64,1	19,0	16,6	31,6	5,6	5,9	6,4	5,0	10,0
GW 21 - Südost	66,6	27,0	22,7	23,7	8,0	3,4	5,2	2,7	7,3
GW 22 - Südwest	50,1	26,8	25,1	17,9	11,3	4,5	4,3	2,3	7,9
GW 31 - Westlicher Ring	60,4	16,0	17,2	31,6	6,0	6,8	4,8	6,8	10,7
GW 32 - Nordwest	66,1	27,2	21,1	24,6	7,5	3,5	5,7	2,6	7,8
GW 33 - Nördlicher Ring	62,6	17,5	19,0	29,8	6,7	5,7	4,6	5,5	11,2
Stadtbezirke:									
		CDU	SPD	GRÜNE	AfD	DIE LINKE	FDP	Die PARTEI	Sonstige
112 Wabe-Schunter-Beberbach	67,8	27,5	20,0	26,7	6,4	3,3	5,4	2,6	8,1
113 Hondelage	67,8	29,2	23,9	18,8	9,0	3,2	5,7	2,4	7,7
114 Volkmarode	75,2	32,7	19,7	25,1	5,9	2,6	6,2	2,3	5,4
120 Östliches Ringgebiet	76,2	16,3	17,0	39,6	3,5	5,5	4,6	5,0	8,5
131 Innenstadt	64,0	19,2	16,0	31,0	5,4	5,8	6,8	5,5	10,2
132 Viewegsgarten-Bebelhof	64,1	18,7	17,2	32,2	5,8	6,1	5,8	4,5	9,8
211 Stöckheim-Leiferde	72,7	28,4	21,8	25,7	7,0	2,8	5,7	2,3	6,3
212 Heidberg-Melverode	59,1	26,8	25,4	19,8	9,4	4,1	4,4	2,9	7,3
213 Südstadt-Rautheim-Mascherode	69,4	26,1	21,3	25,4	7,7	3,3	5,4	2,7	8,1
221 Weststadt	42,5	26,4	27,0	15,3	12,6	4,8	3,7	2,0	8,1
222 Timmerlah-Geitelde-Stiddien	66,8	28,5	24,1	21,3	8,1	3,6	5,3	2,4	6,7
223 Broitzem	64,7	27,8	22,4	21,6	10,7	3,7	4,7	2,1	7,0
224 Rünigen	54,0	23,9	21,9	18,3	10,5	6,0	5,3	3,6	10,4
310 Westliches Ringgebiet	60,4	16,0	17,2	31,6	6,0	6,8	4,8	6,8	10,7
321 Lehdorf-Watenbüttel	68,4	27,2	20,6	26,5	6,8	3,7	5,7	2,4	7,1
322 Veltenhof-Rühme	58,6	26,5	22,4	19,8	9,9	3,6	5,5	3,3	9,0
323 Wenden-Thune-Harxbüttel	65,2	28,0	21,9	21,8	8,0	3,0	5,9	2,4	9,0
331 Nordstadt	62,5	17,3	18,6	30,4	6,3	5,6	4,8	5,7	11,3
332 Schunterau	63,1	18,7	20,9	27,1	8,7	5,9	3,5	4,4	10,7

- Gewinne/Verluste (Prozentpunkte) -

Europawahl 26.05.2019	Wahlbeteiligung	Gewinn/Verlust (Prozentpunkte)							
		CDU	SPD	GRÜNE	AfD	DIE LINKE	FDP	Die PARTEI	Sonstige
Stadt Braunschweig:	+12,9	-8,6	-13,6	+13,3	+1,2	-0,7	+2,4	+2,9	+3,1
Landtagswahlkreise:									
Europawahl 26.05.2019	Wahlbeteiligung	CDU	SPD	GRÜNE	AfD	DIE LINKE	FDP	Die PARTEI	Sonstige
LTW 1 - Braunschweig-Nord	+13,7	-8,4	-13,3	+14,0	+0,1	-0,6	+2,3	+2,9	+3,0
LTW 2 - Braunschweig-Süd	+11,2	-8,6	-13,1	+11,6	+3,4	-0,6	+2,5	+2,0	+2,8
LTW 3 - Braunschweig-West	+13,2	-8,6	-14,1	+13,5	+0,9	-0,8	+2,4	+3,5	+3,3
Gemeindewahlbereiche:									
Europawahl 26.05.2019	Wahlbeteiligung	CDU	SPD	GRÜNE	AfD	DIE LINKE	FDP	Die PARTEI	Sonstige
GW 11 - Nordost	+10,6	-8,1	-12,2	+12,7	+0,9	-0,5	+2,7	+1,9	+2,8
GW 12 - Östlicher Ring	+15,7	-6,7	-14,4	+15,1	-0,6	-1,1	+1,6	+3,4	+2,7
GW 13 - Innenstadt/Südl. Ring	+15,4	-10,4	-13,2	+13,9	+0,0	-0,3	+2,6	+3,6	+3,6
GW 21 - Südost	+11,8	-8,2	-13,0	+12,5	+1,8	-0,5	+2,4	+2,2	+2,8
GW 22 - Südwest	+10,4	-9,2	-13,2	+10,4	+5,7	-0,8	+2,5	+1,8	+2,8
GW 31 - Westlicher Ring	+14,8	-8,6	-14,5	+14,0	+0,5	-1,4	+2,5	+4,9	+2,7
GW 32 - Nordwest	+11,5	-8,1	-13,4	+13,1	+1,1	-0,4	+2,6	+1,9	+3,2
GW 33 - Nördlicher Ring	+13,4	-8,8	-14,5	+13,0	+1,1	-0,8	+2,1	+3,9	+4,0
Stadtbezirke:									
Europawahl 26.05.2019	Wahlbeteiligung	CDU	SPD	GRÜNE	AfD	DIE LINKE	FDP	Die PARTEI	Sonstige
112 Bienrode-Waggum-Bevenrode	+9,8	-8,6	-12,5	+13,4	+0,7	-0,4	+2,5	+2,0	+3,0
113 Hondelage	+11,9	-7,3	-12,3	+9,9	+3,1	-0,8	+2,6	+1,6	+3,3
114 Volkmarode	+12,1	-7,4	-11,3	+12,3	+0,1	-0,7	+3,3	+1,6	+2,1
120 Östliches Ringgebiet	+15,7	-6,7	-14,4	+15,1	-0,6	-1,1	+1,6	+3,4	+2,7
131 Innenstadt	+15,8	-11,1	-14,1	+14,9	-0,1	+0,0	+2,5	+4,0	+3,9
132 Viewegs Garten-Bebelhof	+15,0	-9,5	-12,2	+12,9	+0,2	-0,7	+2,8	+3,2	+3,4
211 Stöckheim-Leiferde	+10,7	-8,8	-14,6	+14,6	+1,5	-0,0	+3,1	+1,9	+2,3
212 Heidberg-Melverode	+10,6	-8,4	-11,6	+11,1	+2,7	-0,8	+2,1	+2,4	+2,5
213 Südstadt-Rautheim-Mascherode	+13,4	-7,6	-13,0	+12,2	+1,2	-0,5	+2,2	+2,2	+3,4
221 Weststadt	+8,5	-9,1	-12,5	+9,9	+7,0	-1,4	+2,3	+1,5	+2,4
222 Timmerlah-Geitelde-Stiddien	+13,2	-9,1	-11,8	+11,4	+2,0	-0,4	+3,7	+1,8	+2,4
223 Broitzem	+12,4	-9,1	-13,7	+10,5	+5,8	-0,9	+1,8	+1,9	+3,7
224 Rünigen	+14,3	-10,0	-18,2	+11,2	+3,7	+2,4	+3,8	+3,3	+3,8
310 Westliches Ringgebiet	+14,8	-8,6	-14,5	+14,0	+0,5	-1,4	+2,5	+4,9	+2,7
321 Lehdorf-Watenbüttel	+11,2	-7,9	-13,3	+14,0	+0,4	-0,4	+2,3	+1,9	+3,1
322 Veltenhof-Rühme	+13,7	-7,9	-14,9	+12,0	+2,9	-0,2	+2,9	+2,4	+2,8
323 Wenden-Thune-Harxbüttel	+10,1	-8,6	-12,5	+11,0	+2,3	-0,7	+3,1	+1,6	+3,8
331 Nordstadt	+13,9	-9,3	-14,0	+13,1	+0,4	-0,4	+2,2	+4,2	+3,9
332 Schunteraue	+11,2	-6,7	-16,8	+12,7	+3,9	-2,4	+1,9	+2,9	+4,4

- Absolute Stimmenzahlen -

Europawahl 26.05.2019	Wahlberechtigte	Wähler	ANZAHL STIMMEN								
			Gültige Stimmen	CDU	SPD	GRÜNE	AfD	DIE LINKE	FDP	Die PARTEI	Sonstige
Stadt Braunschweig:	190 413	122 195	121 622	27 475	24 209	34 110	8 329	5 764	6 281	4 831	10 623
Landtagswahlkreise:											
Europawahl 26.05.2019	Wahlberechtigte	Wähler	Gültige Stimmen	CDU	SPD	GRÜNE	AfD	DIE LINKE	FDP	Die PARTEI	Sonstige
LTW 1 - Braunschweig-Nord	65 786	46 026	45 877	9 958	8 323	14 722	2 403	2 188	2 505	1 872	3 906
LTW 2 - Braunschweig-Süd	51 768	30 219	30 023	8 075	7 115	6 377	2 828	1 164	1 444	750	2 270
LTW 3 - Braunschweig-West	72 859	45 950	45 722	9 442	8 771	13 011	3 098	2 412	2 332	2 209	4 447
Gemeindewahlbereiche:											
Europawahl 26.05.2019	Wahlberechtigte	Wähler	Gültige Stimmen	CDU	SPD	GRÜNE	AfD	DIE LINKE	FDP	Die PARTEI	Sonstige
GW 11 - Nordost	24 315	16 891	16 826	4 878	3 435	4 262	1 111	529	946	427	1 238
GW 12 - Östlicher Ring	21 103	16 082	16 041	2 613	2 731	6 354	562	886	732	797	1 366
GW 13 - Innenstadt/Südl. Ring	20 368	13 053	13 010	2 467	2 157	4 106	730	773	827	648	1 302
GW 21 - Südost	26 011	17 317	17 229	4 644	3 910	4 086	1 383	593	889	461	1 263
GW 22 - Südwest	25 757	12 902	12 794	3 431	3 205	2 291	1 445	571	555	289	1 007
GW 31 - Westlicher Ring	26 225	15 846	15 762	2 519	2 716	4 986	945	1 078	762	1 069	1 687
GW 32 - Nordwest	26 220	17 330	17 245	4 694	3 637	4 240	1 295	609	987	443	1 340
GW 33 - Nördlicher Ring	20 414	12 774	12 715	2 229	2 418	3 785	858	725	583	697	1 420
Stadtbezirke:											
Europawahl 26.05.2019	Wahlberechtigte	Wähler	Gültige Stimmen	CDU	SPD	GRÜNE	AfD	DIE LINKE	FDP	Die PARTEI	Sonstige
112 Wabe-Schunter-Beberbach	15 747	10 670	10 631	2 925	2 128	2 834	680	356	570	280	858
113 Hondelage	3 036	2 059	2 046	597	489	385	185	66	117	50	157
114 Volkmarode	5 532	4 162	4 149	1 356	818	1 043	246	107	259	97	223
120 Östliches Ringgebiet	21 103	16 082	16 041	2 613	2 731	6 354	562	886	732	797	1 366
131 Innenstadt	10 571	6 770	6 752	1 299	1 082	2 093	364	394	461	368	691
132 Viewegsgarten-Bebelhof	9 797	6 283	6 258	1 168	1 075	2 013	366	379	366	280	611
211 Stöckheim-Leiferde	6 513	4 734	4 715	1 340	1 027	1 212	329	133	269	110	295
212 Heidberg-Melverode	9 218	5 444	5 409	1 448	1 372	1 070	507	223	238	156	395
213 Südstadt-Rautheim-Mascherode	10 280	7 139	7 105	1 856	1 511	1 804	547	237	382	195	573
221 Weststadt	16 092	6 833	6 776	1 792	1 832	1 036	852	323	254	138	549
222 Timmerlah-Geitelde-Stiddien	2 840	1 898	1 884	536	454	402	152	68	99	46	127
223 Broitzem	4 558	2 947	2 927	814	655	632	314	107	138	61	206
224 Rünigen	2 267	1 224	1 207	289	264	221	127	73	64	44	125
310 Westliches Ringgebiet	26 225	15 846	15 762	2 519	2 716	4 986	945	1 078	762	1 069	1 687
321 Lehdorf-Watenbüttel	16 695	11 414	11 358	3 086	2 335	3 009	775	416	650	277	810
322 Veltenhof-Rühme	4 481	2 627	2 618	694	587	518	258	94	145	86	236
323 Wenden-Thune-Harxbüttel	5 044	3 289	3 269	914	715	713	262	99	192	80	294
331 Nordstadt	16 582	10 357	10 307	1 778	1 914	3 132	648	582	498	592	1 163
332 Schunteraue	3 832	2 417	2 408	451	504	653	210	143	85	105	257

Europawahl 26.05.2019	Wahlberechtigte	Wähler	Gewinn/Verlust (Stimmen)								
			Gültige Stimmen	CDU	SPD	GRÜNE	AfD	DIE LINKE	FDP	Die PARTEI	Sonst.
Stadt Braunschweig:	-3 932	+22 513	+22 990	-3 276	-8 827	+19 524	+2 779	+ 414	+3 537	+3 786	+5 053
Landtagswahlkreise:											
Europawahl 26.05.2019	Wahlberechtigte	Wähler	Gültige Stimmen	CDU	SPD	GRÜNE	AfD	DIE LINKE	FDP	Die PARTEI	Sonst.
LTW 1 - Braunschweig-Nord	- 904	+8 515	+8 672	-1 244	-3 376	+7 989	+ 500	+ 178	+1 333	+1 433	+1 859
LTW 2 - Braunschweig-Süd	-1 888	+4 926	+5 044	- 803	-2 076	+3 979	+1 331	+ 37	+ 857	+ 630	+1 089
LTW 3 - Braunschweig-West	-1 140	+9 072	+9 274	-1 229	-3 375	+7 556	+ 948	+ 199	+1 347	+1 723	+2 105
Gemeindewahlbereiche:											
Europawahl 26.05.2019	Wahlberechtigte	Wähler	Gültige Stimmen	CDU	SPD	GRÜNE	AfD	DIE LINKE	FDP	Die PARTEI	Sonst.
GW 11 - Nordost	- 183	+2 468	+2 543	- 426	-1 226	+2 462	+ 290	+ 3	+ 527	+ 329	+ 584
GW 12 - Östlicher Ring	- 390	+3 068	+3 104	- 358	-1 338	+3 183	+ 36	+ 28	+ 352	+ 593	+ 608
GW 13 - Innenstadt/Südl. Ring	- 331	+2 979	+3 025	- 460	- 812	+2 344	+ 174	+ 147	+ 454	+ 511	+ 667
GW 21 - Südost	- 389	+2 847	+2 915	- 393	-1 199	+2 487	+ 486	+ 31	+ 496	+ 388	+ 619
GW 22 - Südwest	-1 499	+2 079	+2 129	- 410	- 877	+1 492	+ 845	+ 6	+ 361	+ 242	+ 470
GW 31 - Westlicher Ring	- 255	+3 777	+3 844	- 411	-1 066	+2 886	+ 286	+ 94	+ 483	+ 840	+ 732
GW 32 - Nordwest	- 268	+2 870	+2 952	- 349	-1 291	+2 599	+ 383	+ 47	+ 534	+ 345	+ 684
GW 33 - Nördlicher Ring	- 617	+2 425	+2 478	- 469	-1 018	+2 071	+ 279	+ 58	+ 330	+ 538	+ 689
Stadtbezirke:											
Europawahl 26.05.2019	Wahlberechtigte	Wähler	Gültige Stimmen	CDU	SPD	GRÜNE	AfD	DIE LINKE	FDP	Die PARTEI	Sonst.
112 Wabe-Schunter-Beberbach	- 95	+1 482	+1 528	- 366	- 835	+1 630	+ 162	+ 12	+ 308	+ 223	+ 394
113 Hondelage	- 126	+ 291	+ 303	- 39	- 142	+ 229	+ 82	- 5	+ 62	+ 36	+ 80
114 Volkmarode	+ 38	+ 695	+ 712	- 21	- 249	+ 603	+ 46	- 4	+ 157	+ 70	+ 110
120 Östliches Ringgebiet	- 390	+3 068	+3 104	- 358	-1 338	+3 183	+ 36	+ 28	+ 352	+ 593	+ 608
131 Innenstadt	- 199	+1 575	+1 613	- 261	- 465	+1 266	+ 83	+ 96	+ 238	+ 291	+ 365
132 Viewegsgarten-Bebelhof	- 132	+1 404	+1 412	- 199	- 347	+1 078	+ 91	+ 51	+ 216	+ 220	+ 302
211 Stöckheim-Leiferde	- 24	+ 680	+ 705	- 152	- 431	+ 767	+ 111	+ 18	+ 164	+ 92	+ 136
212 Heidberg-Melverode	- 233	+ 864	+ 891	- 143	- 297	+ 680	+ 206	- 1	+ 134	+ 132	+ 180
213 Südstadt-Rautheim-Mascherode	- 132	+1 303	+1 319	- 98	- 471	+1 040	+ 169	+ 14	+ 198	+ 164	+ 303
221 Weststadt	-1 154	+ 983	+1 029	- 251	- 442	+ 728	+ 529	- 34	+ 169	+ 109	+ 221
222 Timmerlah-Geitelde-Stiddien	- 47	+ 349	+ 349	- 41	- 97	+ 249	+ 59	+ 7	+ 75	+ 36	+ 61
223 Broitzem	- 198	+ 463	+ 472	- 92	- 230	+ 360	+ 193	- 6	+ 67	+ 56	+ 124
224 Rünigen	- 100	+ 284	+ 279	- 26	- 108	+ 155	+ 64	+ 39	+ 50	+ 41	+ 64
310 Westliches Ringgebiet	- 255	+3 777	+3 844	- 411	-1 066	+2 886	+ 286	+ 94	+ 483	+ 840	+ 732
321 Lehdorf-Watenbüttel	+ 65	+1 905	+1 949	- 216	- 852	+1 832	+ 169	+ 37	+ 330	+ 222	+ 427
322 Veltenhof-Rühme	- 233	+ 509	+ 530	- 25	- 192	+ 356	+ 112	+ 14	+ 90	+ 68	+ 107
323 Wenden-Thune-Harxbüttel	- 100	+ 456	+ 473	- 108	- 247	+ 411	+ 102	- 4	+ 114	+ 55	+ 150
331 Nordstadt	- 480	+2 068	+2 103	- 404	- 754	+1 711	+ 167	+ 84	+ 278	+ 462	+ 559
332 Schunteraue	- 137	+ 357	+ 375	- 65	- 264	+ 360	+ 112	- 26	+ 52	+ 76	+ 130

Europawahl 2019: Wahlbeteiligung

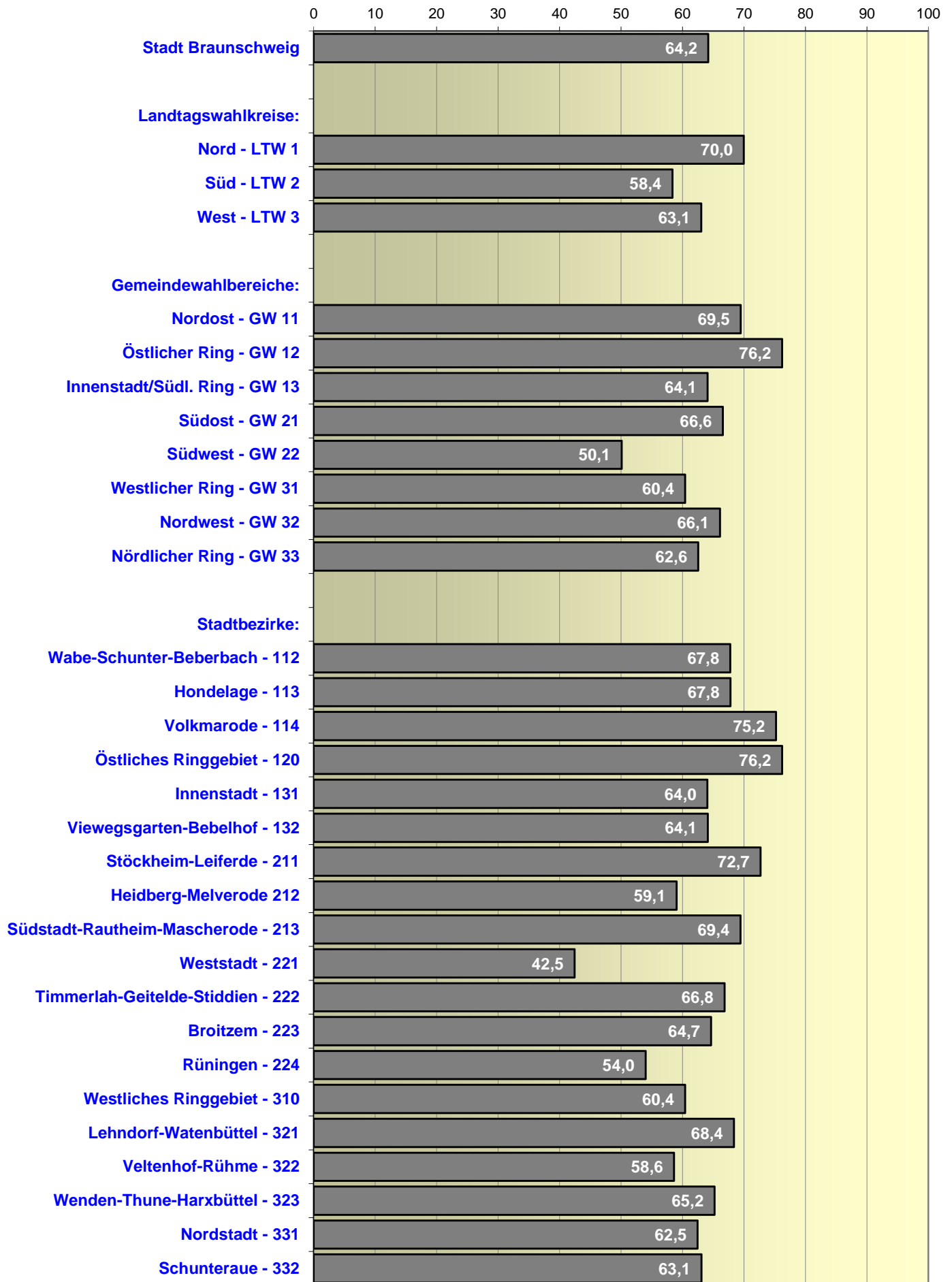

Vorsprung SPD < > Vorsprung CDU

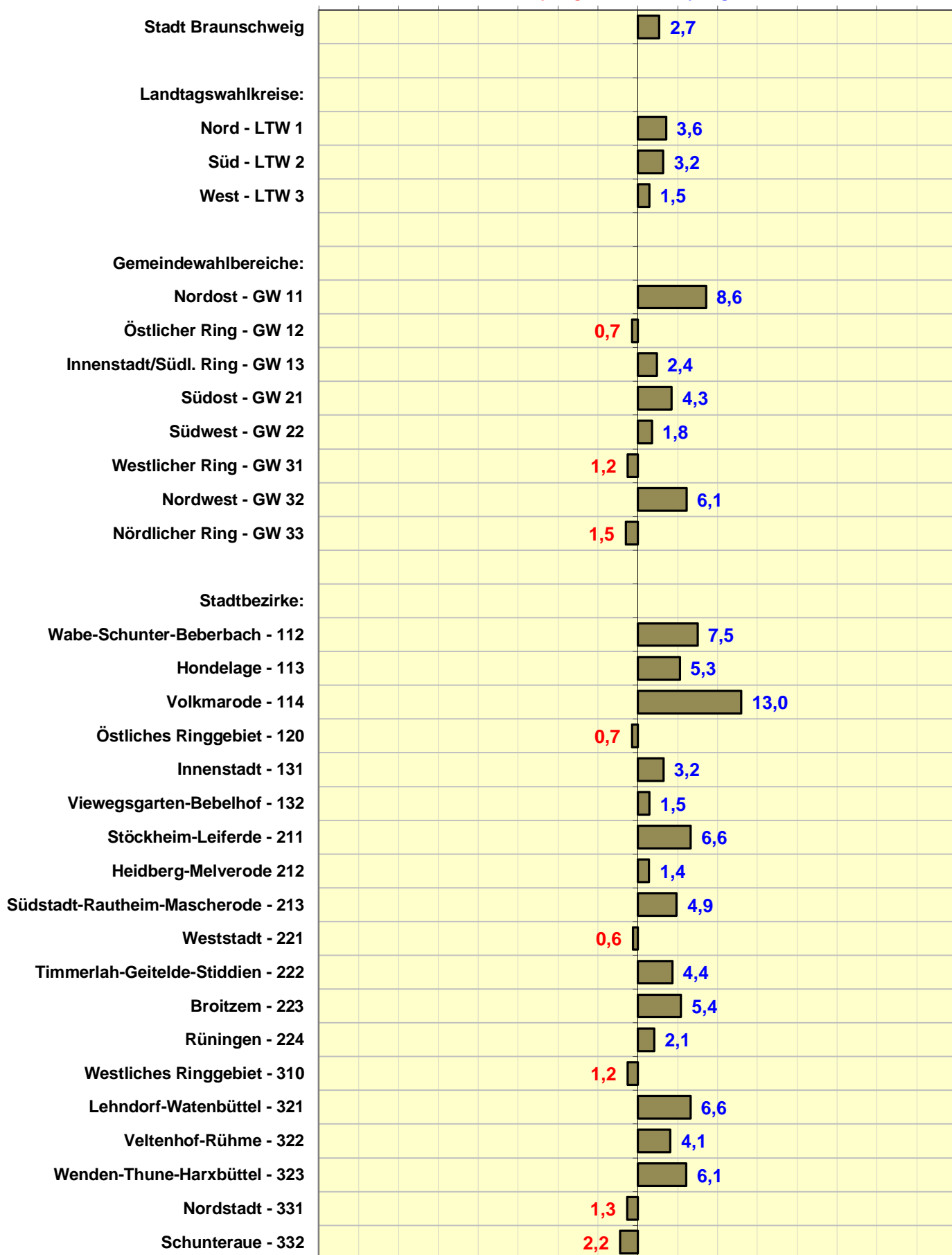

Stadt Braunschweig Europawahl 2019
Vorsprung CDU/FDP bzw. SPD/GRÜNE

Differenz in Prozentpunkten

Vorsprung SPD+GRÜNE < > Vorsprung CDU+FDP

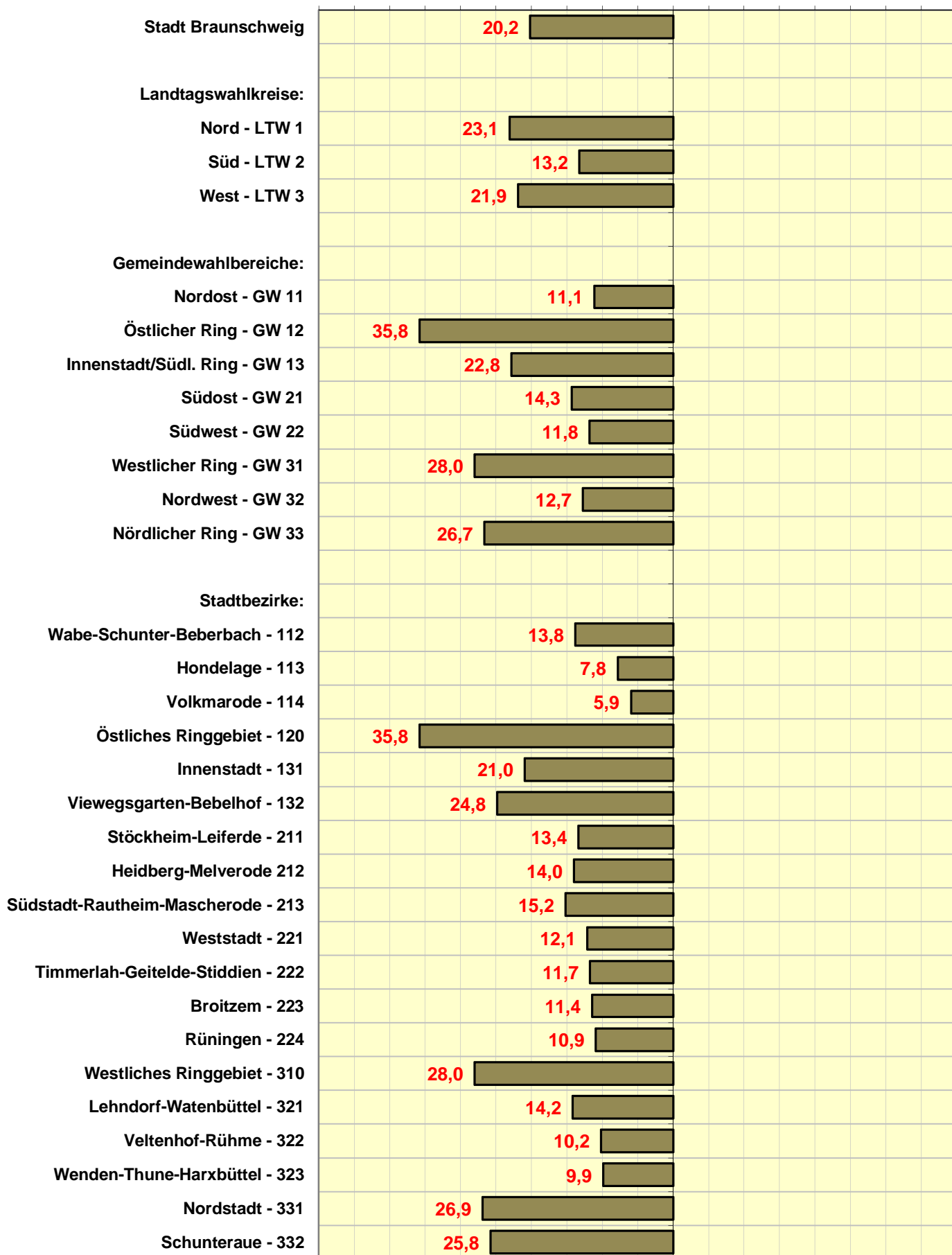

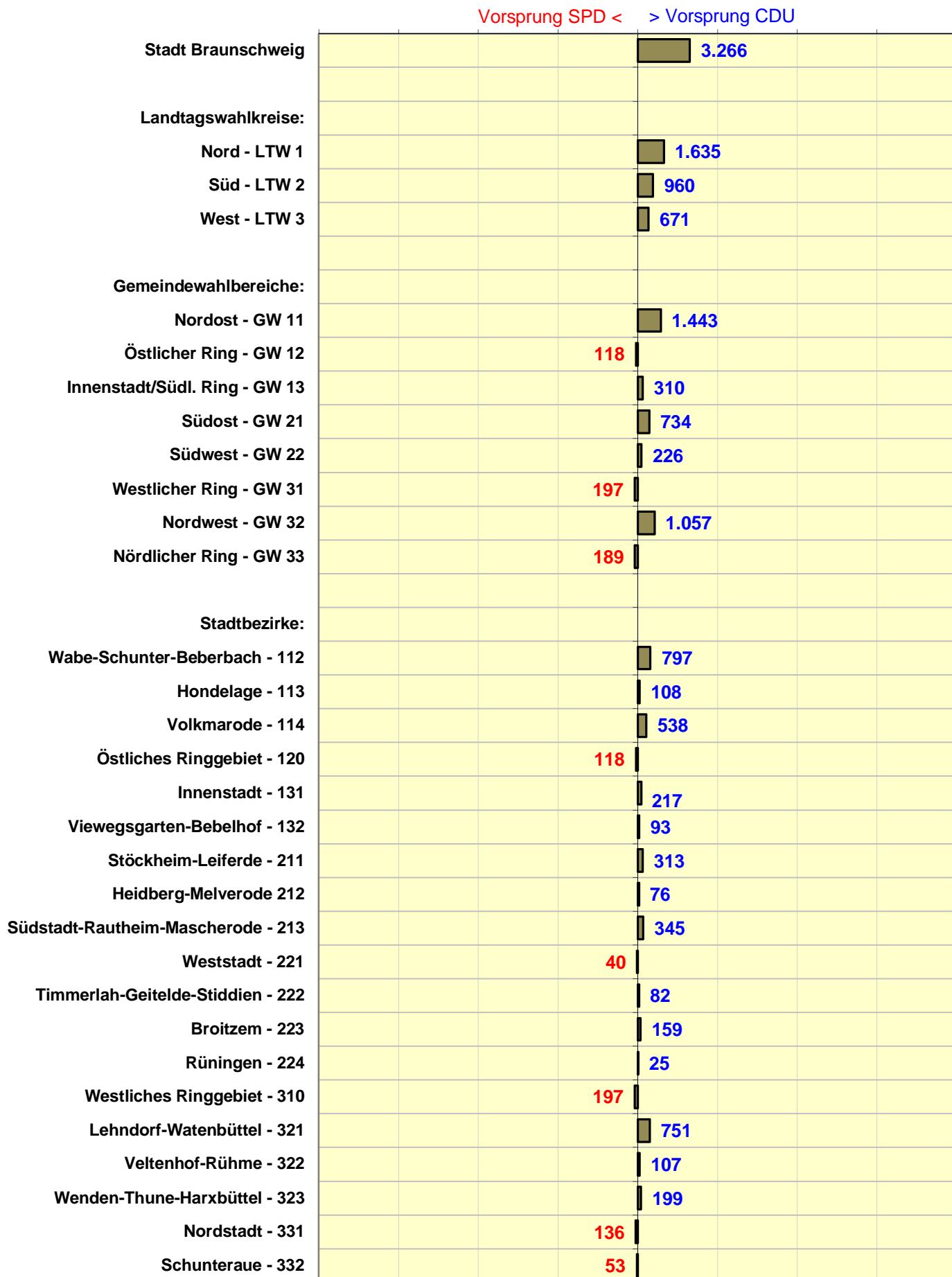

Vorsprung CDU/FDP bzw. SPD/GRÜNE

Differenz Stimmzahl absolut

Vorsprung SPD+GRÜNE < > Vorsprung CDU+FDP

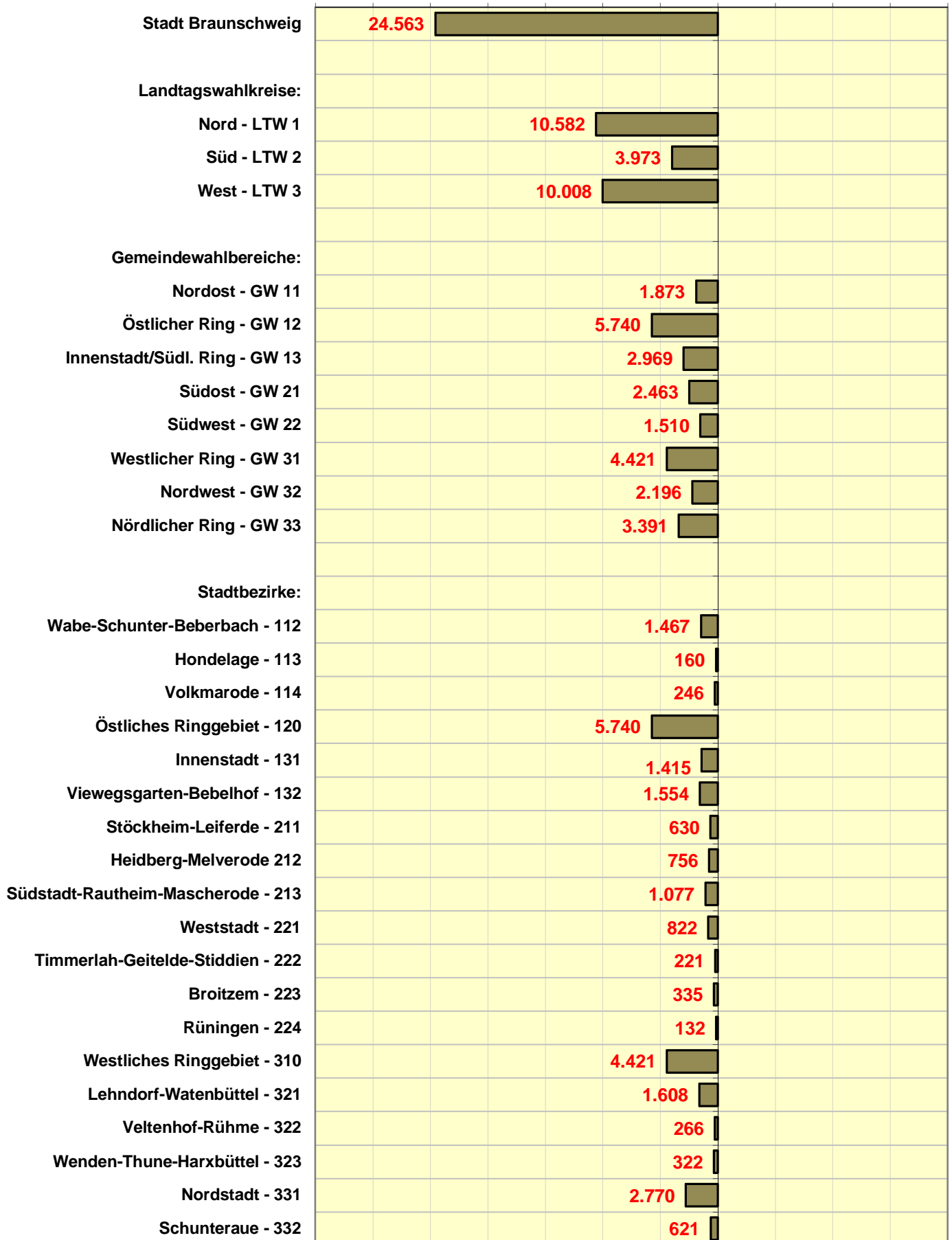

Ergebnisse nach Analysebezirken I
Stimmenanteile

EUW 26.05.2019 STIMMENANTEILE	Wahl- beteiligung	CDU	SPD	GRÜNE	AfD	DIE LINKE	FDP	Die PARTEI	Sonstige
Stadt Braunschweig insgesamt:	64,2	22,6	19,9	28,0	6,8	4,7	5,2	4,0	8,7
Analysebezirke I:									
Bezirke mit hoher Wahlbeteiligung	57,6	28,8	20,3	28,0	5,5	2,7	5,3	2,6	6,6
Bezirke mit geringer Wahlbeteiligung	29,7	17,8	21,7	19,7	12,3	7,3	4,0	5,1	12,1
CDU Hochburgen Erstst.	54,1	32,2	18,0	25,7	6,1	2,6	6,9	2,3	6,3
CDU Kellerbezirke Erstst.	45,9	11,2	18,0	32,2	6,2	8,2	4,1	7,5	12,6
SPD Hochburgen Erstst.	45,7	16,7	23,0	27,8	8,1	5,4	4,3	4,9	9,7
SPD Kellerbezirke Erstst.	50,8	27,5	16,0	29,3	6,0	3,9	6,8	3,1	7,4
FDP Hochburgen Erstst.	49,7	26,7	16,7	29,0	5,8	3,8	7,0	3,5	7,6
FDP Kellerbezirke Erstst.	47,1	21,5	23,5	25,3	8,3	5,0	4,0	3,4	9,0
GRÜNE Hochburgen Erstst.	55,8	14,0	15,7	42,9	3,4	5,9	4,3	4,9	9,0
GRÜNE Kellerbezirke Erstst.	33,3	24,9	24,8	15,1	14,0	5,3	4,0	2,7	9,2
LINKE Hochburgen Erstst.	43,0	11,6	17,7	30,4	7,3	8,9	4,2	7,4	12,7
LINKE Kellerbezirke Erstst.	55,3	30,1	19,5	26,4	6,2	2,7	6,6	2,1	6,5
CDU Hochburgen Zweitst.	53,4	32,2	19,3	24,3	6,1	2,9	6,5	2,5	6,2
CDU Kellerbezirke Zweitst.	47,7	10,9	17,1	35,6	5,6	7,7	4,5	6,7	12,0
SPD Hochburgen Zweitst.	36,5	21,7	25,6	19,1	12,1	4,9	4,6	2,8	9,1
SPD Kellerbezirke Zweitst.	52,9	25,7	15,9	32,1	5,3	4,2	6,6	3,0	7,2
FDP Hochburgen Zweitst.	51,1	28,2	16,7	28,5	5,9	3,3	7,2	2,9	7,3
FDP Kellerbezirke Zweitst.	40,6	17,0	23,1	24,6	10,4	5,8	3,5	4,6	11,0
GRÜNE Hochburgen Zweitst.	55,3	14,2	15,8	42,6	3,4	5,8	4,3	4,8	9,1
GRÜNE Kellerbezirke Zweitst.	32,7	25,5	25,9	14,7	14,1	5,0	3,6	2,6	8,7
LINKE Hochburgen Zweitst.	44,0	12,4	17,6	31,1	7,0	8,8	3,8	7,3	12,2
LINKE Kellerbezirke Zweitst.	54,7	30,3	19,5	25,7	6,5	2,4	6,3	2,1	7,1
BIBS Hochburgen Zweitst.	48,8	17,7	18,8	30,1	7,0	6,1	4,3	5,3	10,8
BIBS Kellerbezirke Zweitst.	39,2	25,2	24,3	17,6	12,1	4,3	4,6	2,6	9,3
PIRATEN Hochburgen Zweitst.	46,8	11,7	15,6	35,1	5,4	7,0	5,0	7,2	12,9
PIRATEN Kellerbezirke Zweitst.	52,3	30,4	21,3	24,2	7,3	2,8	5,9	2,0	6,1
AFD Hochburgen Zweitst.	41,3	20,8	22,5	21,2	12,0	5,1	4,4	4,3	9,5
AFD Kellerbezirke Zweitst.	54,9	14,6	16,2	42,0	3,4	6,0	4,3	4,8	8,8
SONSTIGE Hochburgen Zweitst.	41,9	11,5	17,0	31,4	6,8	8,2	4,8	7,9	12,5
SONSTIGE Kellerbezirke Zweitst.	54,1	31,0	20,3	25,0	6,4	2,7	6,1	2,1	6,4
Gewinn/Verlust EUW 2019/2014 (Prozentpunkte)	Wahl- beteiligung	CDU	SPD	GRÜNE	AfD	DIE LINKE	FDP	Die PARTEI	Sonstige
Stadt Braunschweig insgesamt:	+12,9	-8,6	-13,6	+13,3	+1,2	-0,7	+2,4	+2,9	+3,1
Analysebezirke I:									
Bezirke mit hoher Wahlbeteiligung	5,8	-7,6	-12,6	13,9	0,1	-0,6	1,7	2,1	3,0
Bezirke mit geringer Wahlbeteiligung	7,4	-9,9	-15,2	10,9	7,2	-1,3	2,0	3,4	2,8
CDU Hochburgen Erstst.	+5,1	-7,9	-13,3	+14,5	-0,3	-0,5	+2,9	+1,8	+2,8
CDU Kellerbezirke Erstst.	+9,8	-6,3	-15,8	+11,9	+1,1	-1,5	+2,2	+4,9	+3,5
SPD Hochburgen Erstst.	+7,1	-7,5	-16,6	+12,3	+2,7	-0,4	+2,4	+3,6	+3,3
SPD Kellerbezirke Erstst.	+6,0	-10,1	-12,6	+15,1	-0,2	-0,1	+2,5	+2,2	+3,2
FDP Hochburgen Erstst.	+6,8	-8,8	-13,7	+14,6	-0,4	-0,1	+2,6	+2,6	+3,3
FDP Kellerbezirke Erstst.	+7,1	-6,7	-15,4	+11,7	+4,2	-1,7	+2,4	+2,4	+3,1
GRÜNE Hochburgen Erstst.	+7,9	-5,9	-15,9	+14,9	-0,2	-1,2	+1,8	+3,2	+3,3
GRÜNE Kellerbezirke Erstst.	+6,6	-10,2	-13,9	+10,0	+8,4	-1,4	+2,4	+2,3	+2,4
LINKE Hochburgen Erstst.	+10,4	-7,6	-14,5	+13,0	+1,7	-2,1	+2,2	+4,8	+2,5
LINKE Kellerbezirke Erstst.	+5,4	-8,6	-12,6	+14,4	+0,2	+0,1	+2,2	+1,6	+2,7
CDU Hochburgen Zweitst.	+5,6	-8,3	-11,9	+14,2	-0,3	-0,5	+2,6	+1,9	+2,4
CDU Kellerbezirke Zweitst.	+11,1	-6,5	-15,5	+12,7	+1,2	-1,2	+2,1	+4,0	+3,2
SPD Hochburgen Zweitst.	+6,2	-9,1	-17,6	+11,6	+7,2	-0,2	+3,2	+2,2	+2,7
SPD Kellerbezirke Zweitst.	+5,7	-9,0	-12,0	+14,6	-0,6	-0,3	+2,4	+2,2	+2,8
FDP Hochburgen Zweitst.	+6,1	-8,6	-13,7	+15,0	-0,3	-0,3	+2,5	+2,1	+3,3
FDP Kellerbezirke Zweitst.	+8,4	-7,2	-15,2	+11,7	+4,9	-3,2	+2,3	+3,3	+3,4
GRÜNE Hochburgen Zweitst.	+7,9	-5,7	-15,8	+14,7	-0,1	-1,3	+1,6	+3,2	+3,4
GRÜNE Kellerbezirke Zweitst.	+6,4	-9,9	-13,3	+9,9	+8,5	-1,9	+2,1	+2,2	+2,4
LINKE Hochburgen Zweitst.	+10,1	-6,8	-14,4	+13,3	+1,1	-2,7	+2,1	+4,7	+2,6
LINKE Kellerbezirke Zweitst.	+5,9	-7,8	-13,1	+13,5	+0,2	-0,1	+2,7	+1,5	+3,1
BIBS Hochburgen Zweitst.	+9,4	-8,4	-14,8	+12,9	+2,0	-1,2	+1,9	+3,5	+4,1
BIBS Kellerbezirke Zweitst.	+7,4	-10,3	-15,5	+10,7	+6,6	-0,7	+3,2	+2,1	+3,9
PIRATEN Hochburgen Zweitst.	+10,2	-8,3	-14,5	+14,2	-0,2	-1,3	+2,2	+4,7	+3,3
PIRATEN Kellerbezirke Zweitst.	+5,3	-8,3	-13,5	+13,7	+1,8	-0,5	+2,3	+1,6	+2,8
AFD Hochburgen Zweitst.	+7,2	-9,4	-13,9	+11,8	+3,6	-0,9	+2,3	+3,7	+2,8
AFD Kellerbezirke Zweitst.	+8,3	-5,6	-15,9	+14,6	+0,1	-1,0	+1,6	+3,1	+3,1
Sonstige Hochburgen Zweitst.	+10,5	-8,0	-14,2	+13,6	+0,2	-1,0	+2,6	+4,9	+1,9
Sonstige Kellerbezirke Zweitst.	+5,1	-8,1	-13,1	+13,7	+0,8	-0,4	+2,4	+1,7	+3,1

Europawahl 2019

Stimmenanteile nach

Analysebezirken I

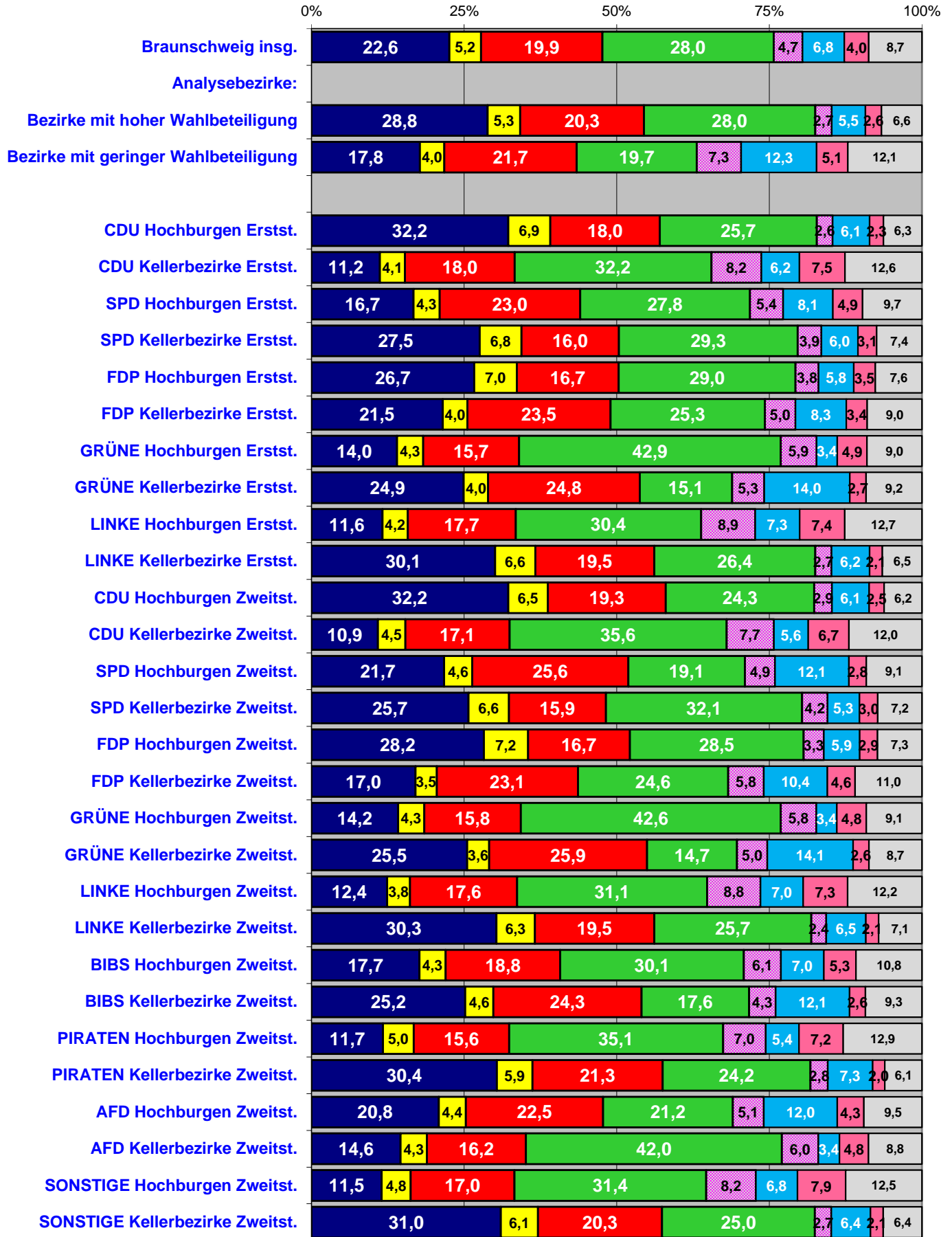

Gewinne und Verluste

in Prozentpunkten zur EUW 2014
nach Analysebezirken I

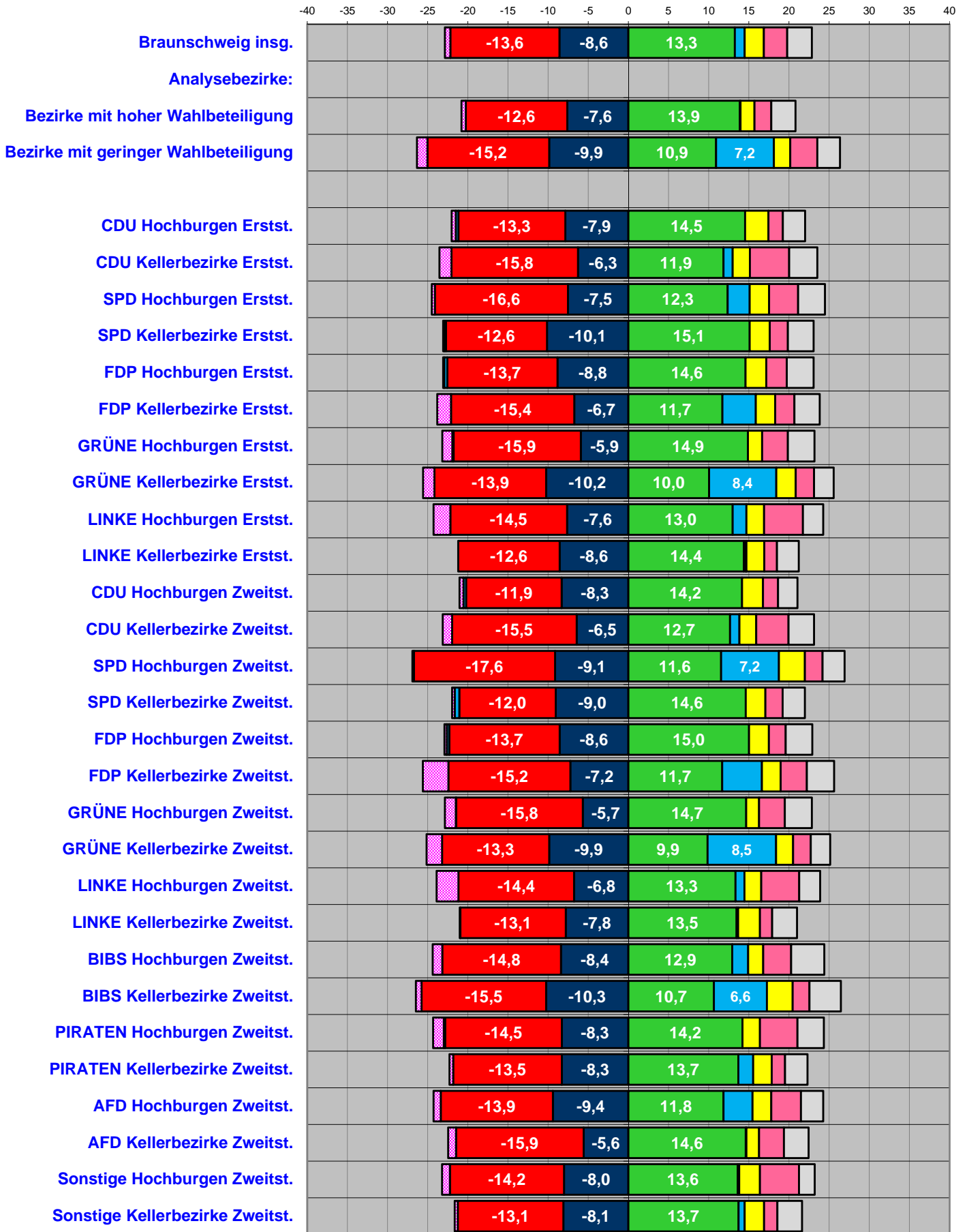

Europawahl 2019

Stimmenanteile nach Analysebezirken II

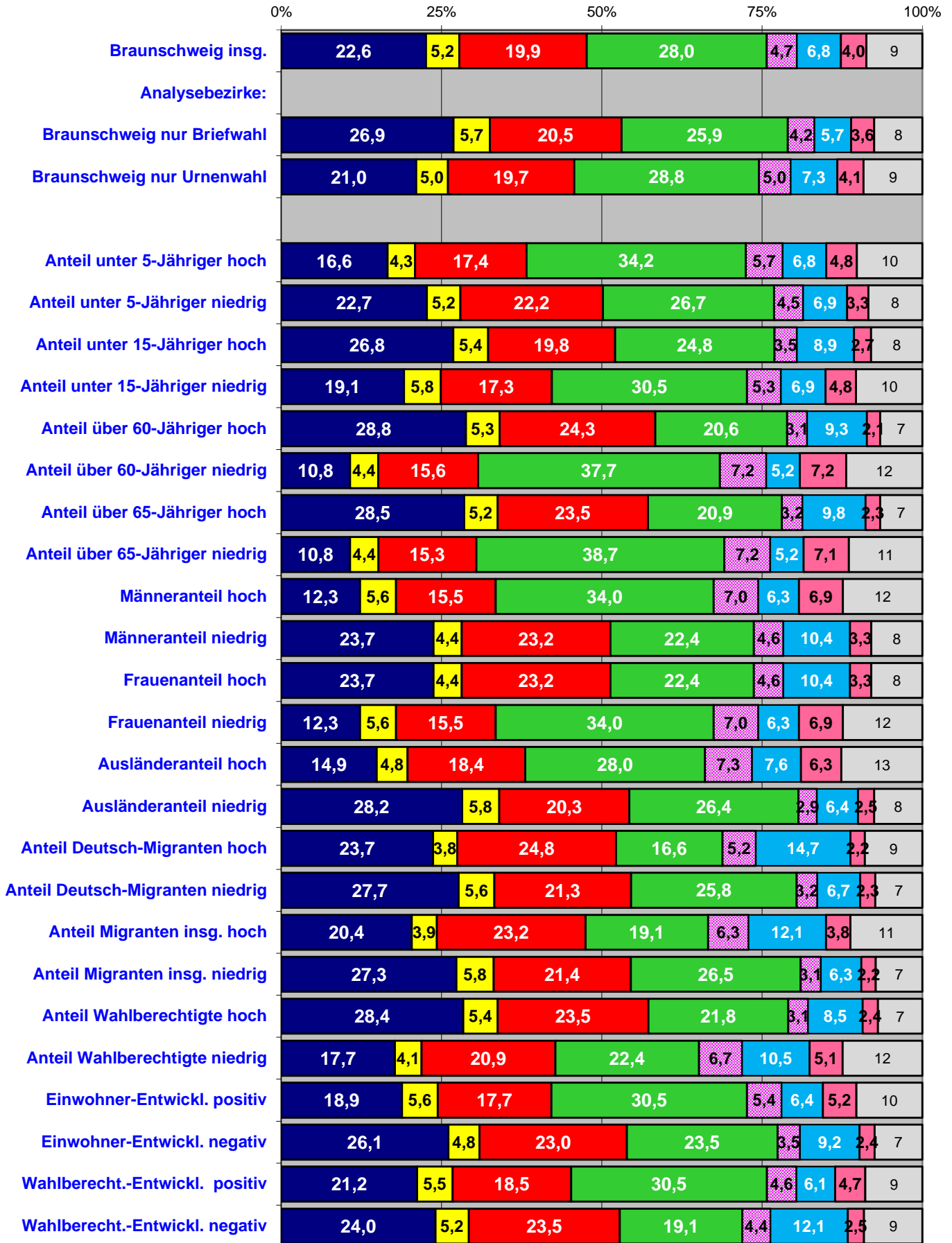

Gewinne und Verluste

in Prozentpunkten zur EUW 2014
nach Analysebezirken II

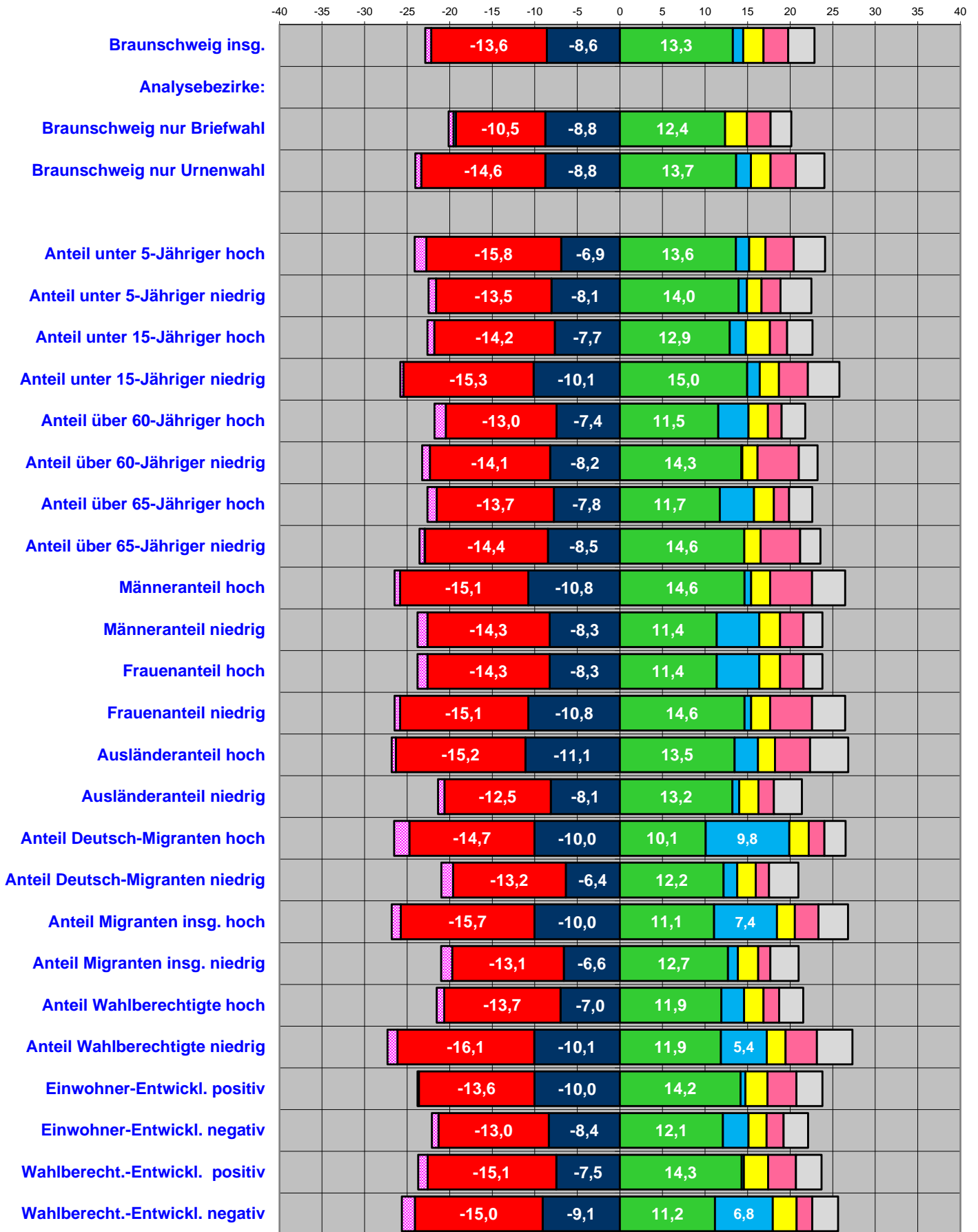

Ergebnisse nach Analysebezirken II

Stimmenanteile

EUW 26.05.2019 STIMMENANTEILE	Wahl- beteiligung	CDU	SPD	GRÜNE	AfD	DIE LINKE	FDP	Die PARTEI	Sonstige
Stadt Braunschweig insgesamt:	64,2	22,6	19,9	28,0	6,8	4,7	5,2	4,0	8,7
Analysebezirke II:									
Braunschweig nur Briefwahl	-	26,9	20,5	25,9	5,7	4,2	5,7	3,6	7,5
Braunschweig nur Urnenwahl	-	21,0	19,7	28,8	7,3	5,0	5,0	4,1	9,2
Anteil unter 5-Jähriger hoch	44,3	16,6	17,4	34,2	6,8	5,7	4,3	4,8	10,2
Anteil unter 5-Jähriger niedrig	46,8	22,7	22,2	26,7	6,9	4,5	5,2	3,3	8,4
Anteil unter 15-Jähriger hoch	43,1	26,8	19,8	24,8	8,9	3,5	5,4	2,7	8,0
Anteil unter 15-Jähriger niedrig	44,3	19,1	17,3	30,5	6,9	5,3	5,8	4,8	10,4
Anteil über 60-Jähriger hoch	47,2	28,8	24,3	20,6	9,3	3,1	5,3	2,1	6,6
Anteil über 60-Jähriger niedrig	47,9	10,8	15,6	37,7	5,2	7,2	4,4	7,2	11,9
Anteil über 65-Jähriger hoch	45,5	28,5	23,5	20,9	9,8	3,2	5,2	2,3	6,6
Anteil über 65-Jähriger niedrig	48,6	10,8	15,3	38,7	5,2	7,2	4,4	7,1	11,5
Männeranteil hoch	44,5	12,3	15,5	34,0	6,3	7,0	5,6	6,9	12,4
Männeranteil niedrig	39,6	23,7	23,2	22,4	10,4	4,6	4,4	3,3	8,0
Frauenanteil hoch	39,6	23,7	23,2	22,4	10,4	4,6	4,4	3,3	8,0
Frauenanteil niedrig	44,5	12,3	15,5	34,0	6,3	7,0	5,6	6,9	12,4
Ausländeranteil hoch	37,7	14,9	18,4	28,0	7,6	7,3	4,8	6,3	12,6
Ausländeranteil niedrig	56,0	28,2	20,3	26,4	6,4	2,9	5,8	2,5	7,5
Anteil Deutsch-Migranten hoch	31,8	23,7	24,8	16,6	14,7	5,2	3,8	2,2	9,0
Anteil Deutsch-Migranten niedrig	55,0	27,7	21,3	25,8	6,7	3,2	5,6	2,3	7,4
Anteil Migranten insg. hoch	31,3	20,4	23,2	19,1	12,1	6,3	3,9	3,8	11,2
Anteil Migranten insg. niedrig	55,9	27,3	21,4	26,5	6,3	3,1	5,8	2,2	7,3
Anteil Wahlberechtigte hoch	49,1	28,4	23,5	21,8	8,5	3,1	5,4	2,4	6,9
Anteil Wahlberechtigte niedrig	32,4	17,7	20,9	22,4	10,5	6,7	4,1	5,1	12,5
Einwohner-Entwickl. positiv	46,8	18,9	17,7	30,5	6,4	5,4	5,6	5,2	10,3
Einwohner-Entwickl. negativ	50,9	26,1	23,0	23,5	9,2	3,5	4,8	2,4	7,5
Wahlberecht.-Entwickl. positiv	49,4	21,2	18,5	30,5	6,1	4,6	5,5	4,7	8,9
Wahlberecht.-Entwickl. negativ	36,7	24,0	23,5	19,1	12,1	4,4	5,2	2,5	9,1

Gewinn/Verlust EUW 2019/2014 (Prozentpunkte)	Wahl- beteiligung	CDU	SPD	GRÜNE	AfD	DIE LINKE	FDP	Die PARTEI	Sonstige
Stadt Braunschweig insgesamt:	+12,9	-8,6	-13,6	+13,3	+1,2	-0,7	+2,4	+2,9	+3,1
Analysebezirke II:									
Braunschweig nur Briefwahl	-	-8,8	-10,5	+12,4	-0,3	-0,6	+2,6	+2,8	+2,4
Braunschweig nur Urnenwahl	-	-8,8	-14,6	+13,7	+1,7	-0,7	+2,3	+3,0	+3,4
Anteil unter 5-Jähriger hoch	+8,4	-6,9	-15,8	+13,6	+1,5	-1,4	+1,9	+3,3	+3,7
Anteil unter 5-Jähriger niedrig	+6,4	-8,1	-13,5	+14,0	+1,0	-0,9	+1,7	+2,2	+3,6
Anteil unter 15-Jähriger hoch	+8,6	-7,7	-14,2	+12,9	+1,9	-0,8	+2,8	+2,0	+3,0
Anteil unter 15-Jähriger niedrig	+8,1	-10,1	-15,3	+15,0	+1,5	-0,4	+2,3	+3,4	+3,7
Anteil über 60-Jähriger hoch	+5,6	-7,4	-13,0	+11,5	+3,6	-1,3	+2,3	+1,6	+2,8
Anteil über 60-Jähriger niedrig	+10,1	-8,2	-14,1	+14,3	+0,1	-0,9	+1,8	+4,9	+2,2
Anteil über 65-Jähriger hoch	+5,2	-7,8	-13,7	+11,7	+4,0	-1,1	+2,3	+1,8	+2,7
Anteil über 65-Jähriger niedrig	+10,2	-8,5	-14,4	+14,6	-0,0	-0,6	+1,9	+4,6	+2,4
Männeranteil hoch	+9,8	-10,8	-15,1	+14,6	+0,8	-0,6	+2,2	+4,9	+3,9
Männeranteil niedrig	+6,7	-8,3	-14,3	+11,4	+5,0	-1,2	+2,4	+2,8	+2,2
Frauenanteil hoch	+6,7	-8,3	-14,3	+11,4	+5,0	-1,2	+2,4	+2,8	+2,2
Frauenanteil niedrig	+9,8	-10,8	-15,1	+14,6	+0,8	-0,6	+2,2	+4,9	+3,9
Ausländeranteil hoch	+9,3	-11,1	-15,2	+13,5	+2,7	-0,5	+2,0	+4,1	+4,5
Ausländeranteil niedrig	+6,8	-8,1	-12,5	+13,2	+0,8	-0,7	+2,2	+1,8	+3,3
Anteil Deutsch-Migranten hoch	+6,3	-10,0	-14,7	+10,1	+9,8	-1,8	+2,3	+1,9	+2,5
Anteil Deutsch-Migranten niedrig	+6,1	-6,4	-13,2	+12,2	+1,6	-1,4	+2,2	+1,6	+3,5
Anteil Migranten insg. hoch	+6,4	-10,0	-15,7	+11,1	+7,4	-1,1	+2,1	+2,8	+3,5
Anteil Migranten insg. niedrig	+6,3	-6,6	-13,1	+12,7	+1,2	-1,3	+2,4	+1,4	+3,3
Anteil Wahlberechtigte hoch	+5,9	-7,0	-13,7	+11,9	+2,7	-0,9	+2,3	+1,8	+2,8
Anteil Wahlberechtigte niedrig	+7,4	-10,1	-16,1	+11,9	+5,4	-1,2	+2,2	+3,7	+4,2
Einwohner-Entwickl. positiv	+10,2	-10,0	-13,6	+14,2	+0,6	-0,2	+2,6	+3,4	+3,0
Einwohner-Entwickl. negativ	+8,9	-8,4	-13,0	+12,1	+3,0	-0,8	+2,1	+2,0	+2,9
Wahlberecht.-Entwickl. positiv	+8,3	-7,5	-15,1	+14,3	+0,3	-1,1	+2,9	+3,2	+3,0
Wahlberecht.-Entwickl. negativ	+6,5	-9,1	-15,0	+11,2	+6,8	-1,5	+2,8	+1,8	+3,0

Ergebnisse nach Analysebezirken III
Stimmenanteile ERSTSTIMMEN

EUW 26.05.2019 STIMMENANTEILE	Wahl- beteiligung	CDU	SPD	GRÜNE	AfD	DIE LINKE	FDP	Die PARTEI	Sonstige
Stadt Braunschweig insgesamt:	64,2	22,6	19,9	28,0	6,8	4,7	5,2	4,0	8,7
Analysebezirke III: Ortsteile (WBO)									
Bevenrode 1120	57,4	26,4	19,6	24,4	7,4	3,0	4,7	4,0	10,4
Waggum 1121	54,0	27,4	20,6	26,4	5,7	3,2	5,9	2,4	8,5
Bienrode 1122	47,2	28,2	21,0	19,6	9,7	3,3	5,4	3,2	9,6
Querum (Nord) 1123	49,8	30,8	14,7	28,9	6,4	2,5	7,9	1,9	7,0
Querum (Süd) 1124	48,0	22,0	21,2	28,9	6,5	4,1	4,5	4,0	8,7
Gliesmarode 1125	48,1	24,0	20,1	30,7	6,1	3,2	4,4	2,9	8,5
Riddagshausen 1126	54,6	23,5	17,3	35,0	5,3	1,8	7,1	2,2	8,0
Hondelage 1130	51,8	28,1	23,9	19,1	9,3	2,9	6,4	2,0	8,2
Dibbesdorf 1140	59,5	31,1	21,2	24,2	8,3	2,1	4,9	1,7	6,4
Volkmarode 1141	51,7	28,8	20,5	27,1	5,9	2,9	6,7	2,1	6,0
Schapen 1142	56,7	33,3	17,7	28,3	5,7	3,1	5,7	1,6	4,6
Östl. Ringgebiet (Nord I) 1200	54,8	14,2	16,3	41,4	3,8	5,6	4,4	5,4	8,9
Östl. Ringgebiet (Nord II) 1201	49,3	13,7	14,7	43,7	3,9	6,0	3,8	4,8	9,4
Östl. Ringgebiet (Süd I) 1202	50,4	17,6	16,0	39,6	3,3	5,0	4,8	4,4	9,4
Östl. Ringgebiet (Süd II) 1203	54,8	12,9	16,5	41,7	4,2	6,8	4,0	5,3	8,5
Innenstadt (Nord) 1310	41,7	13,9	14,1	34,1	5,5	6,7	6,7	6,0	12,9
Innenstadt (Süd) 1311	44,3	18,0	16,5	31,6	5,9	6,3	6,0	5,7	9,9
Süddöstl. Ringgebiet 1320	51,3	16,4	16,1	37,4	5,0	5,9	5,7	4,2	9,4
Hauptbahnhof/-friedhof 1321	41,1	14,5	19,4	31,4	6,9	4,9	4,5	6,5	11,8
Zuckerberg 1322	49,3	24,1	15,1	26,7	4,1	3,8	12,6	4,9	8,7
Bebelhof 1323	36,4	13,4	21,2	24,4	10,0	10,3	2,7	4,2	13,7
Stöckheim 2110	53,6	27,9	20,1	27,6	6,8	2,8	5,6	2,8	6,5
Leiferde 2111	52,8	23,6	24,2	23,4	9,4	3,9	5,9	2,7	6,9
Heidberg 2120	43,1	25,5	26,8	18,5	11,2	4,4	3,9	3,0	6,8
Melverode 2121	48,5	23,3	22,4	23,5	9,1	4,6	4,8	3,4	8,8
Mastbruch 2130	42,8	25,4	25,4	28,0	6,8	2,5	1,7	4,2	5,9
Rauheim 2131	51,0	20,6	21,3	26,9	10,1	4,3	4,6	3,5	8,7
Lindenbergsiedlung 2132	49,4	21,5	18,9	25,9	8,1	4,5	5,5	2,9	12,7
Südstadt 2133	53,5	19,8	24,0	27,0	8,8	3,6	5,2	3,0	8,6
Mascherode 2134	53,6	33,7	18,6	25,2	5,9	1,9	6,0	1,8	6,8
Weststadt-Nord 2210	34,8	29,8	25,5	15,4	12,0	4,4	3,5	1,5	7,9
Weststadt-Mitte 2211	32,6	23,1	25,2	16,4	15,0	5,4	4,1	2,3	8,5
Weststadt-Ost 2212	25,0	21,3	26,0	14,9	15,7	5,1	3,2	3,6	10,1
Timmerlah 2220	53,9	24,6	25,2	23,0	9,5	4,5	5,3	2,0	6,0
Stiddien 2221	63,1	34,6	25,2	21,5	5,6	0,9	2,8	3,7	5,6
Geitelde 2222	55,3	31,5	23,3	20,4	5,1	2,2	4,7	3,1	9,6
Broitzem 2230	49,4	26,2	22,1	22,1	11,4	3,7	4,5	2,2	7,8
Rünigen 2240	43,6	23,2	21,1	18,1	11,5	6,1	5,2	3,8	11,0
Westl. Ring (Petritor-Nord) 3100	41,5	14,6	17,1	30,2	6,0	6,5	5,4	7,6	12,7
Westl. Ring (Petritor-Ost) 3101	43,3	13,5	16,0	34,8	5,9	7,7	3,8	7,1	11,3
Westl. Ring (Petritor-West) 3102	47,0	21,4	19,5	28,5	7,7	5,8	4,9	4,3	8,0
Westl. Ring (Wilhelmitor-Nord) 3103	41,3	14,2	18,3	30,3	5,6	6,7	5,5	8,5	10,8
Westl. Ring (Wilhelmitor-Süd) 3104	45,5	11,1	14,8	33,9	5,9	9,3	4,1	8,3	12,6
Gartenstadt 3105	50,2	24,4	20,5	26,3	8,1	3,3	3,5	4,3	9,5
Kanzlerfeld 3210	59,8	31,3	21,6	24,7	6,1	2,6	7,1	1,6	5,1
Lehndorf 3211	48,2	21,0	22,1	31,5	6,0	4,5	3,8	3,2	7,9
Lamme 3212	52,0	24,4	17,0	25,7	9,9	4,2	7,3	2,3	9,2
Völkenrode 3213	54,5	29,6	18,9	27,9	6,0	2,6	5,6	1,5	7,9
Watenbüttel 3214	50,9	30,7	23,6	22,6	5,2	3,2	5,9	2,1	6,7
Ölper 3215	52,4	24,1	16,5	29,2	6,1	5,7	5,9	5,4	7,1
Veltenhof 3220	48,4	28,0	21,6	21,5	7,9	3,3	5,8	3,2	8,6
Rühme 3221	39,8	19,9	24,0	19,7	12,8	4,1	4,5	4,7	10,3
Harxbüttel 3230	59,0	32,8	15,0	30,6	3,2	2,5	7,0	3,2	5,7
Thune 3231	54,6	26,0	22,3	23,4	9,7	2,9	6,0	1,8	7,9
Wenden 3232	46,2	27,0	24,2	19,9	7,8	3,7	5,2	2,4	9,8
Schwarzer Berg 3310	43,5	24,6	23,1	20,9	8,6	4,6	5,5	2,7	9,9
Siegfriedviertel 3311	39,2	14,6	21,3	25,8	8,6	6,3	3,8	6,8	12,9
Nördl. Ringgebiet 3312	50,2	12,4	15,0	38,3	5,1	6,3	4,6	6,1	12,2
Kralenriede 3320	41,6	18,7	21,4	26,2	8,4	5,3	3,6	4,6	11,9
Schundersiedlung 3321	55,1	13,6	21,9	29,5	8,7	7,7	3,4	4,6	10,7

Europawahl 2019

Stimmenanteile nach Analysebezirken III

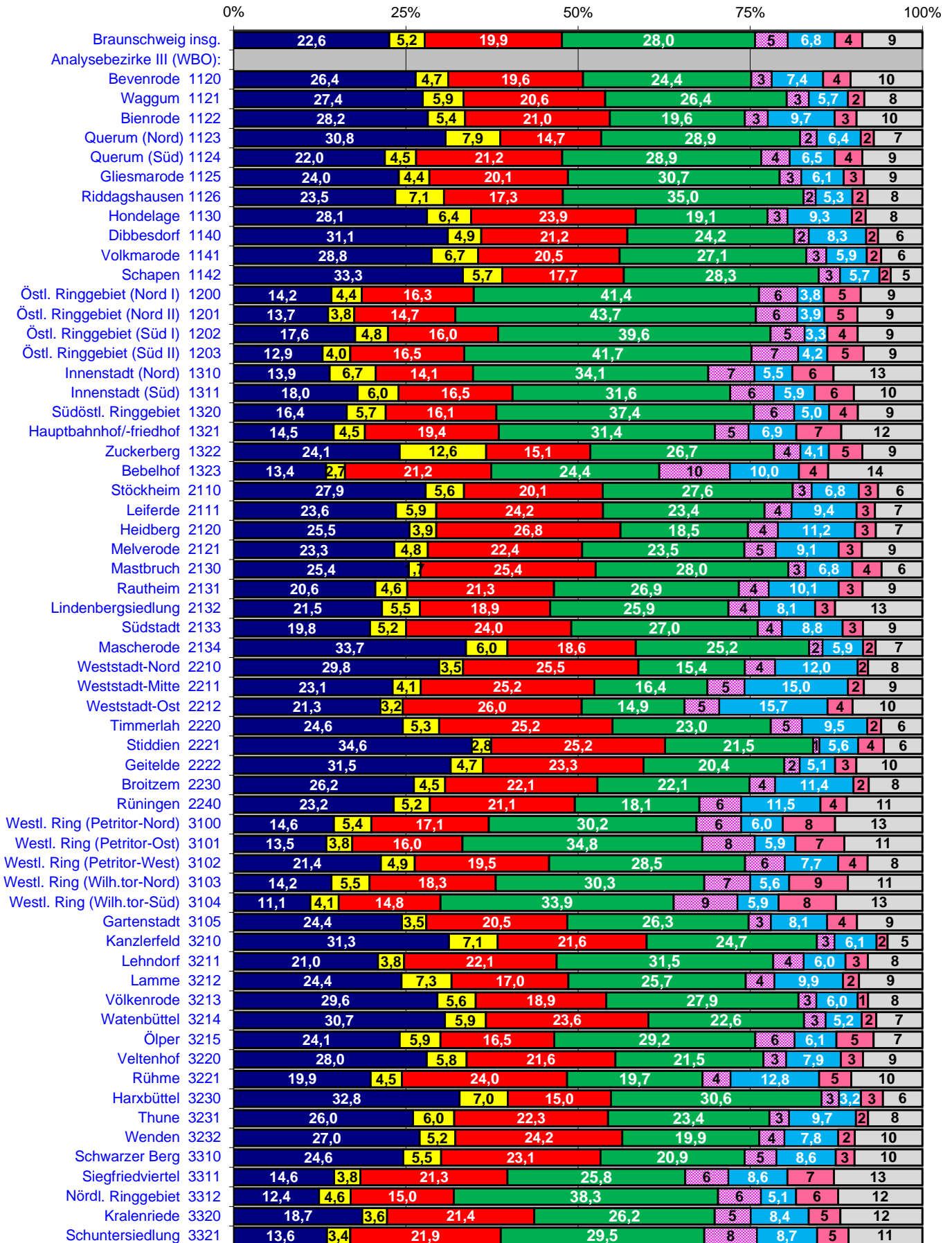

Gewinne und Verluste

in Prozentpunkten zur EUW 2014
nach Analysebezirken III

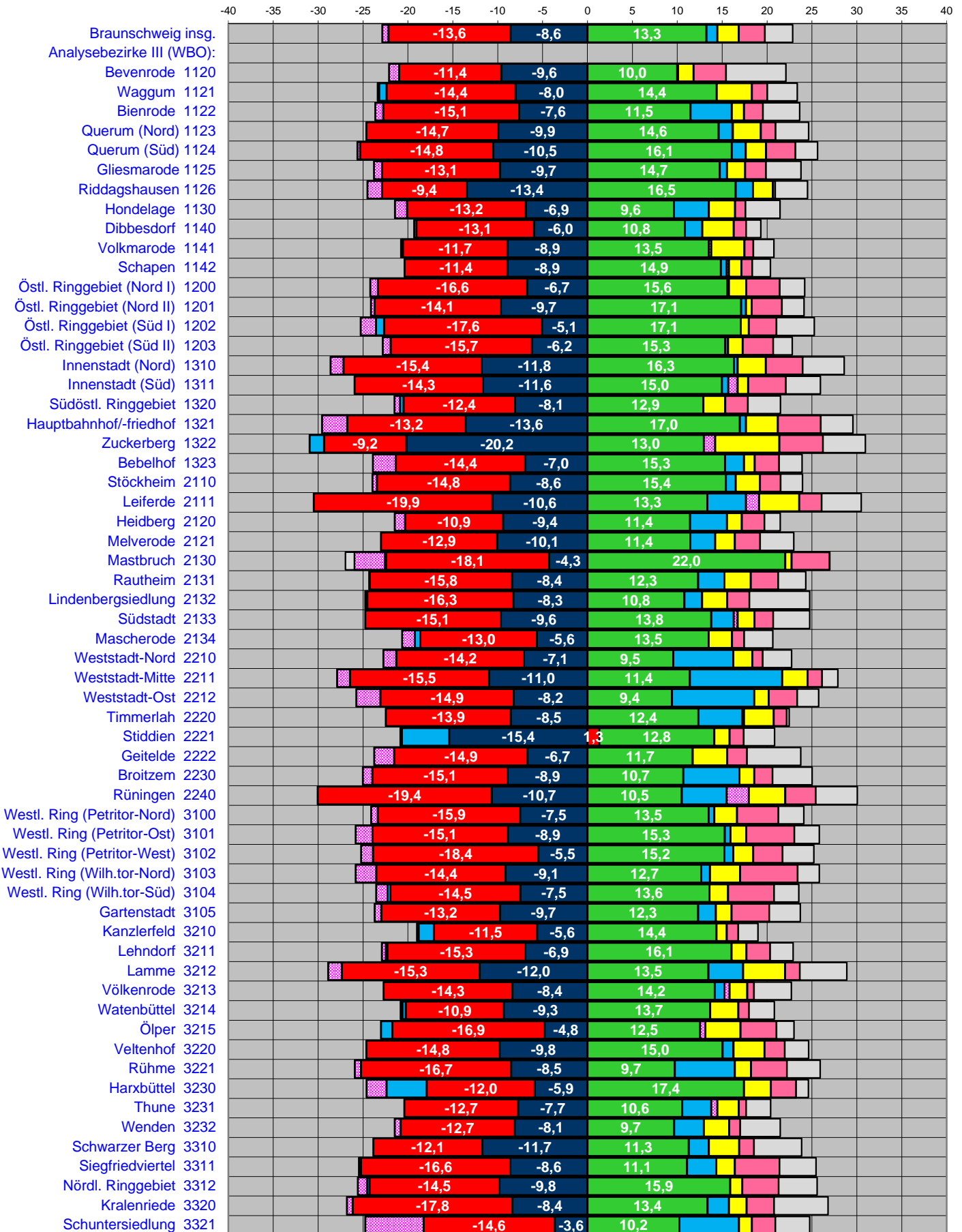

Ergebnisse nach Analysebezirken III
Stimmenanteile ERSTSTIMMEN

Gewinn/Verlust EUW 2019/2014 (Prozentpunkte)	Wahl- beteiligung	CDU	SPD	GRÜNE	AfD	DIE LINKE	FDP	Die PARTEI	Sonstige
Stadt Braunschweig insgesamt:	+12,9	-8,6	-13,6	+13,3	+1,2	-0,7	+2,4	+2,9	+3,1
Analysebezirke III: Ortsteile (WBO)									
Bevenrode 1120	10,4	-9,6	-11,4	10,0	0,1	-1,1	1,7	3,6	6,7
Waggum 1121	7,7	-8,0	-14,4	14,4	-0,8	-0,1	3,9	1,7	3,3
Bienrode 1122	5,6	-7,6	-15,1	11,5	4,6	-0,9	1,4	2,1	4,1
Querum (Nord) 1123	2,9	-9,9	-14,7	14,6	1,5	0,0	3,1	1,7	3,7
Querum (Süd) 1124	5,0	-10,5	-14,8	16,1	1,6	-0,3	2,3	3,3	2,5
Gliesmarode 1125	5,2	-9,7	-13,1	14,7	0,8	-0,9	2,0	2,3	3,9
Riddagshausen 1126	6,3	-13,4	-9,4	16,5	1,9	-1,6	2,2	0,3	3,6
Hondelage 1130	7,4	-6,9	-13,2	9,6	3,9	-1,3	2,9	1,2	3,8
Dibbesdorf 1140	10,0	-6,0	-13,1	10,8	2,0	-0,3	3,5	1,4	1,6
Volkmarode 1141	6,4	-8,9	-11,7	13,5	-0,2	0,3	3,7	1,0	2,3
Schapen 1142	2,1	-8,9	-11,4	14,9	0,7	0,2	1,4	1,2	2,0
Östl. Ringgebiet (Nord I) 1200	8,2	-6,7	-16,6	15,6	0,2	-0,9	1,9	3,7	2,8
Östl. Ringgebiet (Nord II) 1201	7,7	-9,7	-14,1	17,1	0,5	-0,4	0,6	3,4	2,5
Östl. Ringgebiet (Süd I) 1202	7,5	-5,1	-17,6	17,1	-0,9	-1,7	0,9	3,1	4,2
Östl. Ringgebiet (Süd II) 1203	9,3	-6,2	-15,7	15,3	0,3	-0,9	1,6	3,4	2,1
Innenstadt (Nord) 1310	10,0	-11,8	-15,4	16,3	0,4	-1,4	3,1	4,1	4,6
Innenstadt (Süd) 1311	9,4	-11,6	-14,3	15,0	0,7	1,1	1,2	4,2	3,9
Südüstl. Ringgebiet 1320	9,3	-8,1	-12,4	12,9	-0,4	-0,6	2,4	2,5	3,6
Hauptbahnhof/-friedhof 1321	11,5	-13,6	-13,2	17,0	0,7	-2,8	3,5	4,8	3,6
Zuckerberg 1322	4,2	-20,2	-9,2	13,0	-1,6	1,3	7,1	4,9	4,7
Bebelhof 1323	9,0	-7,0	-14,4	15,3	2,1	-2,6	1,2	2,7	2,6
Stöckheim 2110	5,2	-8,6	-14,8	15,4	1,1	-0,5	2,7	2,3	2,4
Leiferde 2111	8,8	-10,6	-19,9	13,3	4,3	1,5	4,5	2,5	4,4
Heidberg 2120	7,7	-9,4	-10,9	11,4	4,1	-1,1	1,7	2,5	1,7
Melverode 2121	6,6	-10,1	-12,9	11,4	2,8	0,0	2,2	2,8	3,8
Mastbruch 2130	7,6	-4,3	-18,1	22,0	-0,2	-3,4	0,7	4,2	-1,0
Rautheim 2131	9,1	-8,4	-15,8	12,3	2,9	-0,1	2,9	3,1	3,1
Lindenbergsiedlung 2132	10,4	-8,3	-16,3	10,8	2,0	-0,2	2,8	2,5	6,7
Südstadt 2133	8,2	-9,6	-15,1	13,8	2,5	0,5	1,9	2,1	4,1
Mascherode 2134	4,8	-5,6	-13,0	13,5	-0,6	-1,4	2,6	1,4	3,2
Weststadt-Nord 2210	7,2	-7,1	-14,2	9,5	6,7	-1,4	2,1	1,2	3,2
Weststadt-Mitte 2211	5,0	-11,0	-15,5	11,4	10,3	-1,4	2,8	1,6	1,7
Weststadt-Ost 2212	4,2	-8,2	-14,9	9,4	9,2	-2,7	1,6	3,2	2,4
Timmerlah 2220	12,8	-8,5	-13,9	12,4	4,9	0,2	3,3	1,4	0,3
Stiddien 2221	12,5	-15,4	1,3	12,8	-5,3	-0,2	1,7	1,6	3,4
Geitelde 2222	5,2	-6,7	-14,9	11,7	-0,0	-2,2	3,9	2,2	6,0
Broitzern 2230	7,8	-8,9	-15,1	10,7	6,2	-1,0	1,7	2,0	4,4
Rüningen 2240	11,3	-10,7	-19,4	10,5	5,0	2,5	4,0	3,4	4,6
Westl. Ring (Petritor-Nord) 3100	11,7	-7,5	-15,9	13,5	0,6	-0,7	2,5	4,6	2,8
Westl. Ring (Petritor-Ost) 3101	9,0	-8,9	-15,1	15,3	0,6	-1,9	1,8	5,4	2,8
Westl. Ring (Petritor-West) 3102	7,0	-5,5	-18,4	15,2	1,0	-1,3	2,2	3,3	3,5
Westl. Ring (Wilhelmitor-Nord) 3103	7,5	-9,1	-14,4	12,7	1,0	-2,3	3,4	6,4	2,4
Westl. Ring (Wilhelmitor-Süd) 3104	11,4	-7,5	-14,5	13,6	-0,3	-1,3	2,1	5,1	2,7
Gartenstadt 3105	4,2	-9,7	-13,2	12,3	2,0	-0,7	1,8	4,2	3,5
Kanzlerfeld 3210	6,7	-5,6	-11,5	14,4	-1,7	-0,2	1,1	1,3	2,2
Lehdorf 3211	6,3	-6,9	-15,3	16,1	-0,2	-0,4	1,7	2,6	2,6
Lamme 3212	9,2	-12,0	-15,3	13,5	3,9	-1,5	4,7	1,7	5,2
Völkenrode 3213	3,3	-8,4	-14,3	14,2	1,1	0,6	2,0	0,8	4,1
Watenbüttel 3214	7,0	-9,3	-10,9	13,7	-0,4	-0,2	3,2	1,2	2,8
Ölper 3215	7,3	-4,8	-16,9	12,5	-1,3	0,6	3,9	4,0	1,9
Veltenhof 3220	11,7	-9,8	-14,8	15,0	1,2	0,0	3,4	2,3	2,6
Rühme 3221	5,4	-8,5	-16,7	9,7	6,7	-0,7	1,8	4,0	3,7
Harxbüttel 3230	9,2	-5,9	-12,0	17,4	-4,5	-2,2	3,0	2,8	1,4
Thune 3231	6,8	-7,7	-12,7	10,6	3,2	0,7	2,4	0,8	2,7
Wenden 3232	6,3	-8,1	-12,7	9,7	3,3	-0,7	2,8	1,2	4,5
Schwarzer Berg 3310	6,4	-11,7	-12,1	11,3	2,2	0,0	3,4	1,7	5,3
Siegfriedviertel 3311	7,8	-8,6	-16,6	11,1	3,3	-0,2	2,1	5,0	4,1
Nördl. Ringgebiet 3312	8,6	-9,8	-14,5	15,9	-0,3	-1,0	1,3	4,0	4,3
Kralenriede 3320	5,7	-8,4	-17,8	13,4	2,4	-0,6	2,0	3,1	6,0
Schuntersiedlung 3321	9,3	-3,6	-14,6	10,2	6,6	-6,5	1,4	2,6	3,8

Ergebnisse nach Analysebezirken III

Absolute Stimmzahlen

EUW 26.05.2019 STIMMEN	Wahl- berech- tigte	Wähler	Gültige Stimmen	CDU	SPD	GRÜNE	AfD	DIE LINKE	FDP	Die PARTEI	Sonst.
Stadt Braunschweig insgesamt:	190.413	122.195	121.622	27.475	24.209	34.110	8.329	5.764	6.281	4.831	10.623
Analysebezirke III: Ortsteile (WBO)											
Bevenrode 1120	1.224	703	700	185	137	171	52	21	33	28	73
Waggum 1121	2.605	1.406	1.396	383	287	368	79	45	83	33	118
Bienrode 1122	1.345	635	628	177	132	123	61	21	34	20	60
Querum (Nord) 1123	1.796	894	894	275	131	258	57	22	71	17	63
Querum (Süd) 1124	3.338	1.601	1.594	350	338	461	104	66	72	64	139
Gliesmarode 1125	5.025	2.415	2.408	577	485	740	148	76	107	70	205
Riddagshausen 1126	414	226	226	53	39	79	12	4	16	5	18
Hondelage 1130	3.036	1.573	1.564	439	374	299	146	46	100	31	129
Dibbesdorf 1140	1.179	701	698	217	148	169	58	15	34	12	45
Volkmarode 1141	3.054	1.578	1.572	452	323	426	92	46	106	33	94
Schapen 1142	1.299	737	736	245	130	208	42	23	42	12	34
Östl. Ringgebiet (Nord I) 1200	7.354	4.032	4.014	569	653	1.663	153	224	177	216	359
Östl. Ringgebiet (Nord II) 1201	2.563	1.263	1.262	173	185	551	49	76	48	61	119
Östl. Ringgebiet (Süd I) 1202	2.919	1.470	1.469	259	235	581	48	73	70	65	138
Östl. Ringgebiet (Süd II) 1203	8.267	4.534	4.520	583	748	1.885	190	307	182	239	386
Innenstadt (Nord) 1310	4.575	1.909	1.904	265	269	650	104	128	128	114	246
Innenstadt (Süd) 1311	5.996	2.655	2.647	476	438	836	157	168	158	151	263
Südöstl. Ringgebiet 1320	5.623	2.887	2.877	472	462	1.076	145	169	163	120	270
Hauptbahnhof/-friedhof 1321	1.346	553	551	80	107	173	38	27	25	36	65
Zuckerberg 1322	793	391	390	94	59	104	16	15	49	19	34
Bebelhof 1323	2.035	740	730	98	155	178	73	75	20	31	100
Stöckheim 2110	5.016	2.691	2.680	747	540	739	183	74	149	75	173
Leiferde 2111	1.497	790	785	185	190	184	74	31	46	21	54
Heidberg 2120	6.267	2.702	2.680	684	717	496	300	117	104	81	181
Melverode 2121	2.951	1.431	1.423	332	319	335	130	65	69	48	125
Mastbruch 2130	278	119	118	30	30	33	8	3	2	5	7
Rautheim 2131	2.720	1.386	1.381	284	294	371	140	60	64	48	120
Lindenbergsiedlung 2132	1.973	975	962	207	182	249	78	43	53	28	122
Südstadt 2133	2.227	1.192	1.183	234	284	320	104	42	62	35	102
Mascherode 2134	3.082	1.651	1.648	556	307	415	97	32	99	30	112
Weststadt-Nord 2210	5.914	2.058	2.039	608	519	315	244	90	71	31	161
Weststadt-Mitte 2211	7.047	2.299	2.280	526	575	374	342	123	93	53	194
Weststadt-Ost 2212	3.131	784	770	164	200	115	121	39	25	28	78
Timmerlah 2220	1.770	954	949	233	239	218	90	43	50	19	57
Stiddien 2221	176	111	107	37	27	23	6	1	3	4	6
Geitelde 2222	894	494	489	154	114	100	25	11	23	15	47
Broitzern 2230	4.558	2.253	2.235	585	494	494	254	83	101	50	174
Rüningen 2240	2.267	988	973	226	205	176	112	59	51	37	107
Westl. Ring (Petritor-Nord) 3100	4.150	1.724	1.711	249	292	516	103	111	93	130	217
Westl. Ring (Petritor-Ost) 3101	7.289	3.155	3.137	422	502	1.092	184	240	118	223	356
Westl. Ring (Petritor-West) 3102	2.744	1.290	1.282	274	250	365	99	74	63	55	102
Westl. Ring (Wilhelmitor-Nord) 3103	4.538	1.873	1.866	265	342	565	105	125	103	159	202
Westl. Ring (Wilhelmitor-Süd) 3104	6.034	2.747	2.728	304	403	924	162	253	112	227	343
Gartenstadt 3105	1.470	738	737	180	151	194	60	24	26	32	70
Kanzlerfeld 3210	3.184	1.905	1.900	594	411	470	115	49	134	31	96
Lehdorf 3211	5.616	2.705	2.696	565	597	848	163	120	102	87	214
Lamme 3212	3.280	1.705	1.691	412	287	435	168	71	123	39	156
Völkenrode 3213	1.354	738	734	217	139	205	44	19	41	11	58
Watenbüttel 3214	2.128	1.084	1.076	330	254	243	56	34	64	23	72
Ölper 3215	1.133	594	593	143	98	173	36	34	35	32	42
Veltenhof 3220	2.251	1.089	1.088	305	235	234	86	36	63	35	94
Rühme 3221	2.230	888	880	175	211	173	113	36	40	41	91
Harxbüttel 3230	534	315	314	103	47	96	10	8	22	10	18
Thune 3231	1.356	741	734	191	164	172	71	21	44	13	58
Wenden 3232	3.154	1.457	1.448	391	351	288	113	53	75	35	142
Schwarzer Berg 3310	3.655	1.590	1.573	387	364	329	135	73	87	43	155
Siegfriedviertel 3311	5.805	2.277	2.264	330	483	584	194	142	87	153	291
Nördl. Ringgebiet 3312	7.122	3.573	3.560	441	533	1.365	181	223	164	217	436
Kralenriede 3320	2.471	1.027	1.024	191	219	268	86	54	37	47	122
Schuntersiedlung 3321	1.361	750	745	101	163	220	65	57	25	34	80

Ergebnisse nach Analysebezirken III
Absolute Stimmzahlen

Gewinn/Verlust EUW 2019/2014 (Stimmen)	Wahl- berech- tigte	Wähler	Gültige Stimmen	CDU	SPD	GRÜNE	AfD	DIE LINKE	FDP	Die PARTEI	Sonst.
Stadt Braunschweig insgesamt:	-3.932	+22.513	+22.990	-3.276	-8.827	+19.524	+2.779	+414	+3.537	+3.786	+5.053
Analysebezirke III: Ortsteile (WBO)											
Bevenrode 1120	+77	+163	+167	-7	-28	+94	+13	-1	+17	+26	+53
Waggum 1121	+132	+261	+268	-17	-107	+233	+6	+7	+60	+26	+60
Bienrode 1122	-32	+62	+61	-26	-73	+77	+32	-3	+11	+14	+29
Querum (Nord) 1123	+12	+57	+66	-62	-112	+140	+17	+2	+31	+15	+35
Querum (Süd) 1124	-146	+105	+124	-127	-192	+272	+31	+1	+39	+53	+47
Gliesmarode 1125	-119	+210	+215	-162	-245	+389	+31	-13	+54	+57	+104
Riddagshausen 1126	-19	+17	+20	-23	-16	+41	+5	-3	+6	+1	+9
Hondelage 1130	-126	+169	+185	-43	-138	+168	+71	-13	+52	+20	+68
Dibbesdorf 1140	-13	+112	+115	+1	-52	+91	+21	+1	+26	+10	+17
Volkmarode 1141	+33	+210	+218	-58	-113	+242	+10	+10	+65	+18	+44
Schapen 1142	+18	+37	+42	-48	-72	+115	+7	+3	+12	+9	+16
Östl. Ringgebiet (Nord I) 1200	-27	+592	+596	-146	-470	+780	+28	+4	+92	+160	+148
Östl. Ringgebiet (Nord II) 1201	-113	+150	+158	-85	-132	+258	+12	+5	+13	+45	+42
Östl. Ringgebiet (Süd I) 1202	-117	+170	+179	-34	-198	+291	-6	-13	+20	+48	+71
Östl. Ringgebiet (Süd II) 1203	-133	+711	+728	-141	-476	+885	+43	+16	+91	+168	+142
Innenstadt (Nord) 1310	-30	+449	+457	-107	-158	+392	+31	+10	+76	+87	+126
Innenstadt (Süd) 1311	-169	+503	+527	-152	-216	+484	+46	+56	+56	+119	+134
Südöstl. Ringgebiet 1320	+36	+537	+537	-101	-204	+503	+18	+17	+87	+82	+135
Hauptbahnhof/-friedhof 1321	-42	+143	+149	-33	-24	+115	+13	-4	+21	+29	+32
Zuckerberg 1322	+8	+37	+40	-61	-26	+56	-4	+6	+30	+19	+20
Bebelhof 1323	-134	+147	+146	-21	-53	+125	+27	+0	+11	+22	+35
Stöckheim 2110	-30	+244	+261	-136	-306	+445	+44	-5	+80	+63	+76
Leiferde 2111	+6	+135	+141	-35	-94	+119	+41	+15	+37	+20	+38
Heidberg 2120	-117	+439	+464	-90	-118	+339	+143	-5	+55	+70	+70
Melverode 2121	-116	+147	+150	-93	-131	+181	+49	+7	+35	+41	+61
Mastbruch 2130	-9	+18	+17	+0	-14	+27	+1	-3	+1	+5	+0
Rautheim 2131	-126	+196	+204	-57	-143	+200	+55	+8	+44	+43	+54
Lindbergsiedlung 2132	+145	+261	+260	-2	-65	+143	+35	+10	+34	+25	+80
Südstadt 2133	-81	+145	+150	-70	-120	+183	+39	+10	+27	+26	+55
Mascherode 2134	-61	+119	+124	-44	-175	+237	-2	-19	+47	+23	+57
Weststadt-Nord 2210	-453	+303	+310	-30	-167	+213	+153	-11	+47	+25	+80
Weststadt-Mitte 2211	-519	+211	+241	-168	-255	+272	+246	-16	+67	+39	+56
Weststadt-Ost 2212	-182	+95	+99	-34	-74	+78	+77	-13	+14	+25	+26
Timmerlah 2220	+4	+228	+233	-4	-41	+142	+57	+12	+36	+15	+16
Stiddien 2221	-6	+19	+15	-9	+5	+15	-4	+0	+2	+2	+4
Geitelde 2222	-45	+24	+20	-25	-65	+59	+1	-10	+19	+11	+30
Broitzern 2230	-198	+273	+282	-100	-232	+271	+154	-10	+45	+46	+108
Rüningen 2240	-100	+225	+221	-29	-99	+119	+63	+32	+42	+34	+59
Westl. Ring (Petritor-Nord) 3100	+18	+489	+505	-17	-105	+315	+38	+24	+58	+94	+98
Westl. Ring (Petritor-Ost) 3101	-227	+579	+596	-145	-288	+596	+51	-2	+67	+179	+138
Westl. Ring (Petritor-West) 3102	+23	+202	+209	-14	-157	+223	+27	-2	+34	+44	+54
Westl. Ring (Wilhelmitor-Nord) 3103	-140	+293	+298	-101	-171	+289	+32	-16	+69	+126	+70
Westl. Ring (Wilhelmitor-Süd) 3104	+99	+719	+725	-69	-183	+518	+37	+42	+71	+163	+146
Gartenstadt 3105	-28	+49	+58	-52	-78	+99	+18	-3	+14	+31	+29
Kanzlerfeld 3210	-125	+147	+156	-49	-167	+289	-20	+1	+31	+25	+46
Lehdorf 3211	-171	+283	+300	-103	-301	+479	+13	+3	+51	+73	+85
Lamme 3212	+385	+467	+468	-33	-108	+285	+94	+1	+91	+31	+107
Völkenrode 3213	-13	+38	+43	-45	-91	+110	+10	+5	+16	+6	+32
Watenbüttel 3214	-6	+147	+146	-42	-67	+160	+4	+3	+38	+14	+36
Ölper 3215	-5	+81	+88	-3	-71	+89	-1	+8	+25	+25	+16
Veltenhof 3220	-95	+229	+237	-17	-75	+179	+29	+8	+43	+27	+43
Rühe 3221	-138	+74	+84	-51	-113	+94	+64	-2	+18	+36	+38
Harxbüttel 3230	-20	+39	+40	-3	-27	+60	-11	-5	+11	+9	+6
Thune 3231	-1	+92	+97	-24	-59	+90	+30	+7	+21	+7	+25
Wenden 3232	-79	+167	+178	-55	-118	+158	+56	-2	+45	+20	+74
Schwarzer Berg 3310	-185	+164	+172	-122	-130	+194	+46	+8	+57	+28	+91
Siegfriedviertel 3311	-197	+389	+401	-102	-224	+310	+95	+21	+54	+120	+127
Nördl. Ringgebiet 3312	-98	+572	+584	-220	-343	+697	+22	+6	+67	+156	+199
Kralenriede 3320	-123	+97	+110	-56	-139	+151	+31	+0	+22	+33	+68
Schuntersiedlung 3321	-14	+120	+123	-6	-64	+100	+52	-31	+13	+22	+37

Europawahl 2019

Stimmenanteile nach

Analysebezirke IV Briefwahlbezirke

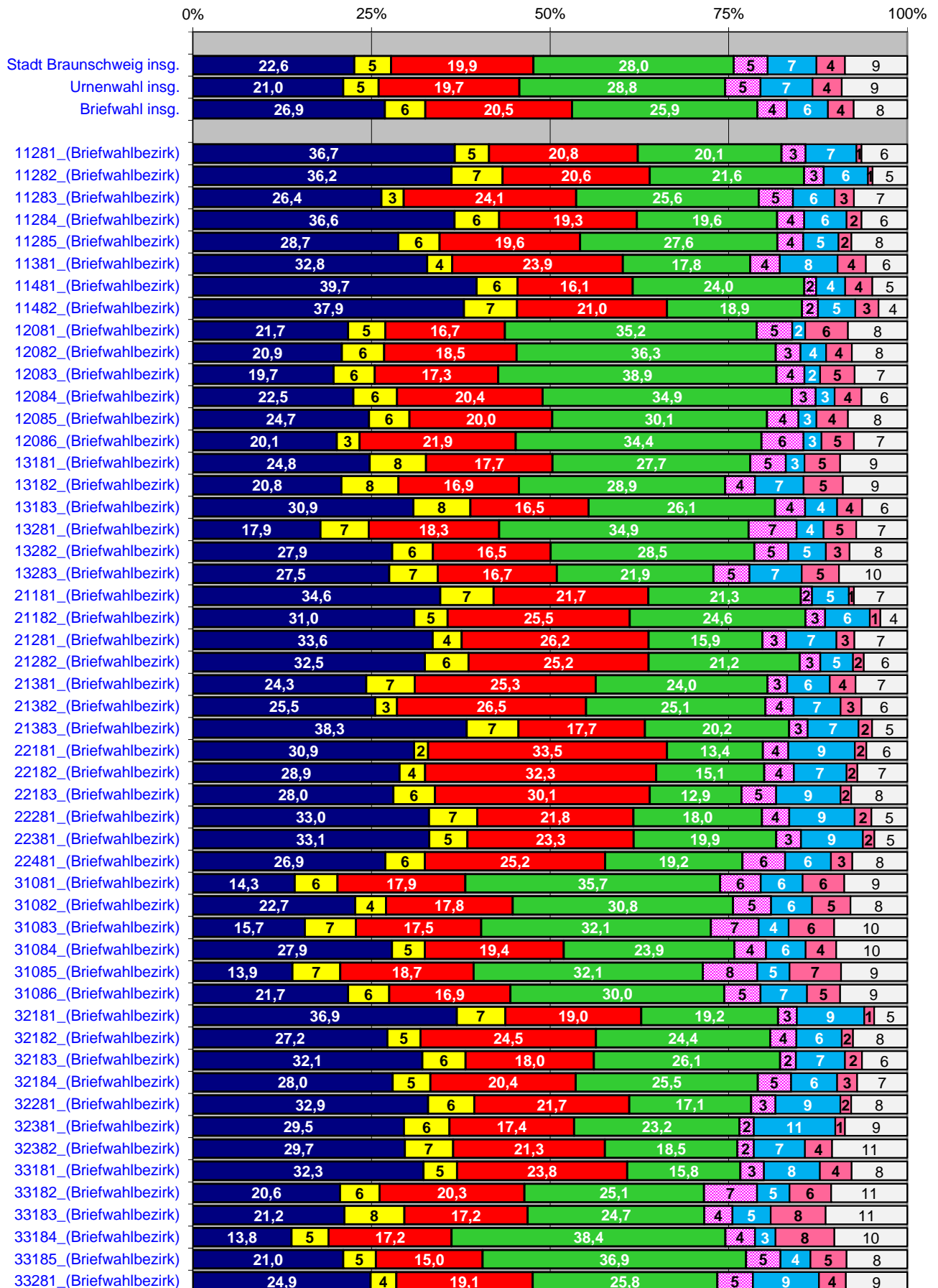

Europawahl 2019

Analysebezirke IV Briefwahlbezirke

■ Anzahl Briefwähler

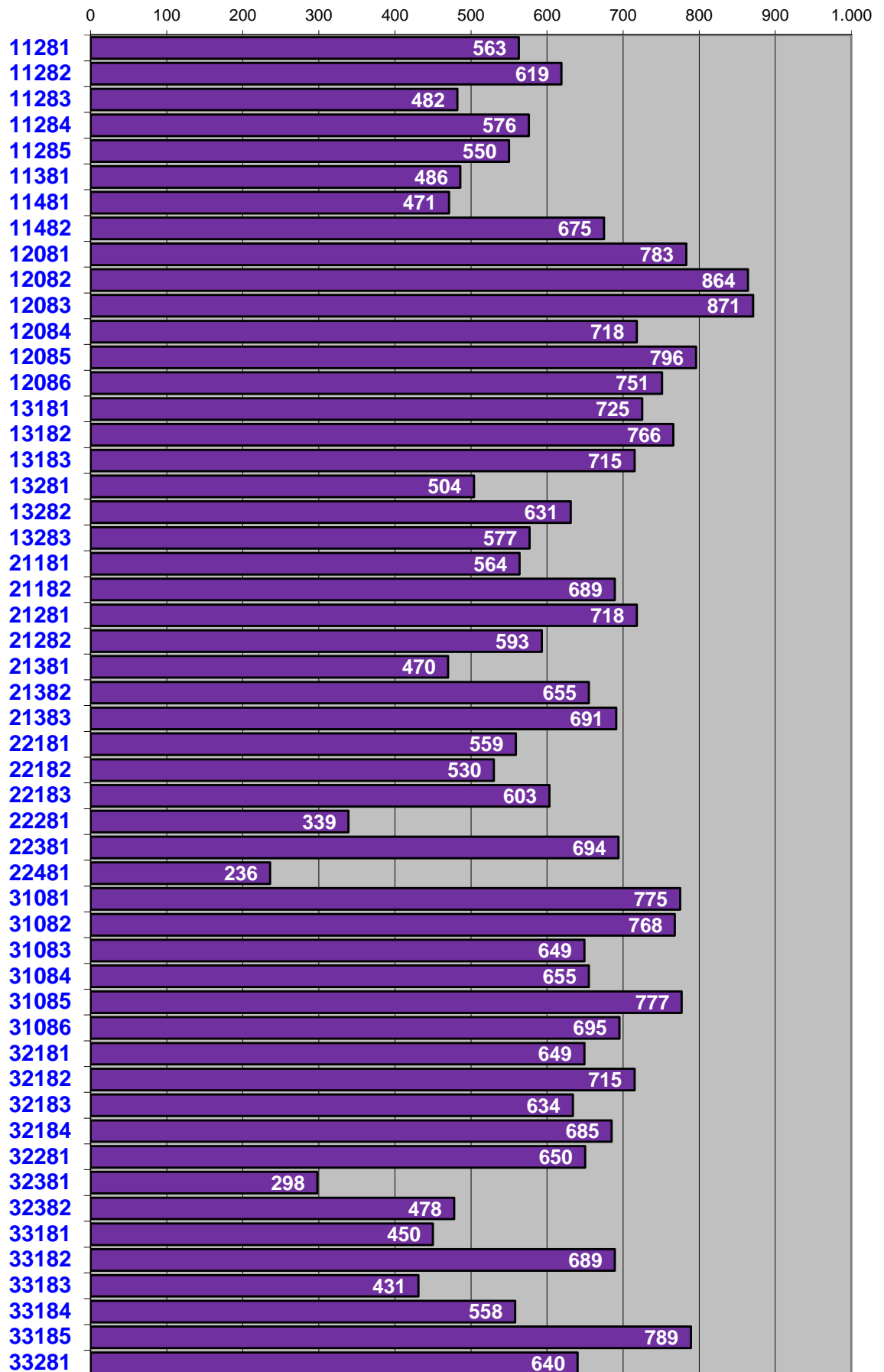

Europawahl 2019

Anteile von Urnen- und Briefwahlstimmen nach Parteien

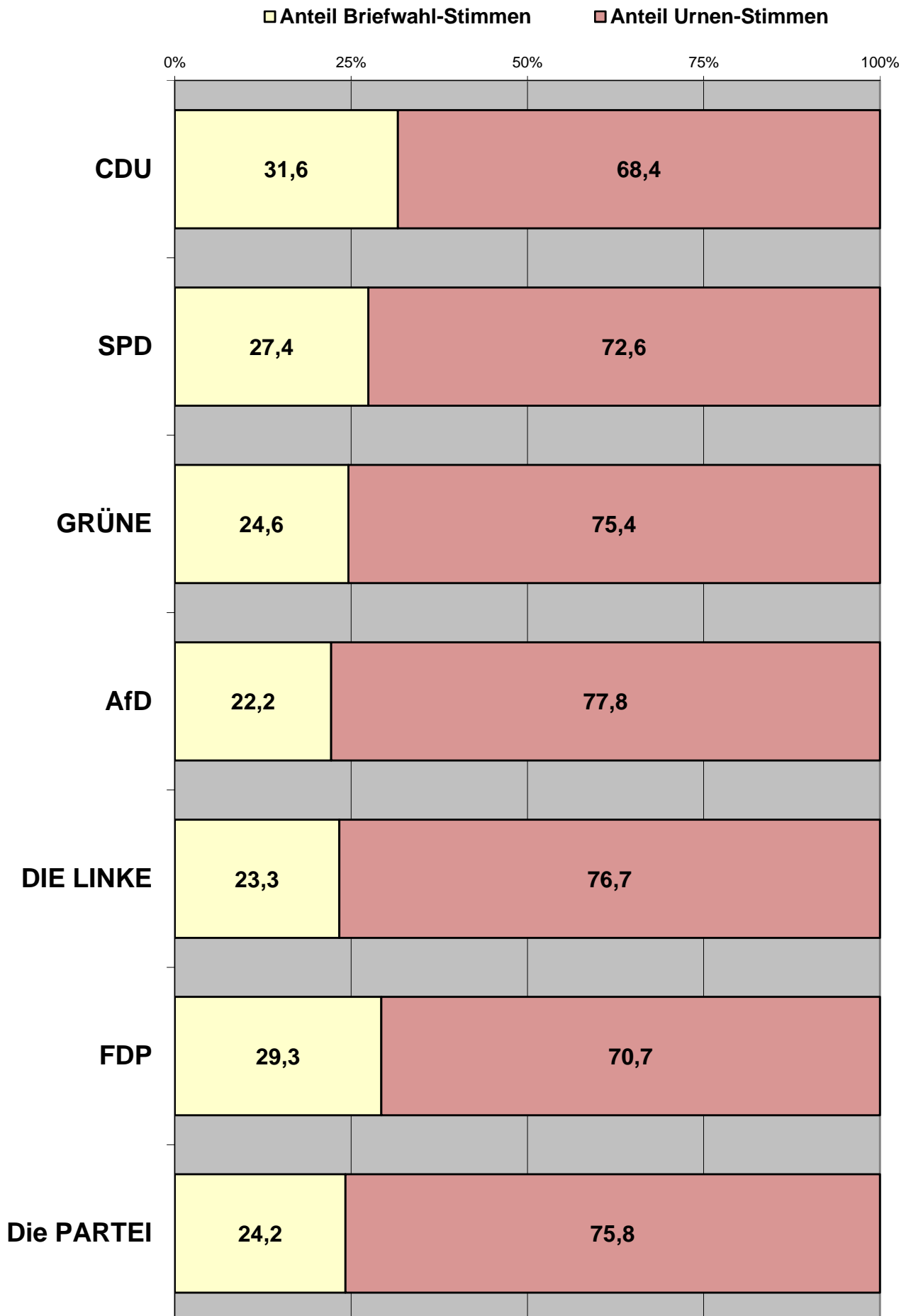

Europawahl 2019

Stimmenanteil der Parteien an der Urne und bei der Briefwahl

■ Anteil Partei insgesamt
 ■ Anteil Partei an der Urne
 ■ Anteil Partei bei der Briefwahl

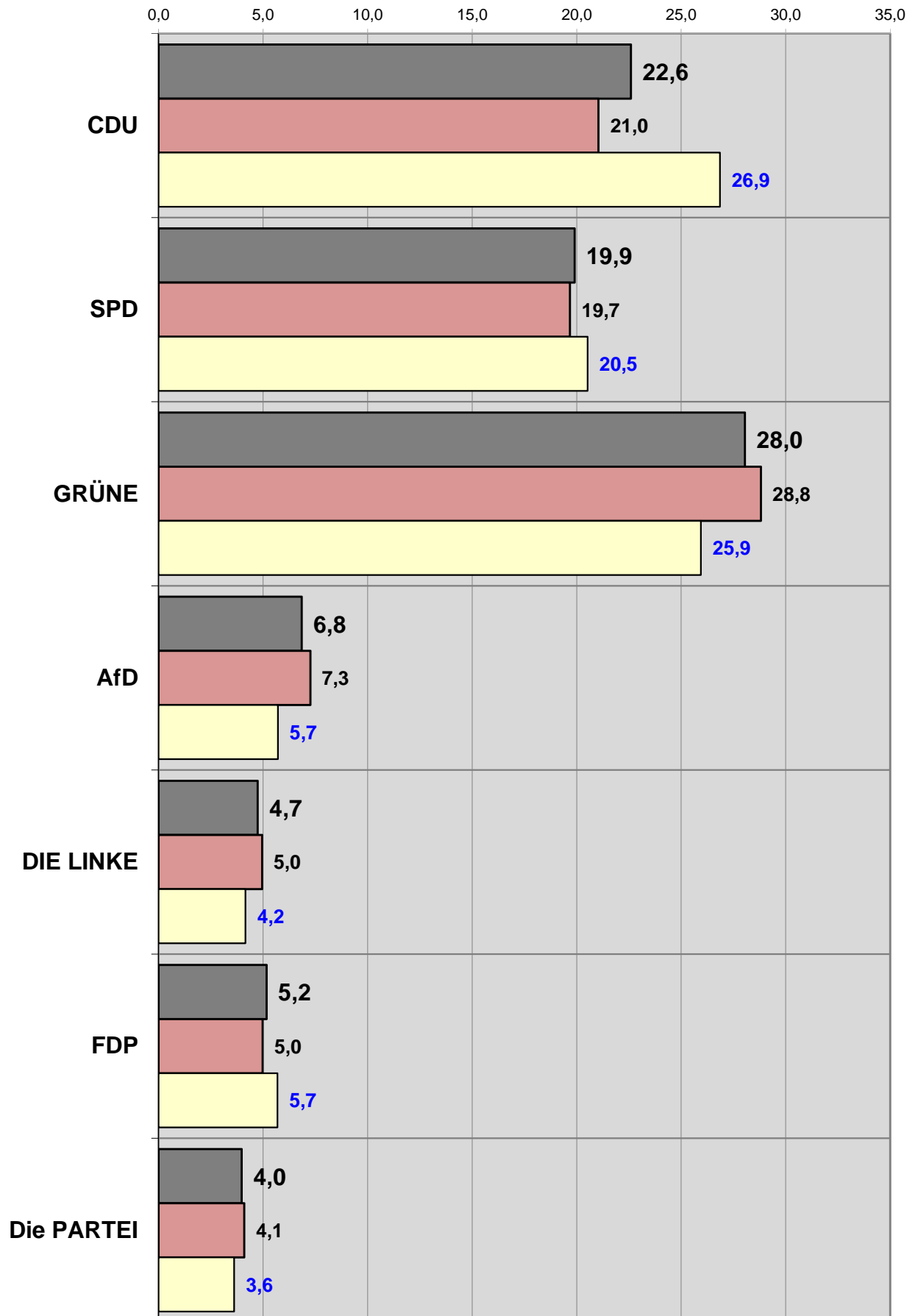

LTW 1 Braunschweig-Nord

STIMMENANTEILE:

■ CDU ■ FDP ■ SPD ■ GRÜNE ■ DIE LINKE ■ AFD ■ DIE PARTEI ■ Sonstige

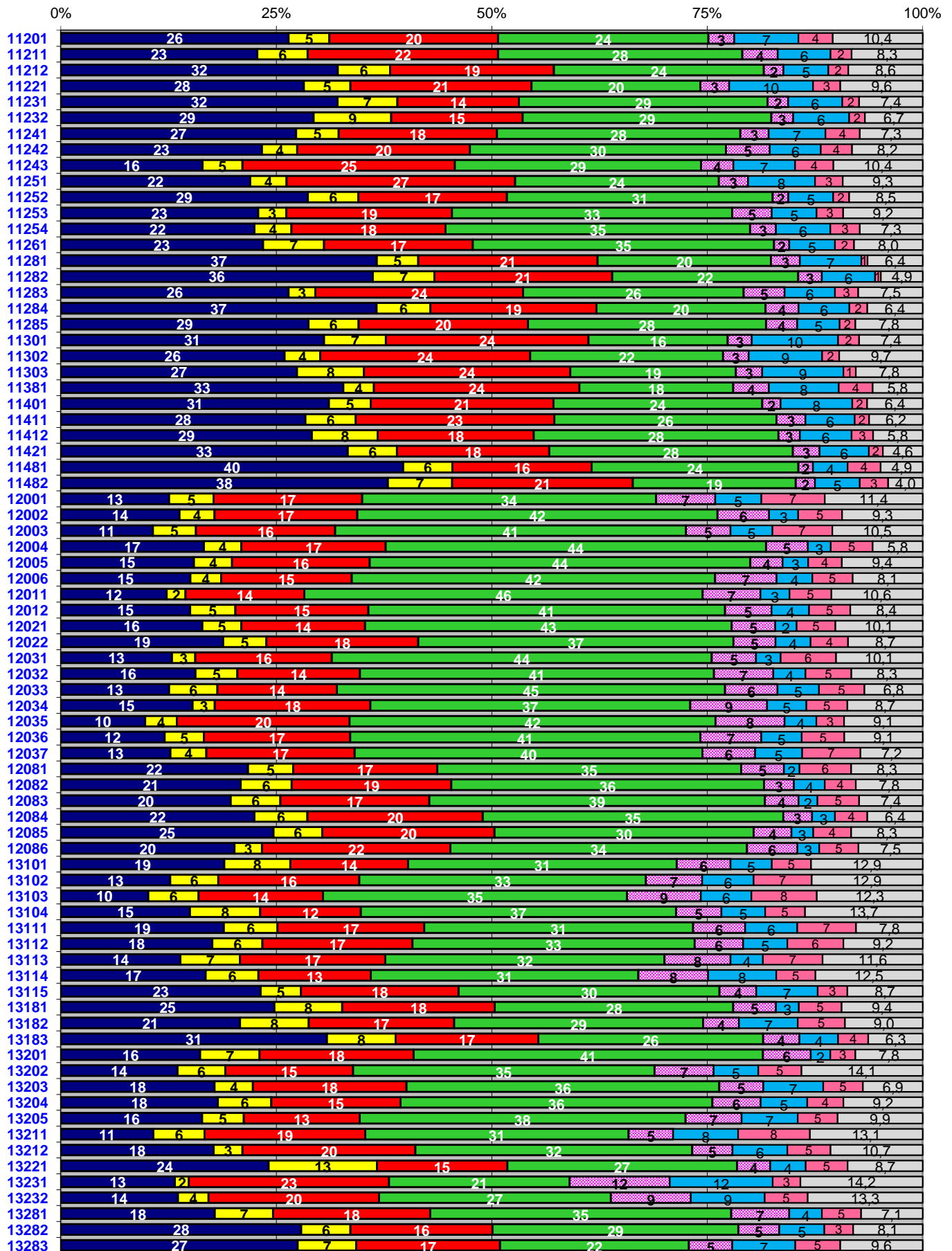

Stadt Braunschweig: Europawahl 2019
 LTW 2 Braunschweig-Süd

STIMMENANTEILE:

■ CDU ■ FDP ■ SPD ■ GRÜNE ■ DIE LINKE ■ AFD ■ DIE PARTEI □ Sonstige

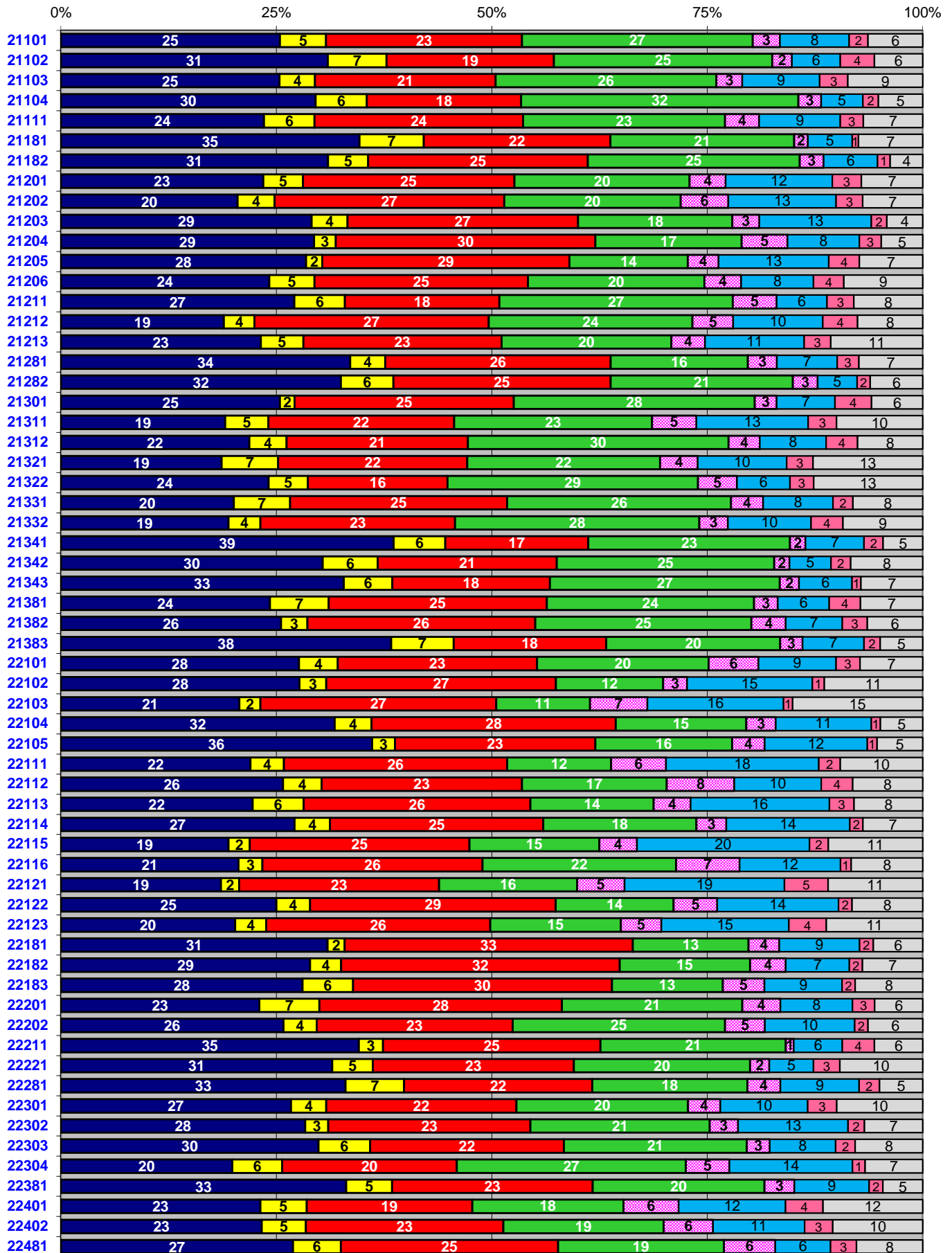

Stadt Braunschweig: Europawahl 2019
LTW 3 Braunschweig-West
STIMMENANTEILE:

■ CDU ■ FDP ■ SPD ■ GRÜNE ■ DIE LINKE ■ AfD ■ DIE PARTEI ■ Sonstige

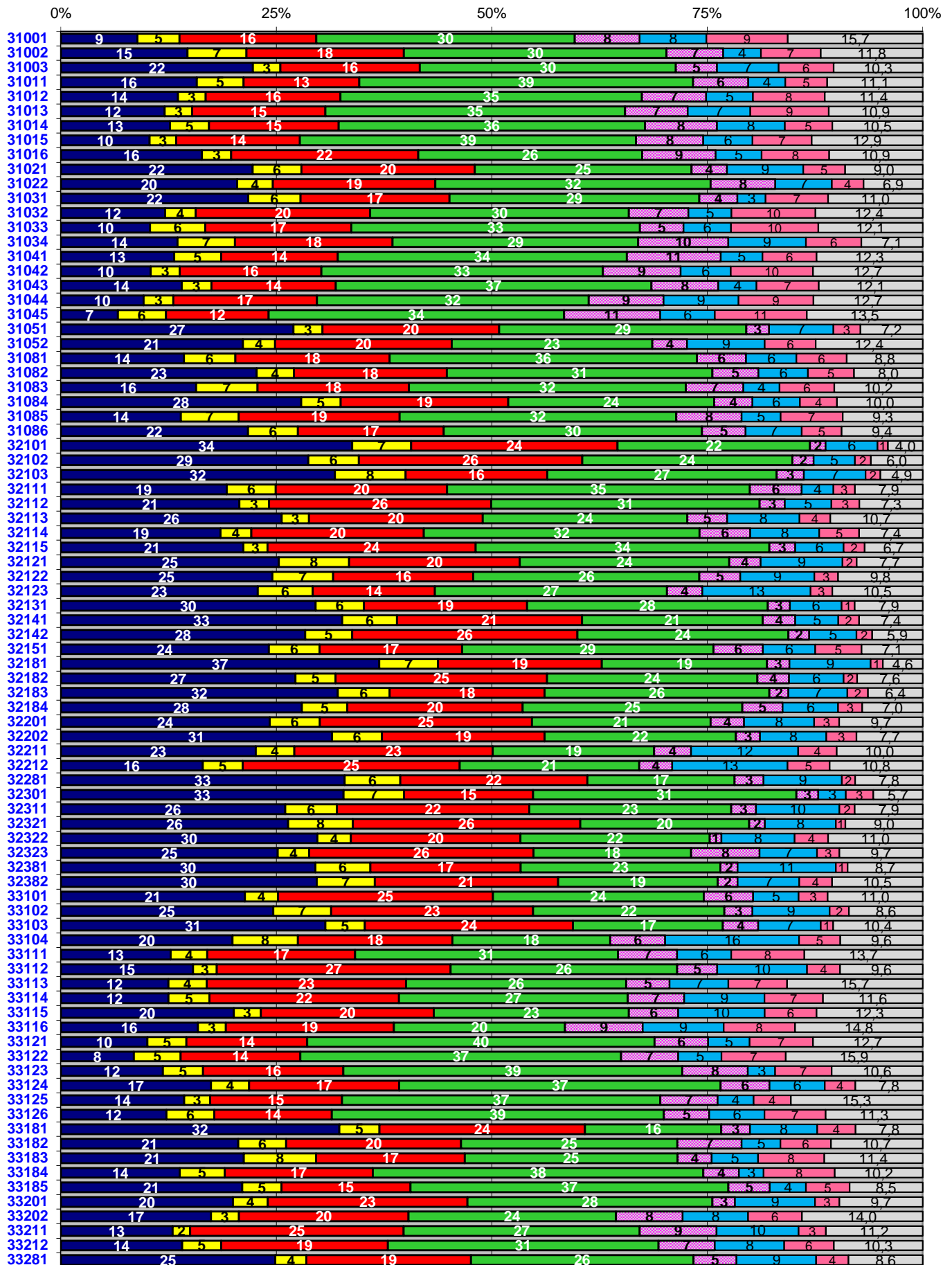

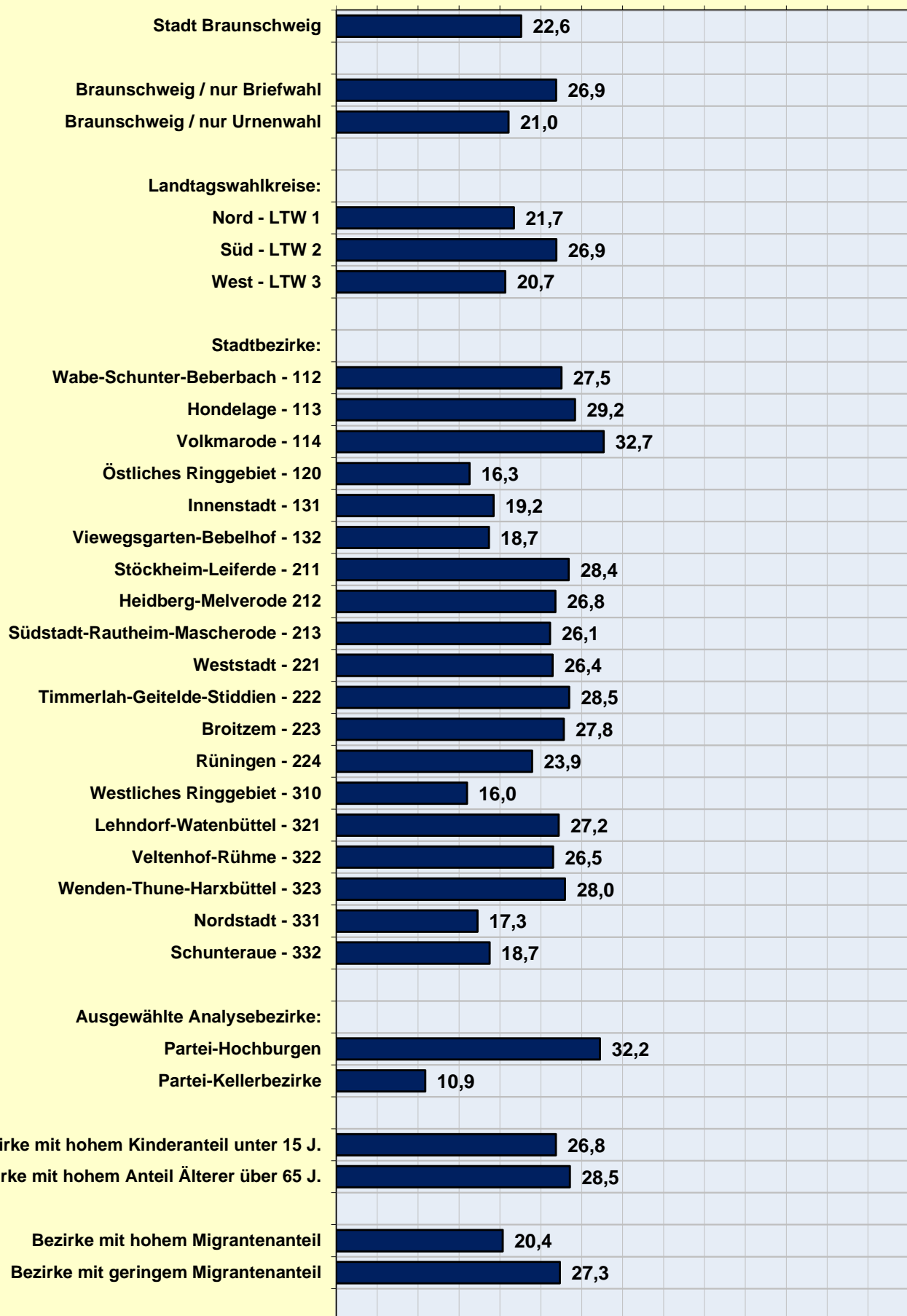

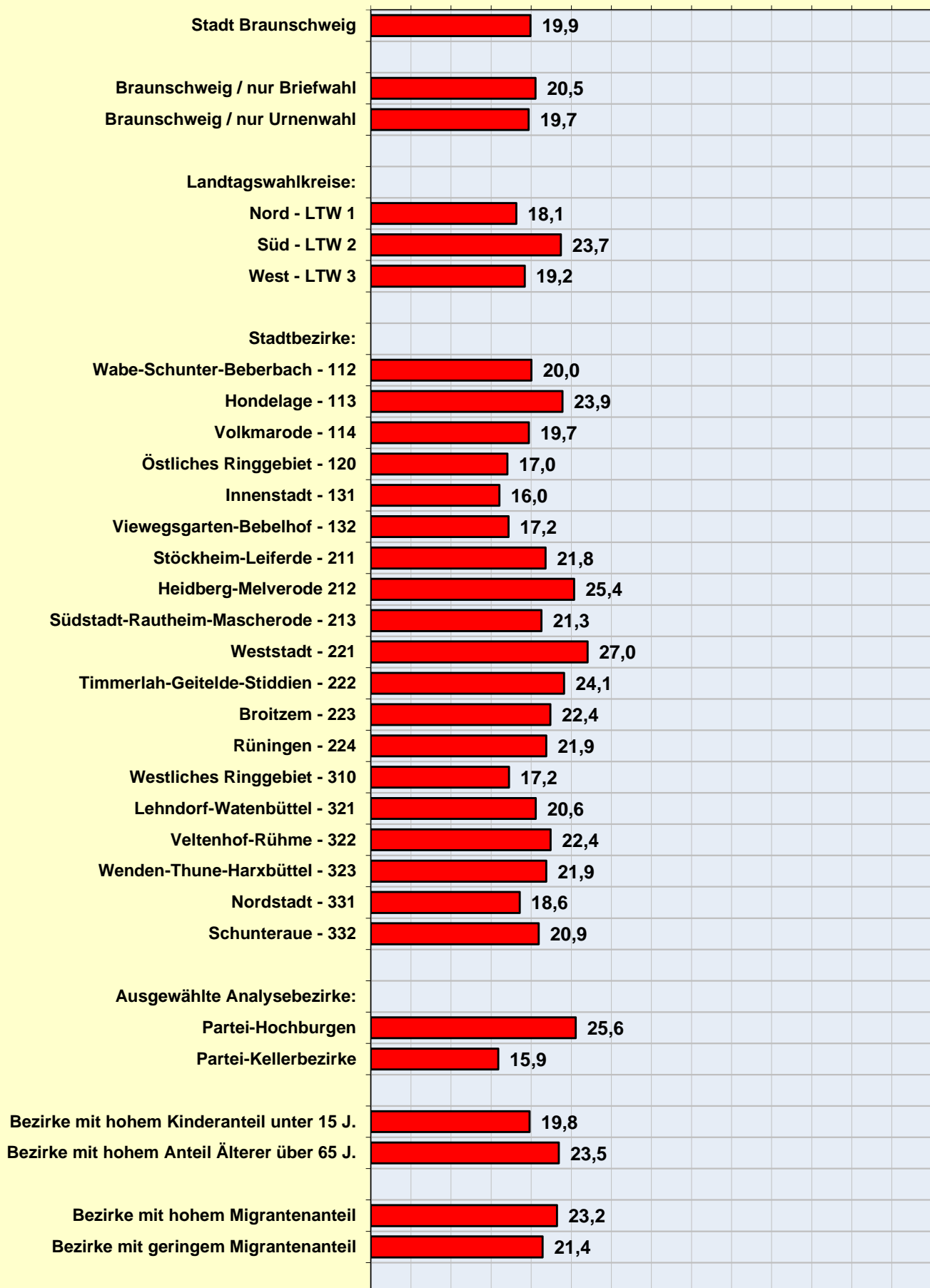

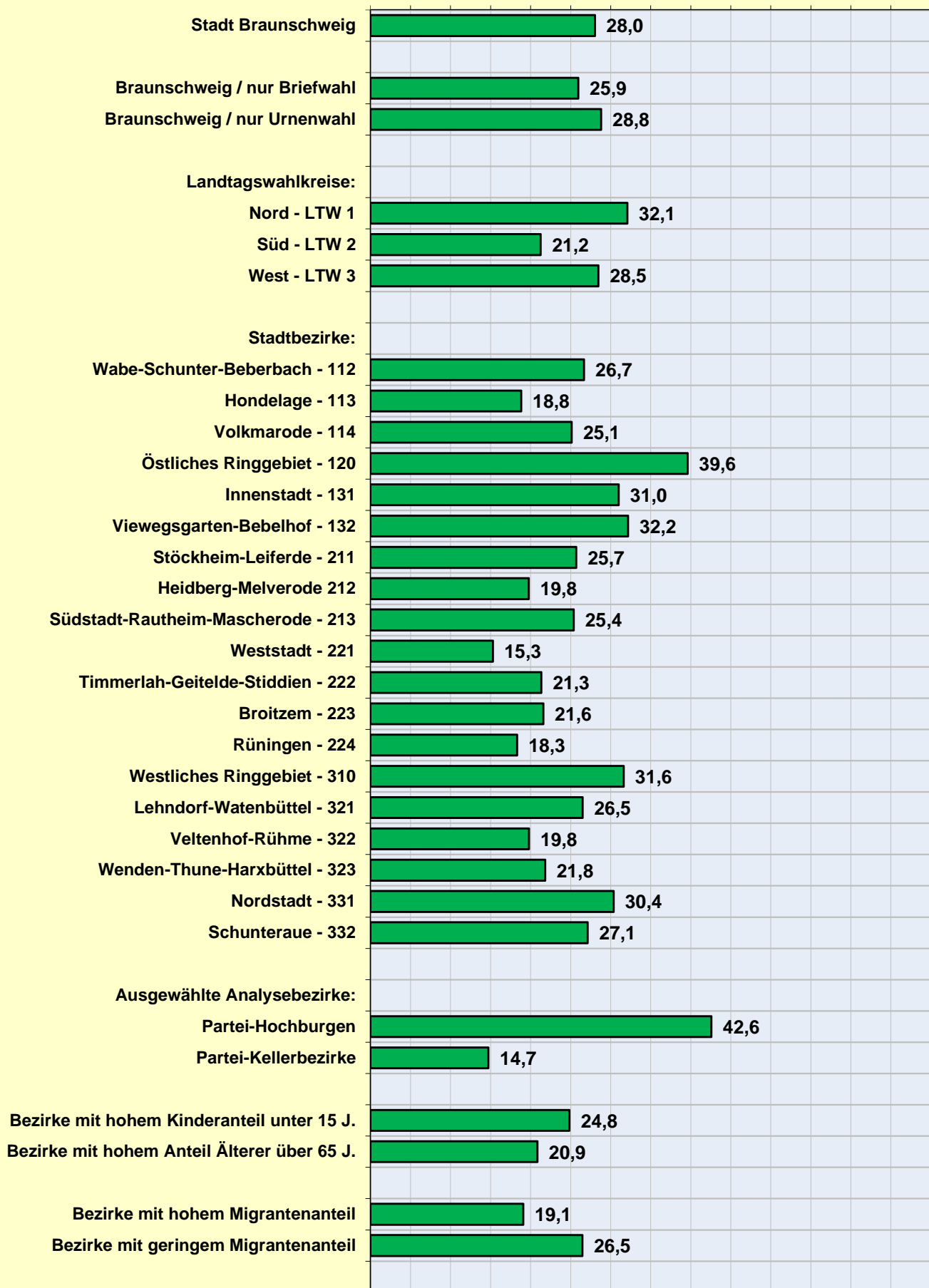

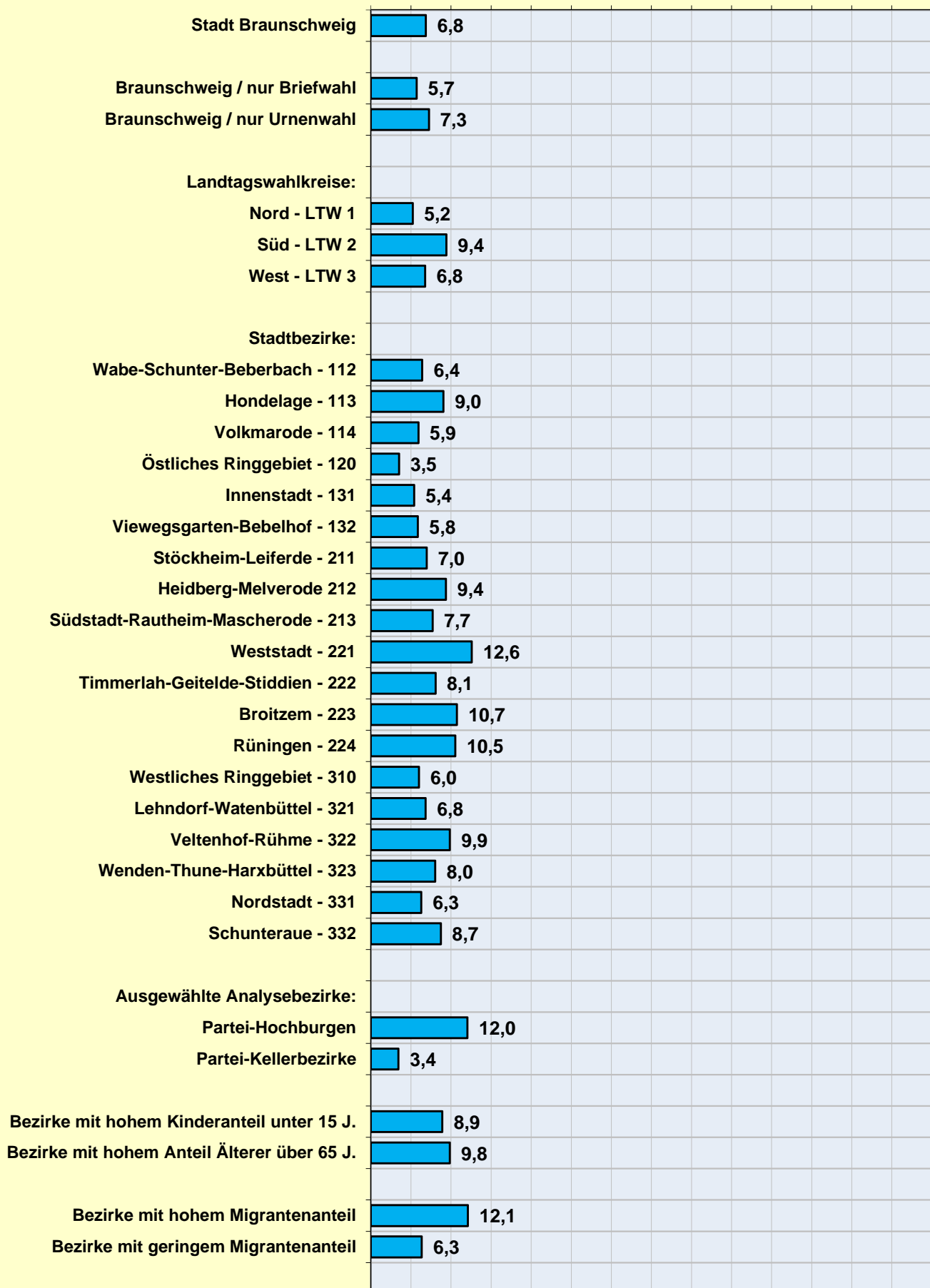

Stadt Braunschweig Europawahl 2019
Parteienprofil "DIE LINKE"

STIMMENANTEILE

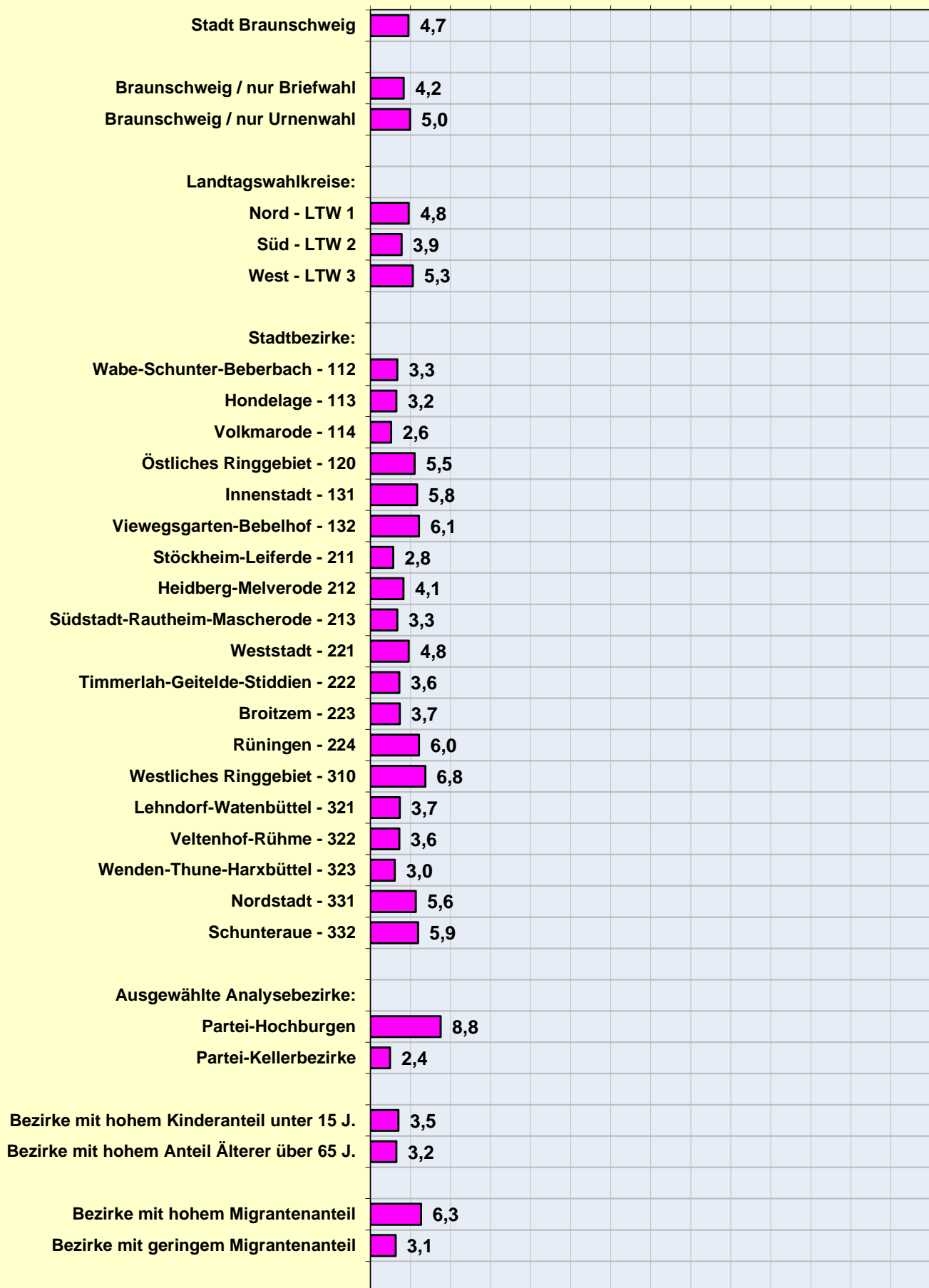

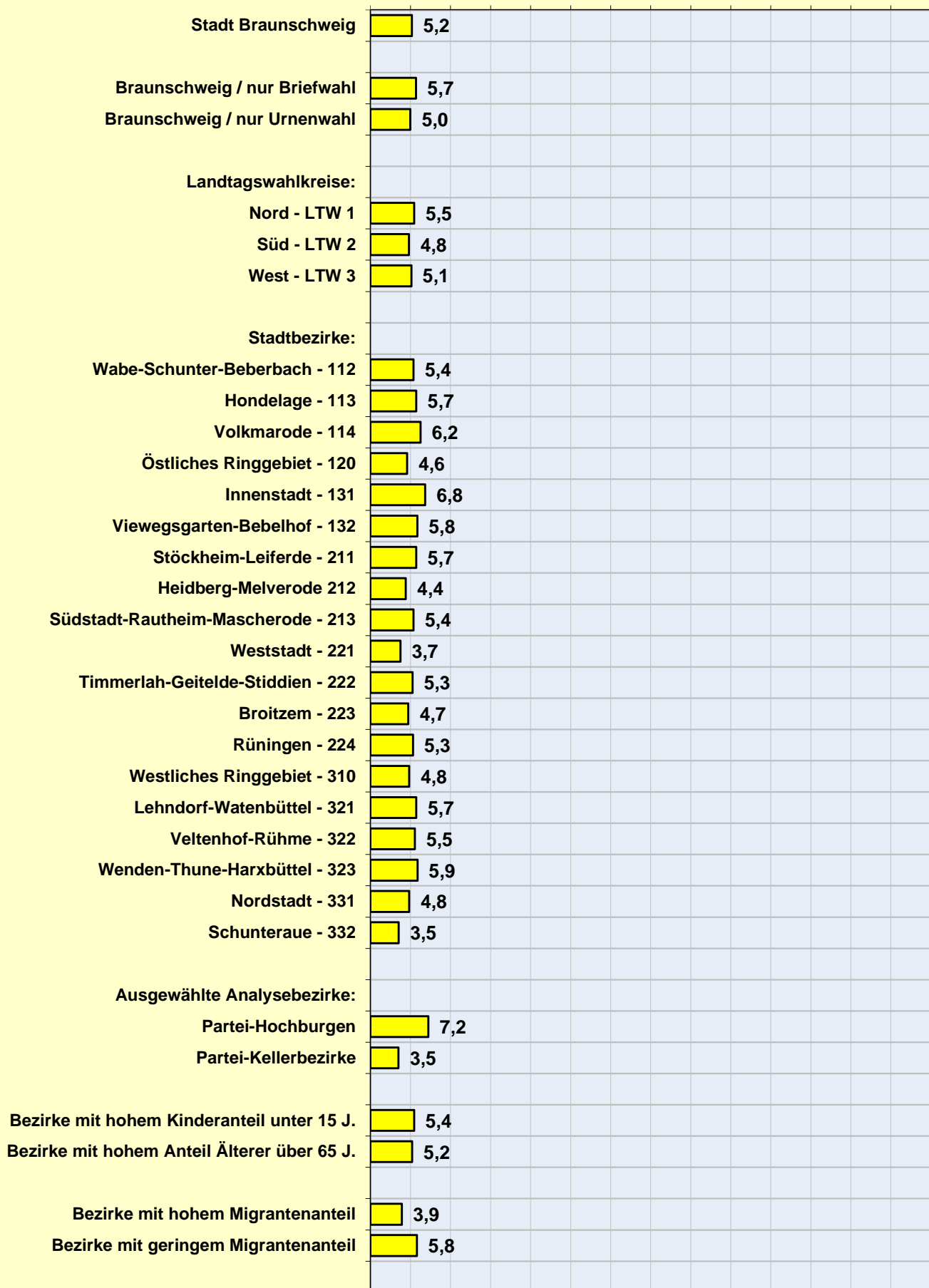

Stadt Braunschweig Europawahl 2019
Parteienprofil "Die PARTEI"

STIMMENANTEILE

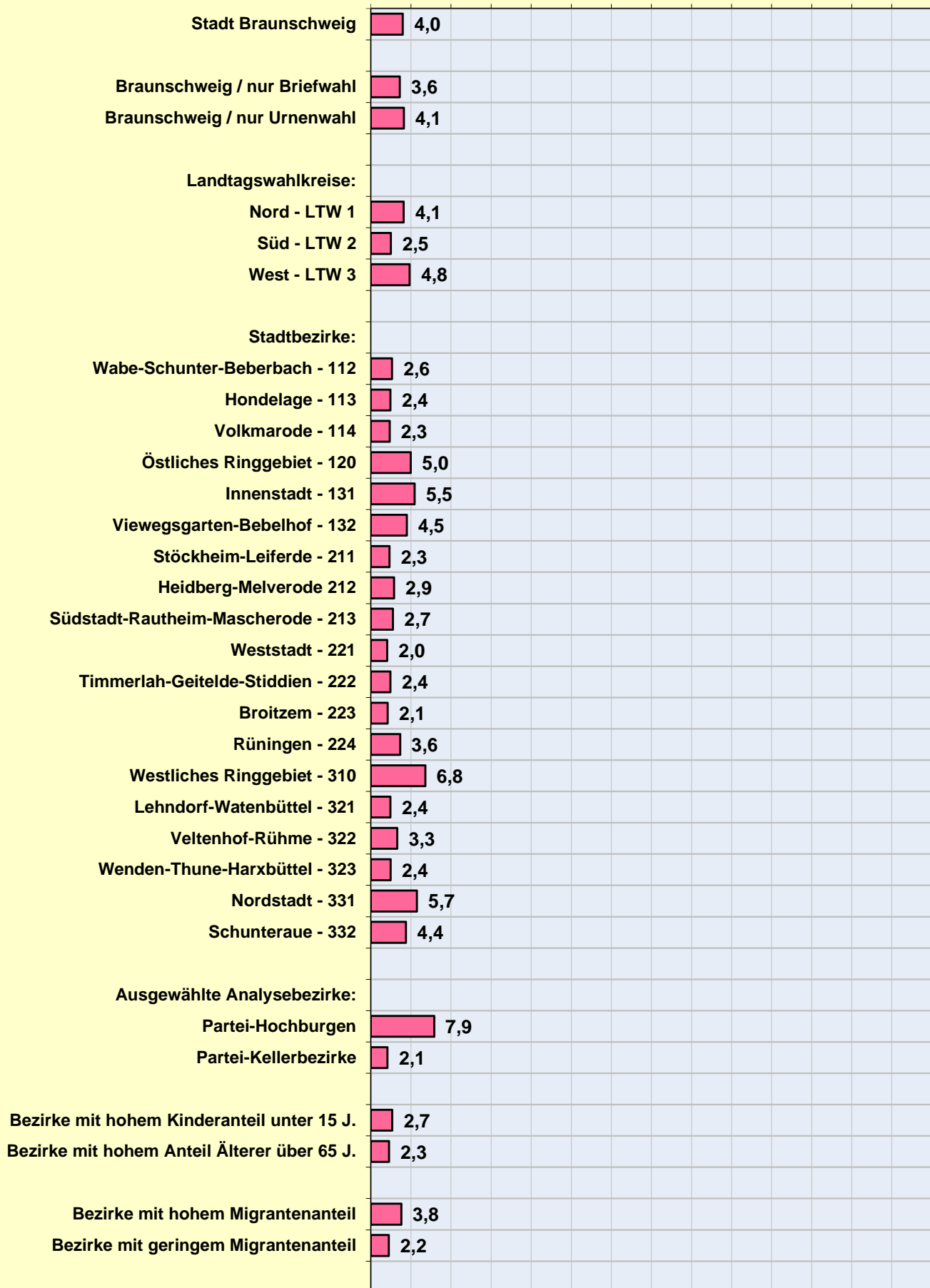





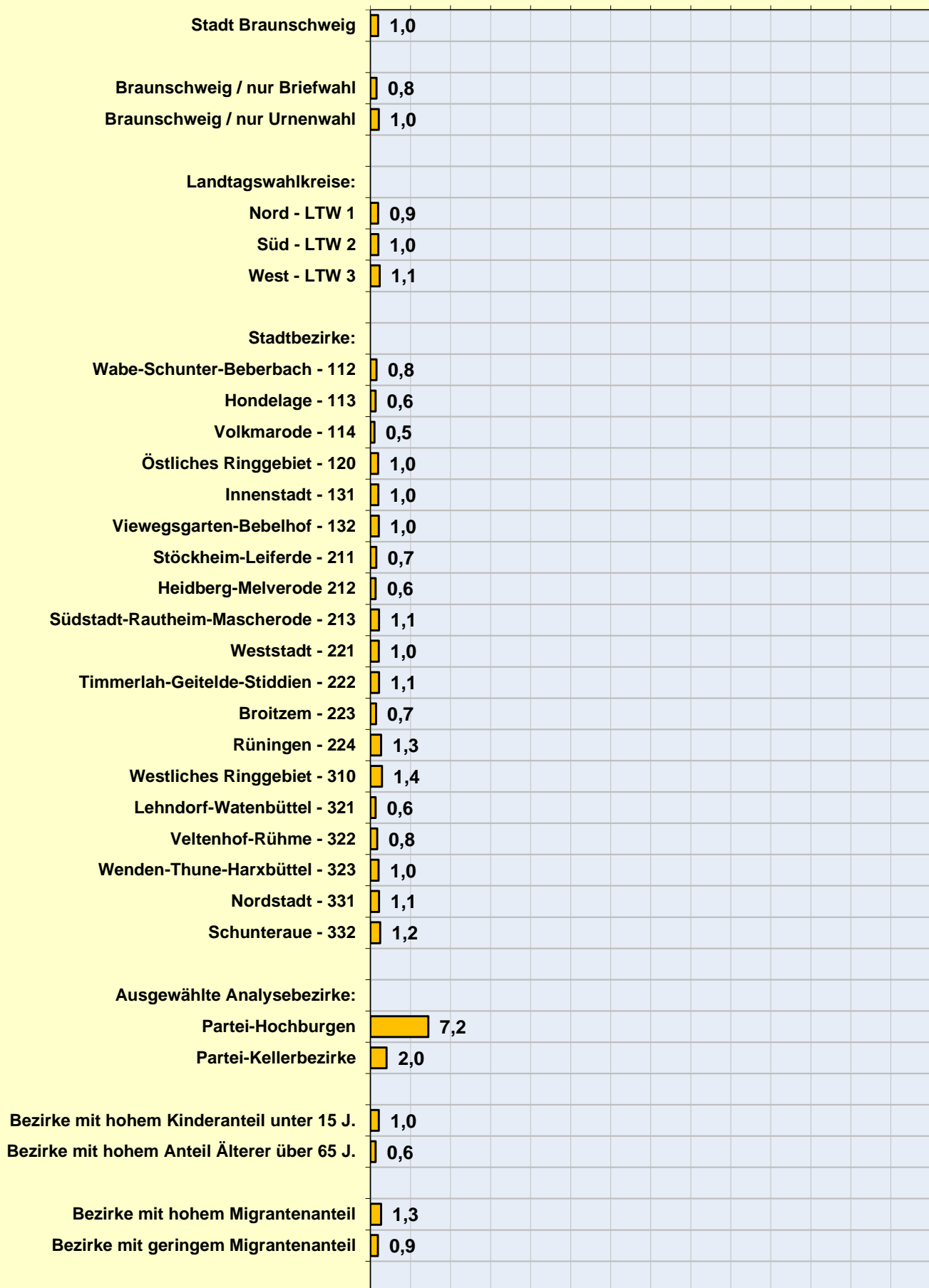



Stadt Braunschweig Europawahl 2019
Parteienprofil "PIRATEN"









STIMMENANTEILE











Ergebnis nach Wahlkreisen

Wahlkreis 1 - BS-Nord		Prozent	Stimmen	
Wahlberechtigte			65.786	
Wähler		70,0	46.026	
Ungültige Stimmen		0,3	149	
Gültige Stimmen		99,7	45.877	
	CDU	21,7	9.958	 21,7
	SPD	18,1	8.323	 18,1
	GRÜNE	32,1	14.722	 32,1
	AfD	5,2	2.403	 5,2
	DIE LINKE	4,8	2.188	 4,8
	FDP	5,5	2.505	 5,5
	Die PARTEI	4,1	1.872	 4,1
	Sonstige	8,5	3.906	 8,5









100

Wahlkreis 2 - BS-Süd		Prozent	Stimmen	
Wahlberechtigte			51.768	
Wähler		58,4	30.219	
Ungültige Stimmen		0,6	196	
Gültige Stimmen		99,4	30.023	
	CDU	26,9	8.075	 26,9
	SPD	23,7	7.115	 23,7
	GRÜNE	21,2	6.377	 21,2
	AfD	9,4	2.828	 9,4
	DIE LINKE	3,9	1.164	 3,9
	FDP	4,8	1.444	 4,8
	Die PARTEI	2,5	750	 2,5
	Sonstige	7,6	2.270	 7,6

100

Wahlkreis 3 - BS-West		Prozent	Stimmen	
Wahlberechtigte			72.859	
Wähler		63,1	45.950	
Ungültige Stimmen		0,5	228	
Gültige Stimmen		99,5	45.722	
	CDU	20,7	9.442	 20,7
	SPD	19,2	8.771	 19,2
	GRÜNE	28,5	13.011	 28,5
	AfD	6,8	3.098	 6,8
	DIE LINKE	5,3	2.412	 5,3
	FDP	5,1	2.332	 5,1
	Die PARTEI	4,8	2.209	 4,8
	Sonstige	9,7	4.447	 9,7

100

Stadt Braunschweig insg.		Prozent	Stimmen	
Wahlberechtigte			190.413	
Wähler		64,2	122.195	
Ungültige Stimmen		0,5	573	
Gültige Stimmen		99,5	121.622	
	CDU	22,6	27.475	 22,6
	SPD	19,9	24.209	 19,9
	GRÜNE	28,0	34.110	 28,0
	AfD	6,8	8.329	 6,8
	DIE LINKE	4,7	5.764	 4,7
	FDP	5,2	6.281	 5,2
	Die PARTEI	4,0	4.831	 4,0
	Sonstige	8,7	10.623	 8,7

100

Stadt Braunschweig
Europawahl am 26. Mai 2019

kompakt-info

Braunschweig (223 Wahlbezirke)	EUROPAWAHL 2019			
	Anteil	+/-	Anzahl	+/-
Wahlberechtigte			190.413	-3.932
Wähler			122.195	+22.513
Wahlbeteiligung	64,2	+12,9		
ungültige Stimmen			573	-477
gültige Stimmen			121.622	+22.990
CDU	22,6	-8,6	27.475	-3.276
SPD	19,9	-13,6	24.209	-8.827
GRÜNE	28,0	+13,3	34.110	+19.524
AFD	6,8	+1,2	8.329	+2.779
DIE LINKE	4,7	-0,7	5.764	+414
FDP	5,2	+2,4	6.281	+3.537
Die PARTEI	4,0	+2,9	4.831	+3.786
Sonstige	8,7	+3,1	10.623	+5.053

LTWK 1 - Nord (77 Wahlbezirke)	EUROPAWAHL 2019			
	Anteil	+/-	Anzahl	+/-
Wahlberechtigte			65.786	-904
Wähler			46.026	+8.515
Wahlbeteiligung	70,0	+13,7		
ungültige Stimmen			149	-157
gültige Stimmen			45.877	+8.672
CDU	21,7	-8,4	9.958	-1.244
SPD	18,1	-13,3	8.323	-3.376
GRÜNE	32,1	+14,0	14.722	+7.989
AFD	5,2	+0,1	2.403	+500
DIE LINKE	4,8	-0,6	2.188	+178
FDP	5,5	+2,3	2.505	+1.333
Die PARTEI	4,1	+2,9	1.872	+1.433
Sonstige	8,5	+3,0	3.906	+1.859

LTWK 2 - Süd (61 Wahlbezirke)	EUROPAWAHL 2019			
	Anteil	+/-	Anzahl	+/-
Wahlberechtigte			51.768	-1.888
Wähler			30.219	+4.926
Wahlbeteiligung	58,4	+11,2		
ungültige Stimmen			196	-118
gültige Stimmen			30.023	+5.044
CDU	26,9	-8,6	8.075	-803
SPD	23,7	-13,1	7.115	-2.076
GRÜNE	21,2	+11,6	6.377	+3.979
AFD	9,4	+3,4	2.828	+1.331
DIE LINKE	3,9	-0,6	1.164	+37
FDP	4,8	+2,5	1.444	+857
Die PARTEI	2,5	+2,0	750	+630
Sonstige	7,6	+2,8	2.270	+1.089

LTWK 3 - West (85 Wahlbezirke)	EUROPAWAHL 2019			
	Anteil	+/-	Anzahl	+/-
Wahlberechtigte			72.859	-1.140
Wähler			45.950	+9.072
Wahlbeteiligung	63,1	+13,2		
ungültige Stimmen			228	-202
gültige Stimmen			45.722	+9.274
CDU	20,7	-8,6	9.442	-1.229
SPD	19,2	-14,1	8.771	-3.375
GRÜNE	28,5	+13,5	13.011	+7.556
AFD	6,8	+0,9	3.098	+948
DIE LINKE	5,3	-0,8	2.412	+199
FDP	5,1	+2,4	2.332	+1.347
Die PARTEI	4,8	+3,5	2.209	+1.723
Sonstige	9,7	+3,3	4.447	+2.105

Kartenteil



Wahlbeteiligung*

- ohne Briefwahl -

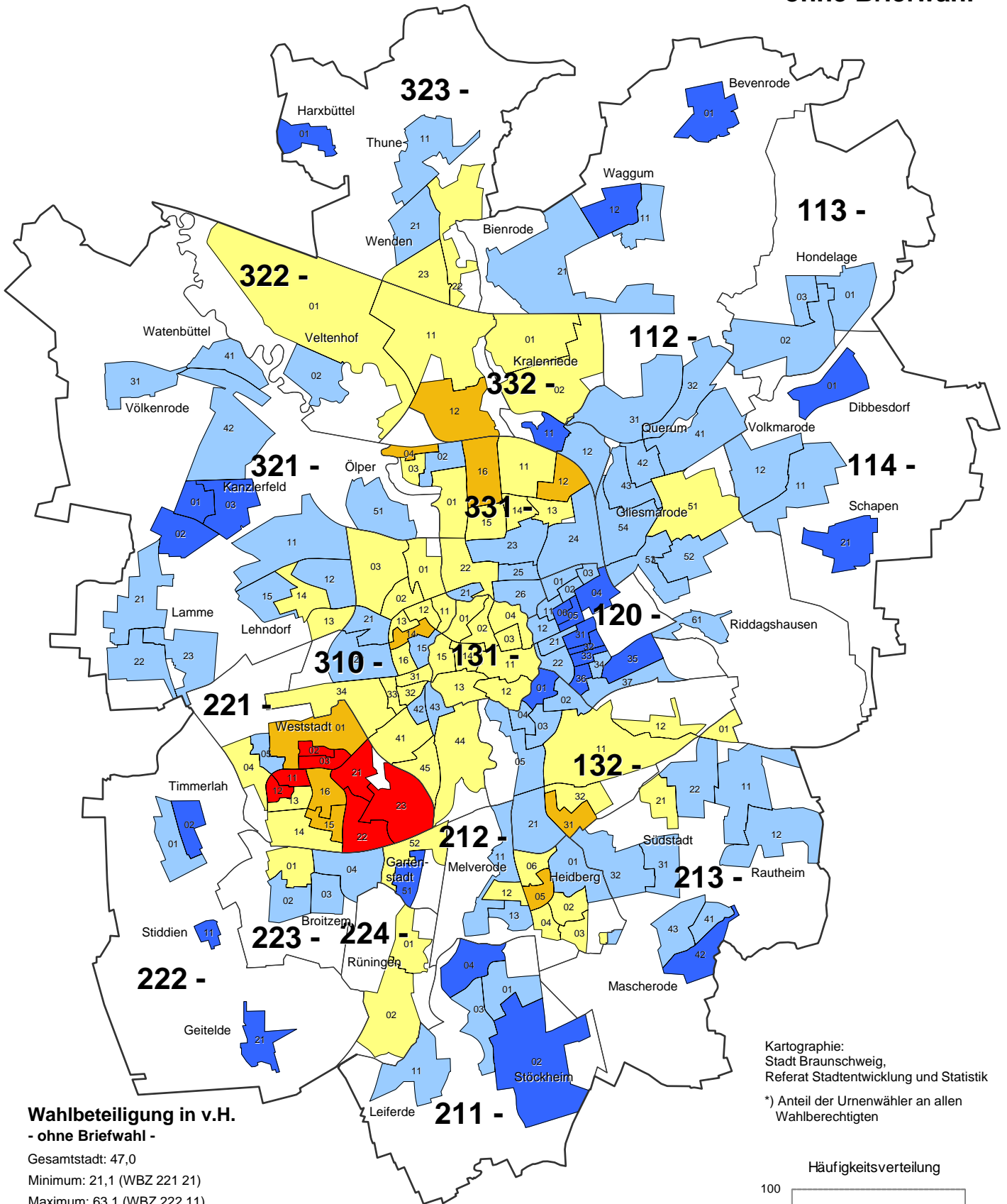

Wahlbeteiligung in v.H. - ohne Briefwahl -

Gesamtstadt: 47,0

Minimum: 21,1 (WBZ 221 21)

Maximum: 63,1 (WBZ 222 11)

- unter 29,5 (7)
- 29,5 bis unter 37,9 (10)
- 37,9 bis unter 46,3 (56)
- 46,3 bis unter 54,7 (73)
- 54,7 und mehr (25)

Wahlbeteiligung insgesamt (inkl. Briefwahl): 64,2 %

211 — Grenze und Nummer des Stadtbezirks
 — Grenze des Wahlbezirks

Kartographie:
Stadt Braunschweig,
Referat Stadtentwicklung und Statistik

*) Anteil der Urnenwähler an allen
Wahlberechtigten

Häufigkeitsverteilung

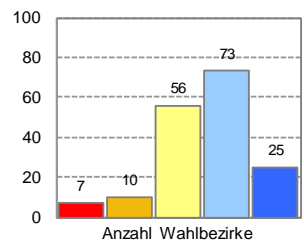



Wahlbeteiligung*

Veränderung zur Europawahl 2014

(Prozentpunkte)

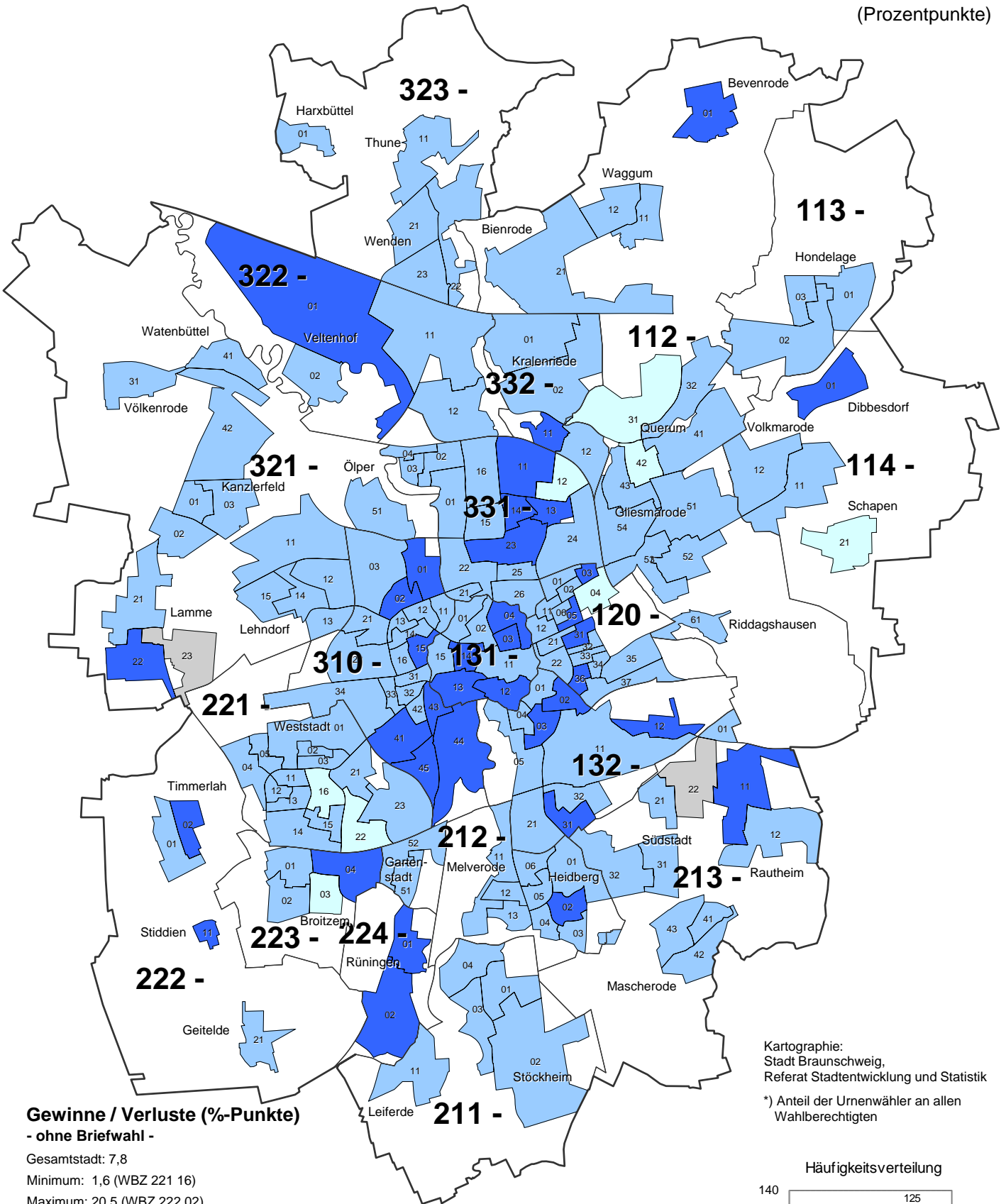

Gewinne / Verluste (%-Punkte) - ohne Briefwahl -

Gesamtstadt: 7,8

Minimum: 1,6 (WBZ 221 16)

Maximum: 20,5 (WBZ 222 02)

- unter -10,0 (0)
- -10,0 bis unter -3,0 (0)
- -3,0 bis unter 0,0 (0)
- 0,0 bis unter 3,0 (8)
- 3,0 bis unter 10,0 (125)
- 10,0 und mehr (36)

■ Neuer WBZ, Werte daher nicht vergleichbar

211 Grenze und Nummer des Stadtbezirks
 — Grenze des Wahlbezirks

Braunschweig insgesamt (inkl. Briefwahl): 12,9 %-Pkt.

Kartographie:
 Stadt Braunschweig,
 Referat Stadtentwicklung und Statistik

*) Anteil der Urnenwähler an allen Wahlberechtigten

Häufigkeitsverteilung

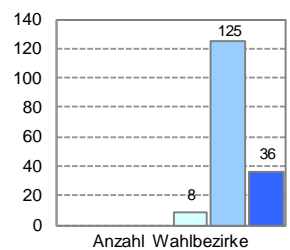

Stimmenanteile der Parteien (ohne Briefwahl)

CDU

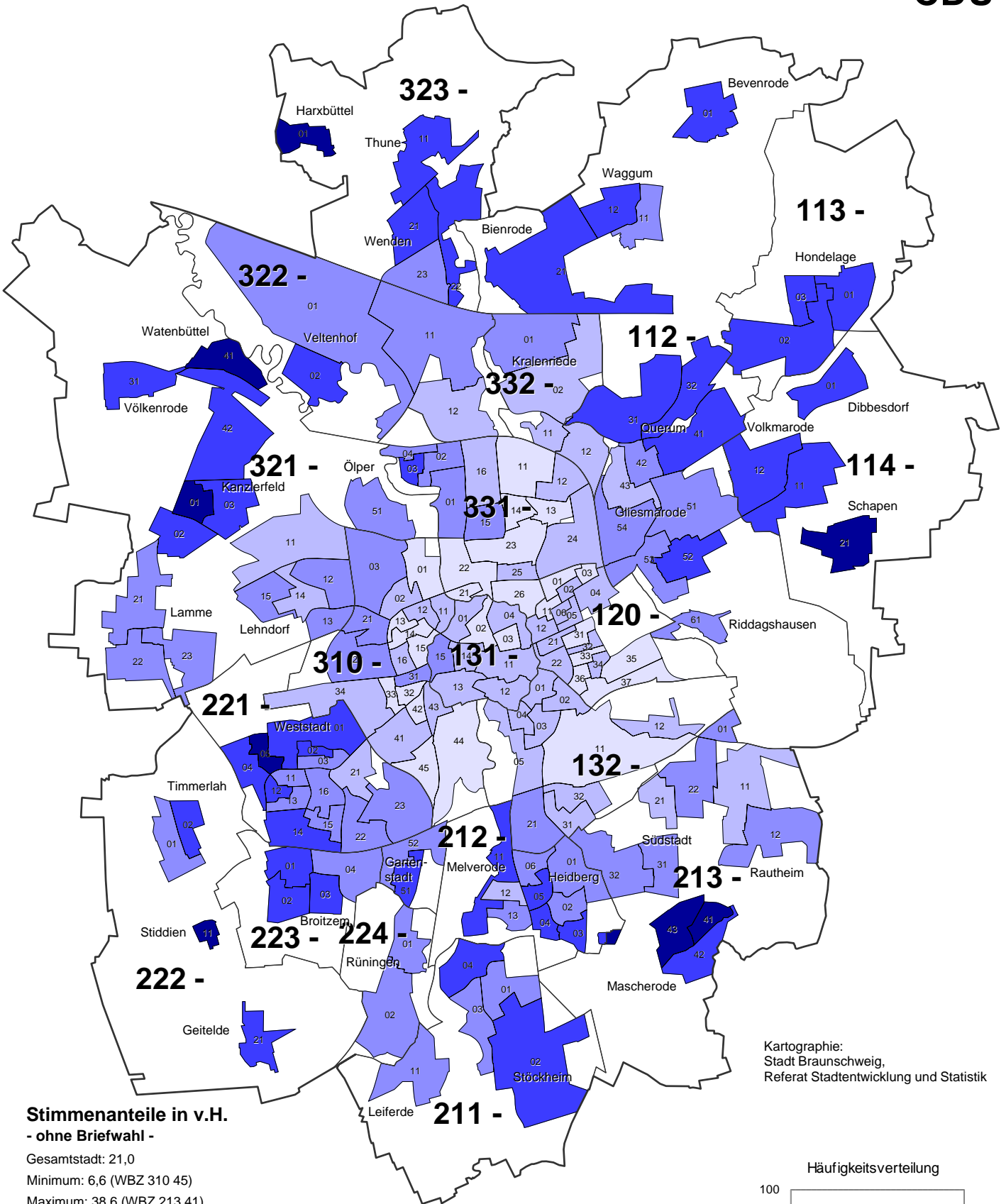

Stimmenanteile in v.H.
- ohne Briefwahl -

Gesamtstadt: 21,0

Minimum: 6,6 (WBZ 310 45)

Maximum: 38,6 (WBZ 213 41)

- ☐ unter 13,0 (27)
- ☐ 13,0 bis unter 19,4 (45)
- ☐ 19,4 bis unter 25,8 (51)
- ☐ 25,8 bis unter 32,2 (40)
- ☐ 32,2 und mehr (8)

Stimmenanteile insgesamt (inkl. Briefwahl): 22,6 %

211 Grenze und Nummer des Stadtbezirks
 — Grenze des Wahlbezirks

Kartographie:
Stadt Braunschweig,
Referat Stadtentwicklung und Statistik

Häufigkeitsverteilung

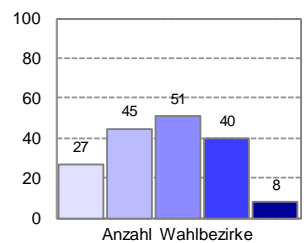

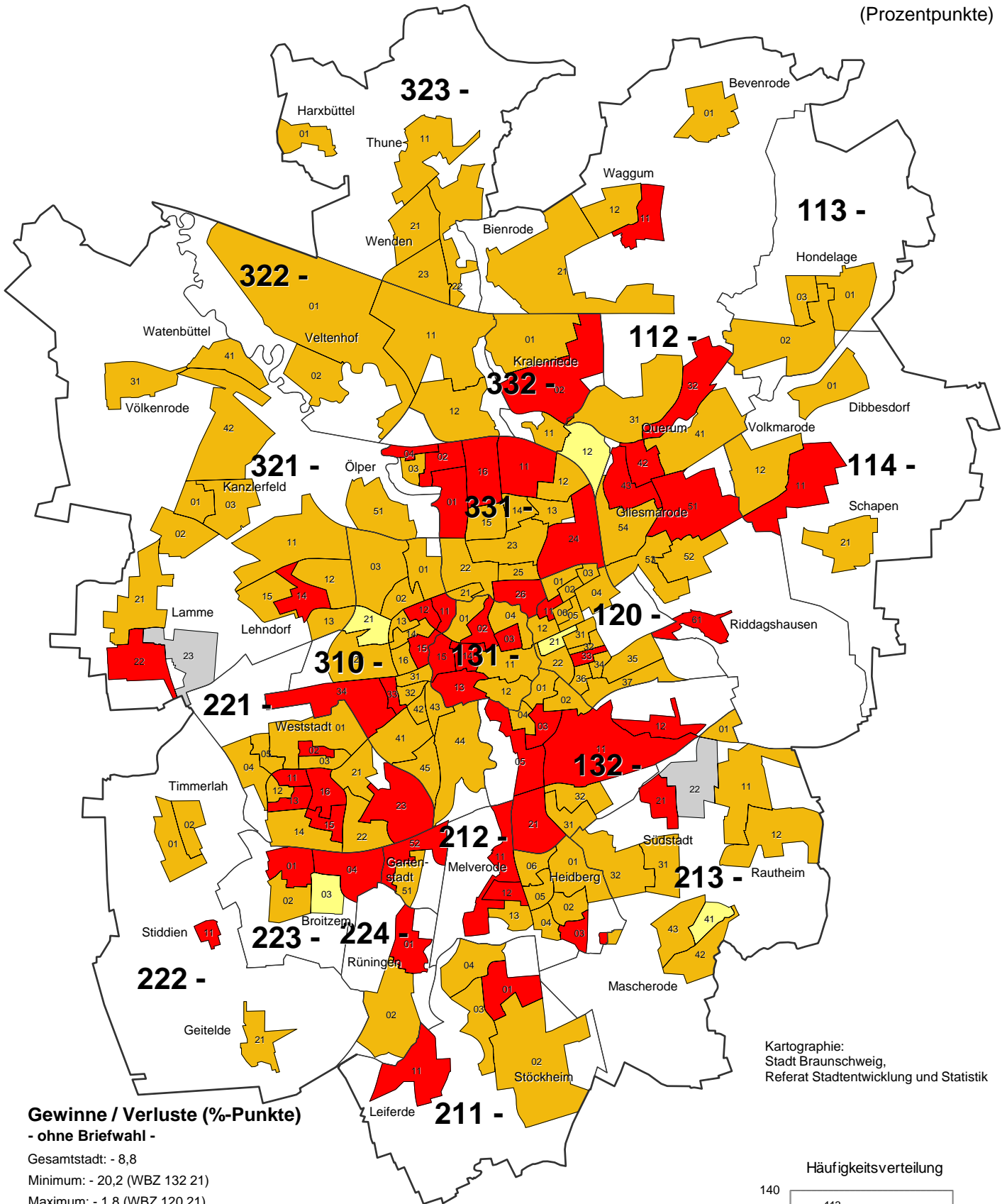

Gewinne / Verluste (%-Punkte)
- ohne Briefwahl -

Gesamtstadt: - 8,8
Minimum: - 20,2 (WBZ 132 21)
Maximum: - 1,8 (WBZ 120 21)

- unter -10,0 (51)
- -10,0 bis unter -3,0 (113)
- -3,0 bis unter 0,0 (5)
- 0,0 bis unter 3,0 (0)
- 3,0 bis unter 10,0 (0)
- 10,0 und mehr (0)
- Neuer WBZ, Werte daher nicht vergleichbar

211 Grenze und Nummer des Stadtbezirks
— Grenze des Wahlbezirks

Braunschweig insgesamt (inkl. Briefwahl): - 8,6 %-Pkt.

Kartographie:
Stadt Braunschweig,
Referat Stadtentwicklung und Statistik

Häufigkeitsverteilung

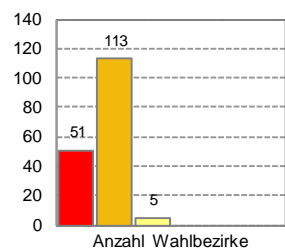



Stimmenanteile der Parteien (ohne Briefwahl)

SPD

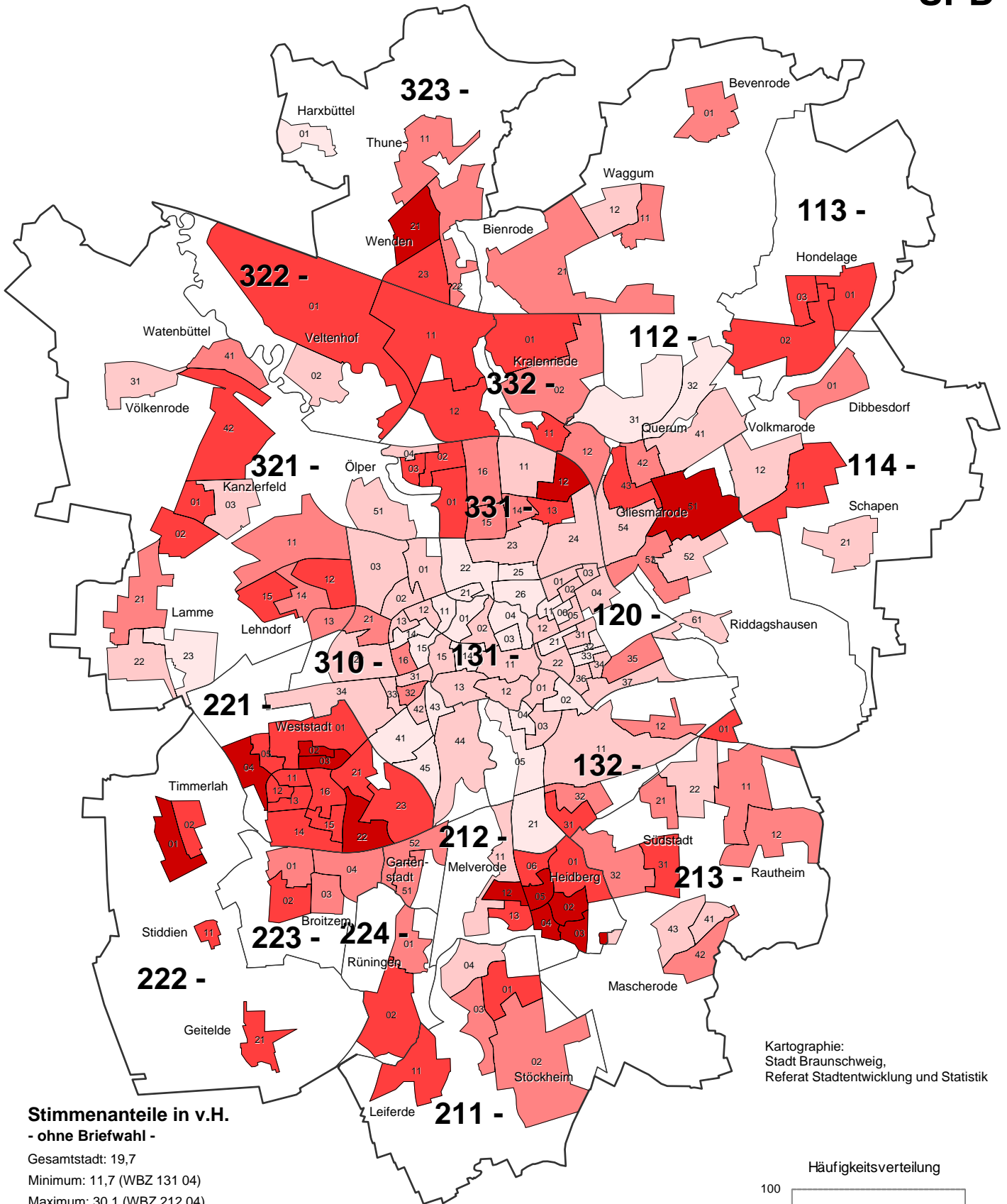

Stimmenanteile in v.H. - ohne Briefwahl -

Gesamtstadt: 19,7

Minimum: 11,7 (WBZ 131 04)

Maximum: 30,1 (WBZ 212 04)

- unter 15,4 (27)
- 15,4 bis unter 19,1 (51)
- 19,1 bis unter 22,7 (37)
- 22,7 bis unter 26,4 (43)
- 26,4 und mehr (13)

Stimmenanteile insgesamt (inkl. Briefwahl): 19,9 %

211 Grenze und Nummer des Stadtbezirks
 — Grenze des Wahlbezirks

Kartographie: Stadt Braunschweig, Referat Stadtentwicklung und Statistik

Häufigkeitsverteilung

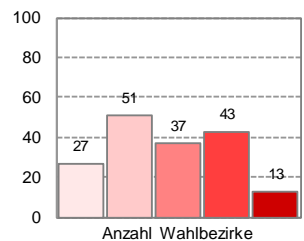

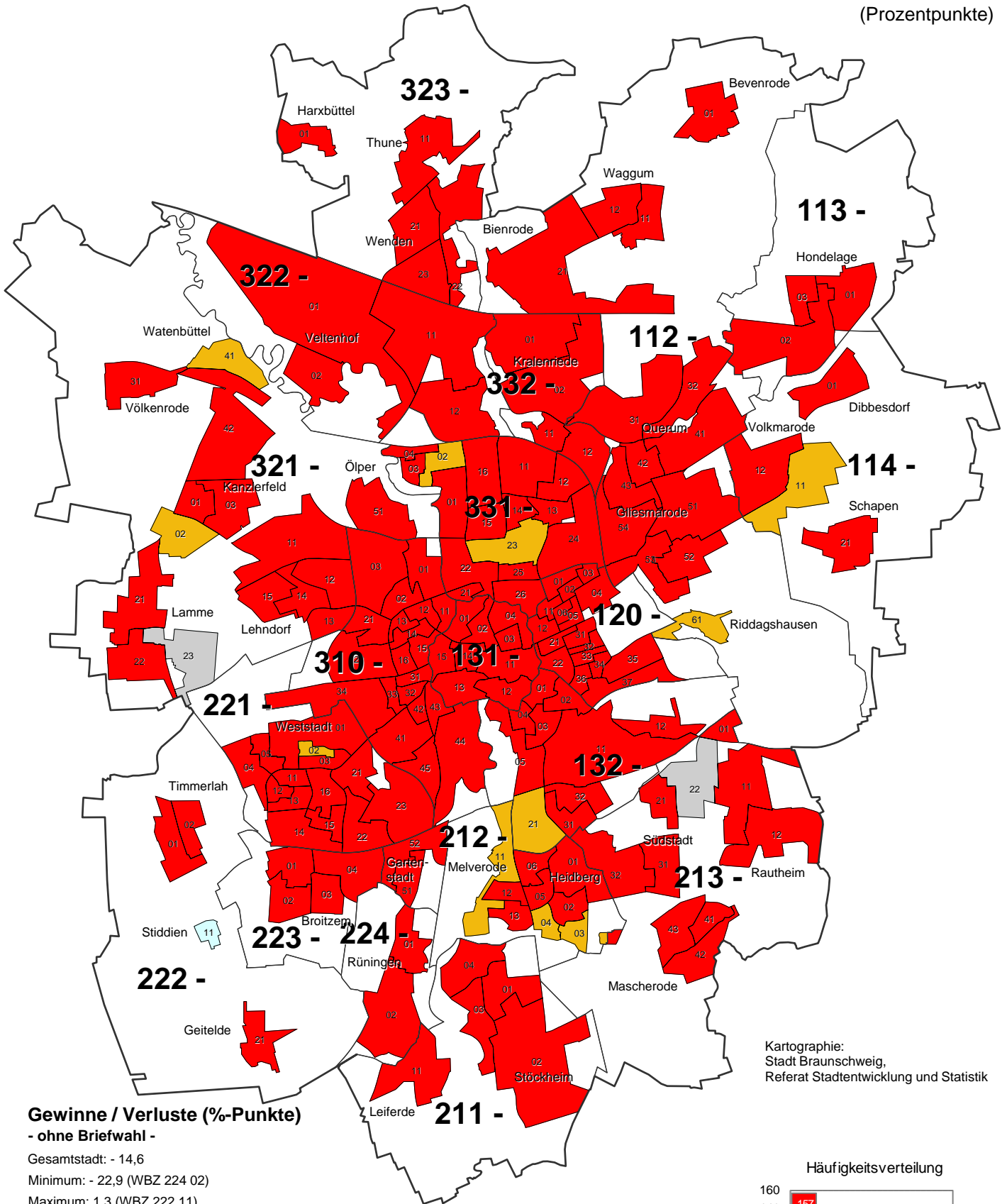

**Gewinne / Verluste (%-Punkte)
- ohne Briefwahl -**

Gesamtstadt: - 14,6
Minimum: - 22,9 (WBZ 224 02)
Maximum: 1,3 (WBZ 222 11)

- unter -10,0 (157)
- -10,0 bis unter -3,0 (11)
- -3,0 bis unter 0,0 (0)
- 0,0 bis unter 3,0 (1)
- 3,0 bis unter 10,0 (0)
- 10,0 und mehr (0)
- Neuer WBZ, Werte daher nicht vergleichbar

211 Grenze und Nummer des Stadtbezirks
 — Grenze des Wahlbezirks

Braunschweig insgesamt (inkl. Briefwahl): - 13,6 %-Pkt.

Kartographie:
Stadt Braunschweig,
Referat Stadtentwicklung und Statistik

Häufigkeitsverteilung

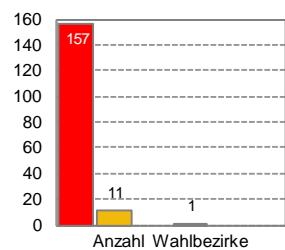



Stimmenanteile der Parteien (ohne Briefwahl)

GRÜNE

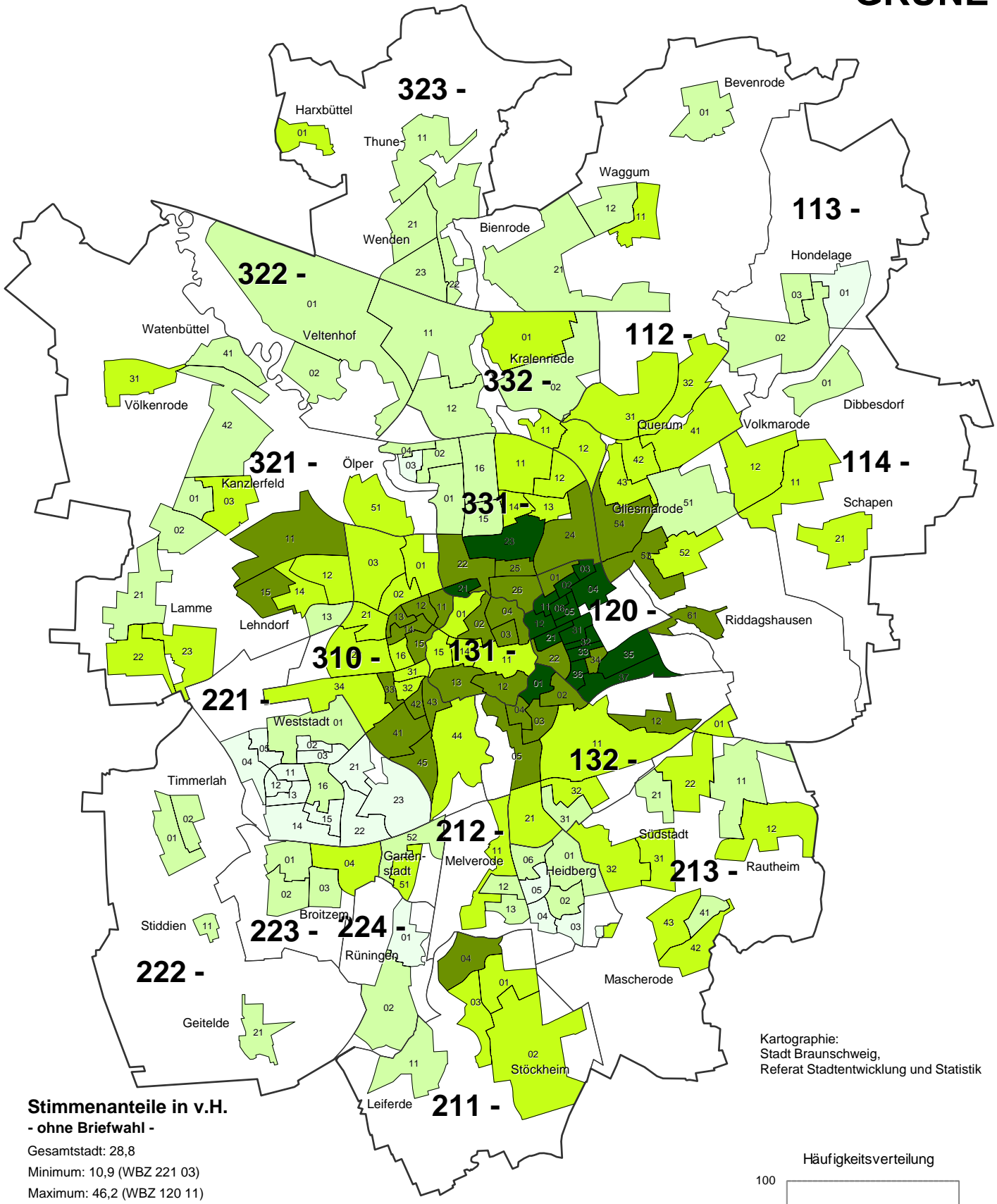

Stimmenanteile in v.H. - ohne Briefwahl -

Gesamtstadt: 28,8
Minimum: 10,9 (WBZ 221 03)
Maximum: 46,2 (WBZ 120 11)

unter 18,0	(18)
18,0 bis unter 25,0	(48)
25,0 bis unter 32,1	(55)
32,1 bis unter 39,1	(33)
39,1 und mehr	(17)

Stimmenanteile insgesamt (inkl. Briefwahl): 28,0 %

211 Grenze und Nummer des Stadtbezirks
Grenze des Wahlbezirks

Kartographie: Stadt Braunschweig, Referat Stadtentwicklung und Statistik

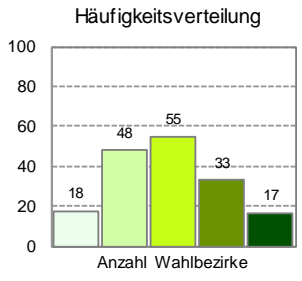

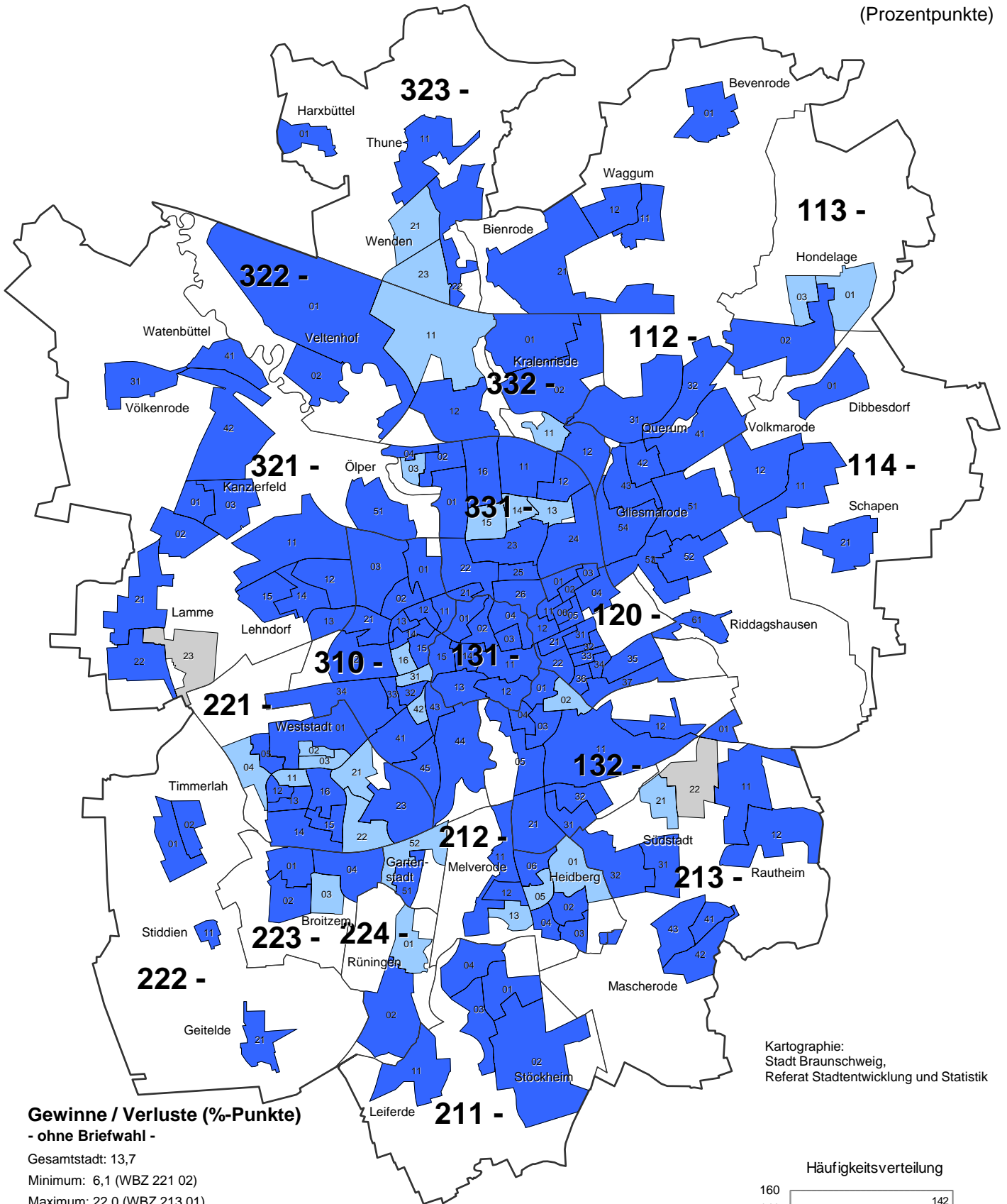

Gewinne / Verluste (%-Punkte)
- ohne Briefwahl -

Gesamtstadt: 13,7

Minimum: 6,1 (WBZ 221 02)

Maximum: 22,0 (WBZ 213 01)

- unter -10,0 (0)
- 10,0 bis unter -3,0 (0)
- 3,0 bis unter 0,0 (0)
- 0,0 bis unter 3,0 (0)
- 3,0 bis unter 10,0 (27)
- 10,0 und mehr (142)
- Neuer WBZ, Werte daher nicht vergleichbar

211

Grenze und Nummer des Stadtbezirks

— Grenze des Wahlbezirks

Braunschweig insgesamt (inkl. Briefwahl): 13,3 %-Pkt.

Kartographie:
Stadt Braunschweig,
Referat Stadtentwicklung und Statistik

Häufigkeitsverteilung

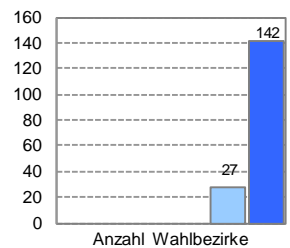



Stimmenanteile der Parteien (ohne Briefwahl)

AfD

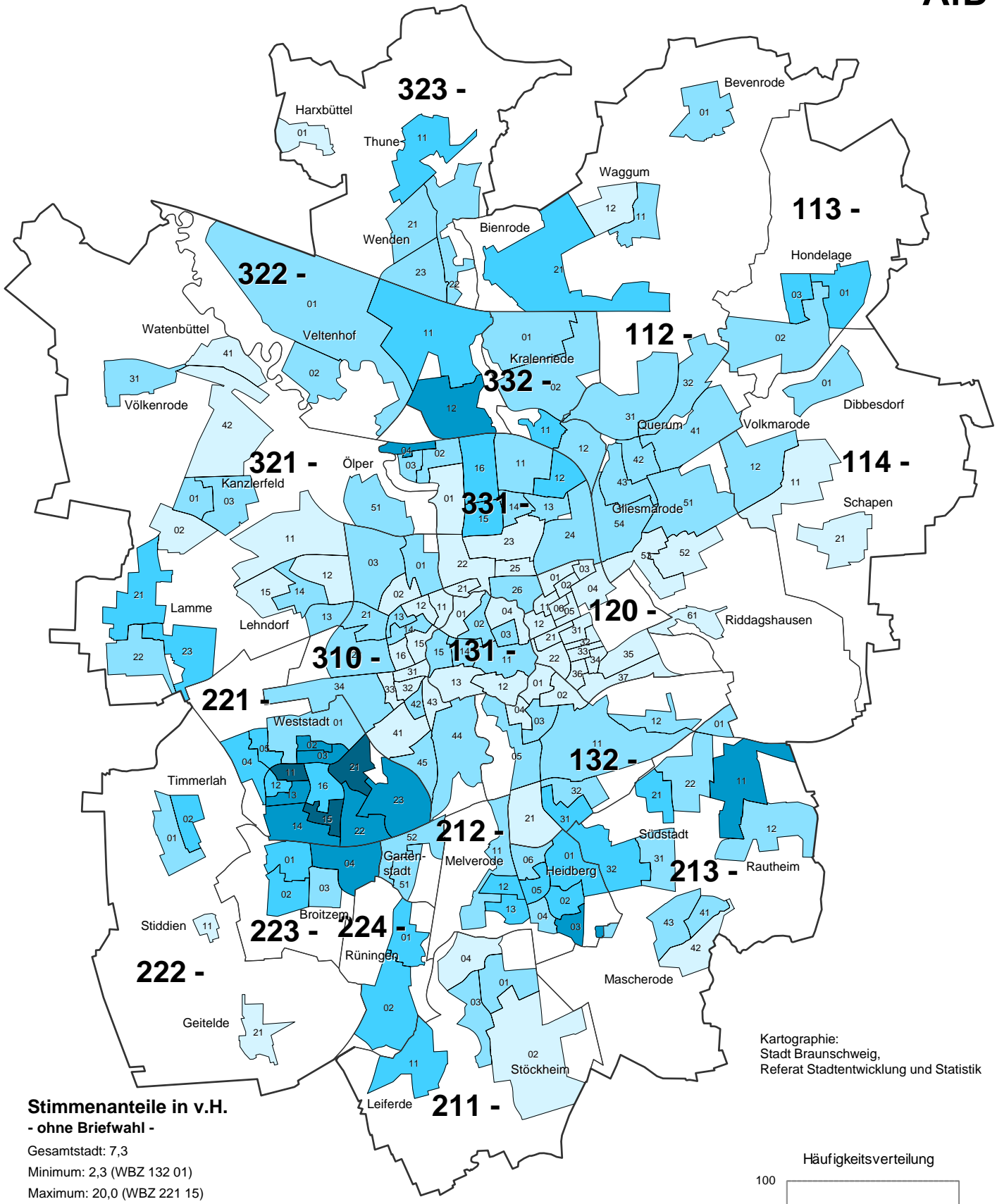

Stimmenanteile in v.H. - ohne Briefwahl -

Gesamtstadt: 7,3
Minimum: 2,3 (WBZ 132 01)
Maximum: 20,0 (WBZ 221 15)

- unter 5,8 (58)
- 5,8 bis unter 9,4 (70)
- 9,4 bis unter 12,9 (29)
- 12,9 bis unter 16,5 (11)
- 16,5 und mehr (3)

Stimmenanteile insgesamt (inkl. Briefwahl): 6,8 %

211 — Grenze und Nummer des Stadtbezirks
 — Grenze des Wahlbezirks

Kartographie: Stadt Braunschweig, Referat Stadtentwicklung und Statistik

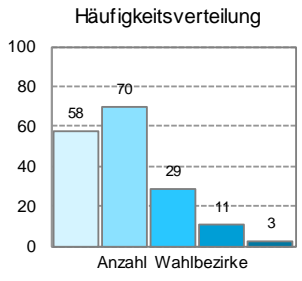

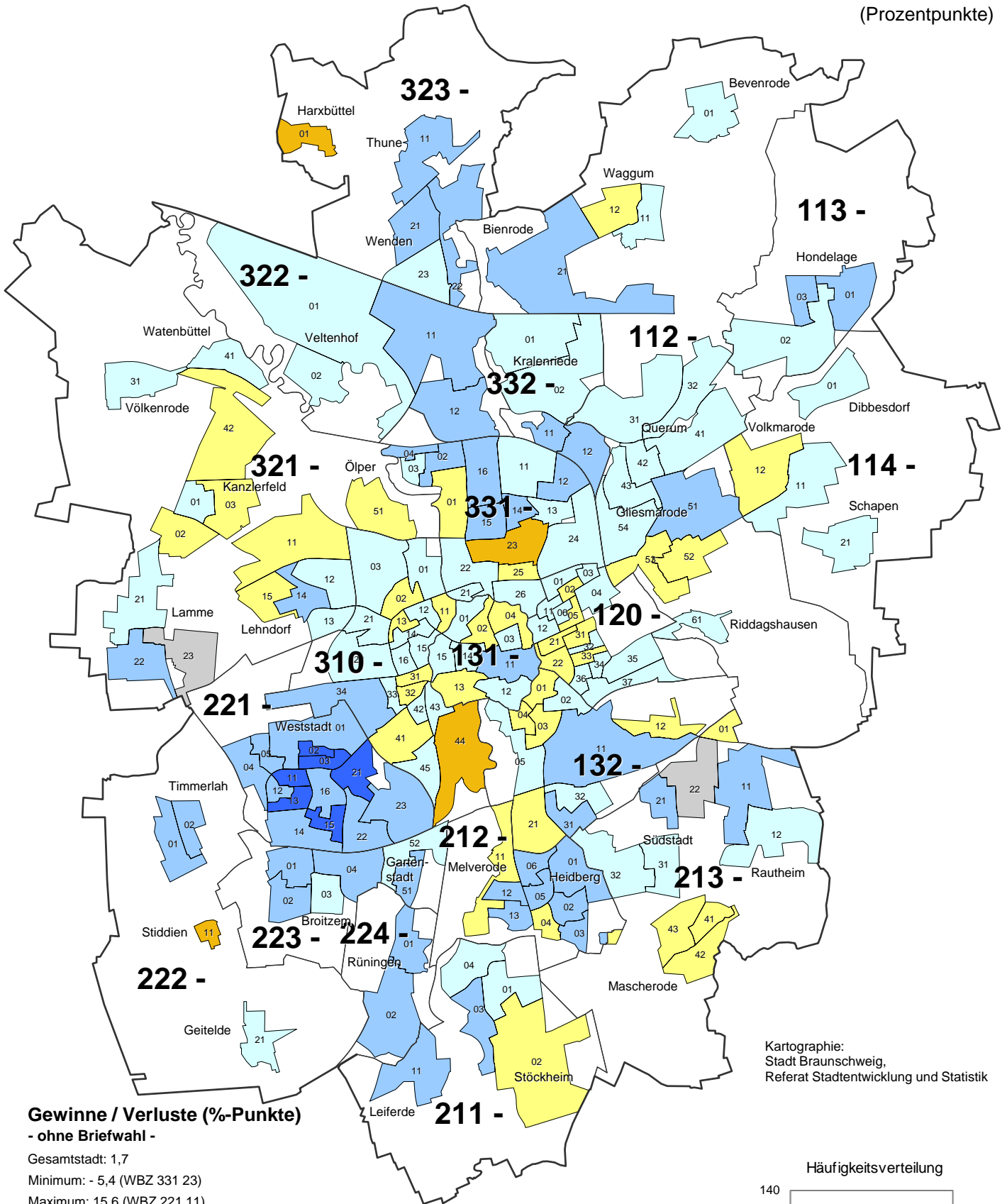

Gewinne / Verluste (%-Punkte)
- ohne Briefwahl -

Gesamtstadt: 1,7

Minimum: - 5,4 (WBZ 331 23)

Maximum: 15,6 (WBZ 221 11)

- unter -10,0 (0)
- -10,0 bis unter -3,0 (4)
- -3,0 bis unter 0,0 (39)
- 0,0 bis unter 3,0 (70)
- 3,0 bis unter 10,0 (50)
- 10,0 und mehr (6)
- Neuer WBZ, Werte daher nicht vergleichbar

211 Grenze und Nummer des Stadtbezirks
 — Grenze des Wahlbezirks

Braunschweig insgesamt (inkl. Briefwahl): 1,2 %-Pkt.

Kartographie:
Stadt Braunschweig,
Referat Stadtentwicklung und Statistik

Häufigkeitsverteilung

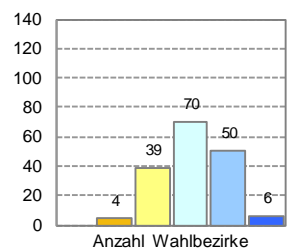



Stimmenanteile der Parteien (ohne Briefwahl)

DIE LINKE

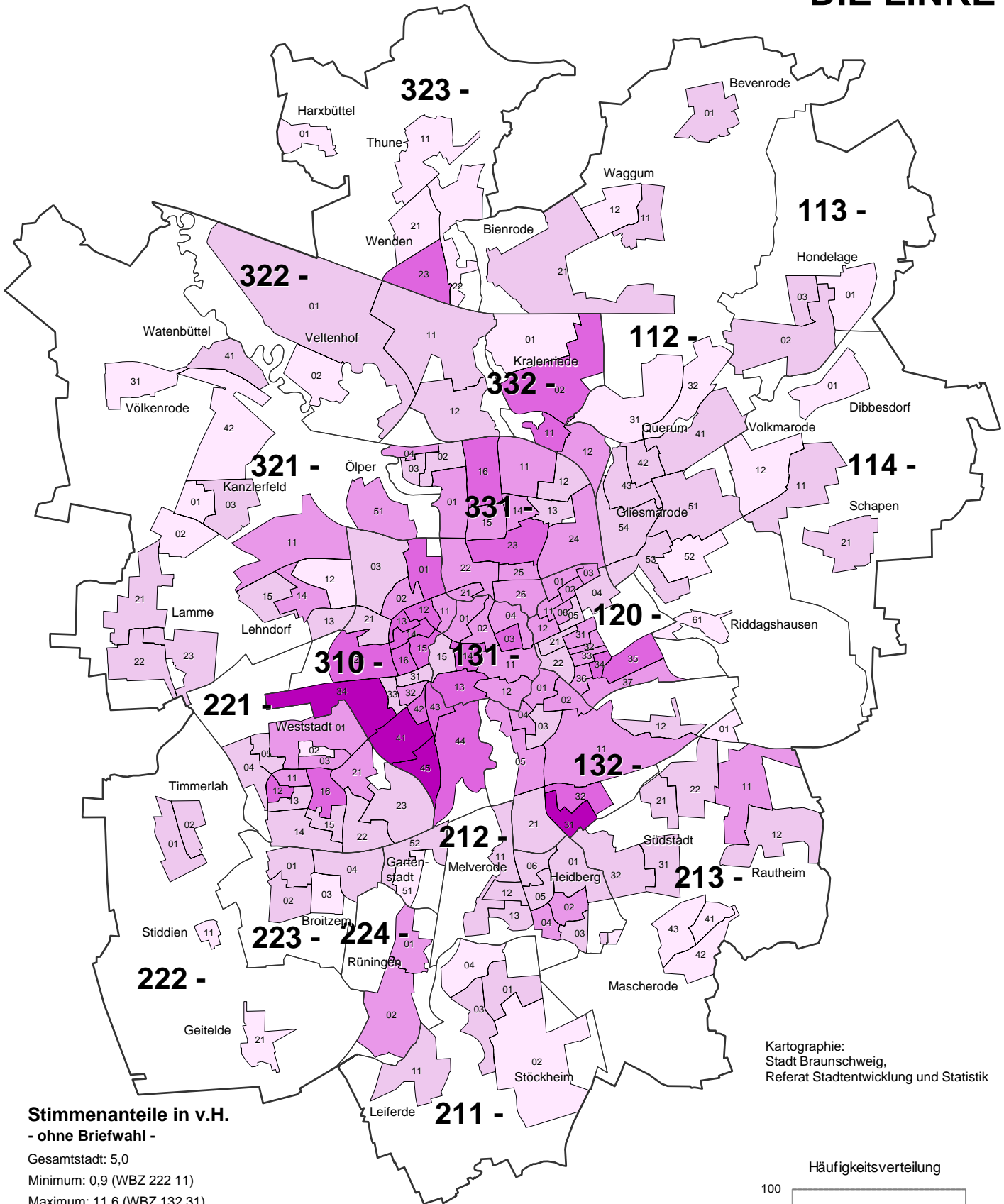

Stimmenanteile in v.H. - ohne Briefwahl -

Gesamtstadt: 5,0

Minimum: 0,9 (WBZ 222 11)

Maximum: 11,6 (WBZ 132 31)

- unter 3,0 (30)
- 3,0 bis unter 5,2 (67)
- 5,2 bis unter 7,3 (47)
- 7,3 bis unter 9,5 (23)
- 9,5 und mehr (4)

Stimmenanteile insgesamt (inkl. Briefwahl): 4,7 %

211 — Grenze und Nummer des Stadtbezirks
 — Grenze des Wahlbezirks

Kartographie: Stadt Braunschweig, Referat Stadtentwicklung und Statistik

Häufigkeitsverteilung

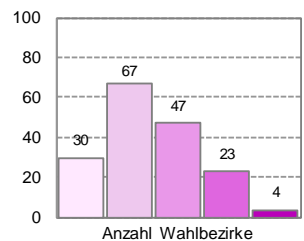

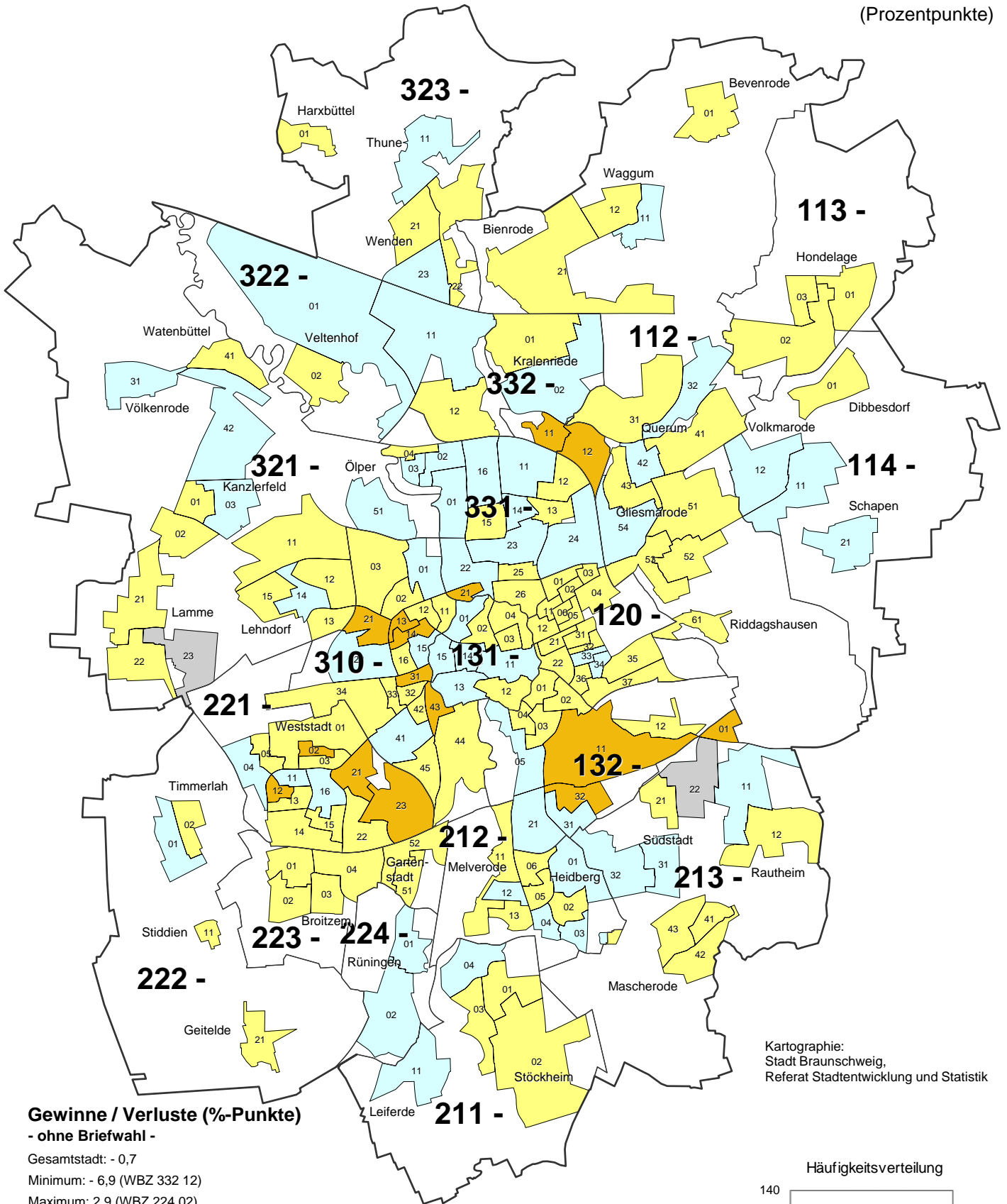

Gewinne / Verluste (%-Punkte)
- ohne Briefwahl -

Gesamtstadt: - 0,7

Minimum: - 6,9 (WBZ 332 12)

Maximum: 2,9 (WBZ 224 02)

- unter -10,0 (0)
- -10,0 bis unter -3,0 (15)
- -3,0 bis unter 0,0 (99)
- 0,0 bis unter 3,0 (55)
- 3,0 bis unter 10,0 (0)
- 10,0 und mehr (0)
- Neuer WBZ, Werte daher nicht vergleichbar

211 Grenze und Nummer des Stadtbezirks
 — Grenze des Wahlbezirks

Braunschweig insgesamt (inkl. Briefwahl): - 0,7 %-Pkt.

Kartographie:
Stadt Braunschweig,
Referat Stadtentwicklung und Statistik

Häufigkeitsverteilung

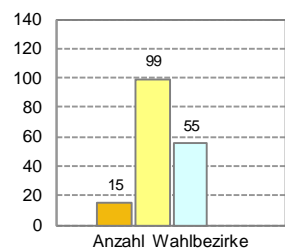



Stimmenanteile der Parteien (ohne Briefwahl)

FDP

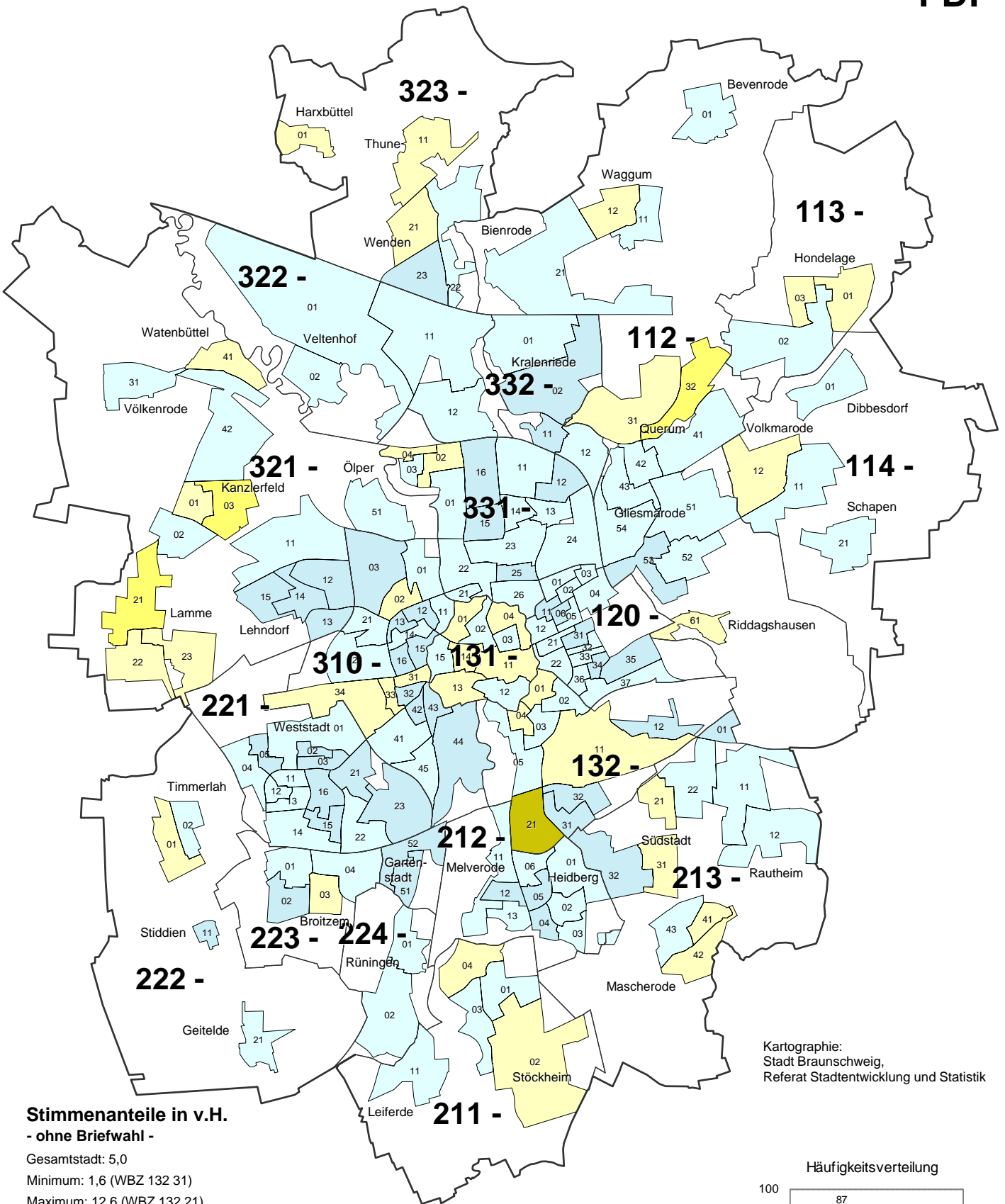

Stimmenanteile in v.H. - ohne Briefwahl -

Gesamtstadt: 5,0

Minimum: 1,6 (WBZ 132 31)

Maximum: 12,6 (WBZ 132 21)

unter	3,8	(45)
3,8 bis unter	6,0	(87)
6,0 bis unter	8,2	(35)
8,2 bis unter	10,4	(3)
10,4 und mehr		(1)

Stimmenanteile insgesamt (inkl. Briefwahl): 5,2 %

211 Grenze und Nummer des Stadtbezirks
 — Grenze des Wahlbezirks

Kartographie: Stadt Braunschweig, Referat Stadtentwicklung und Statistik

Häufigkeitsverteilung

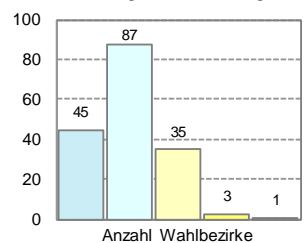

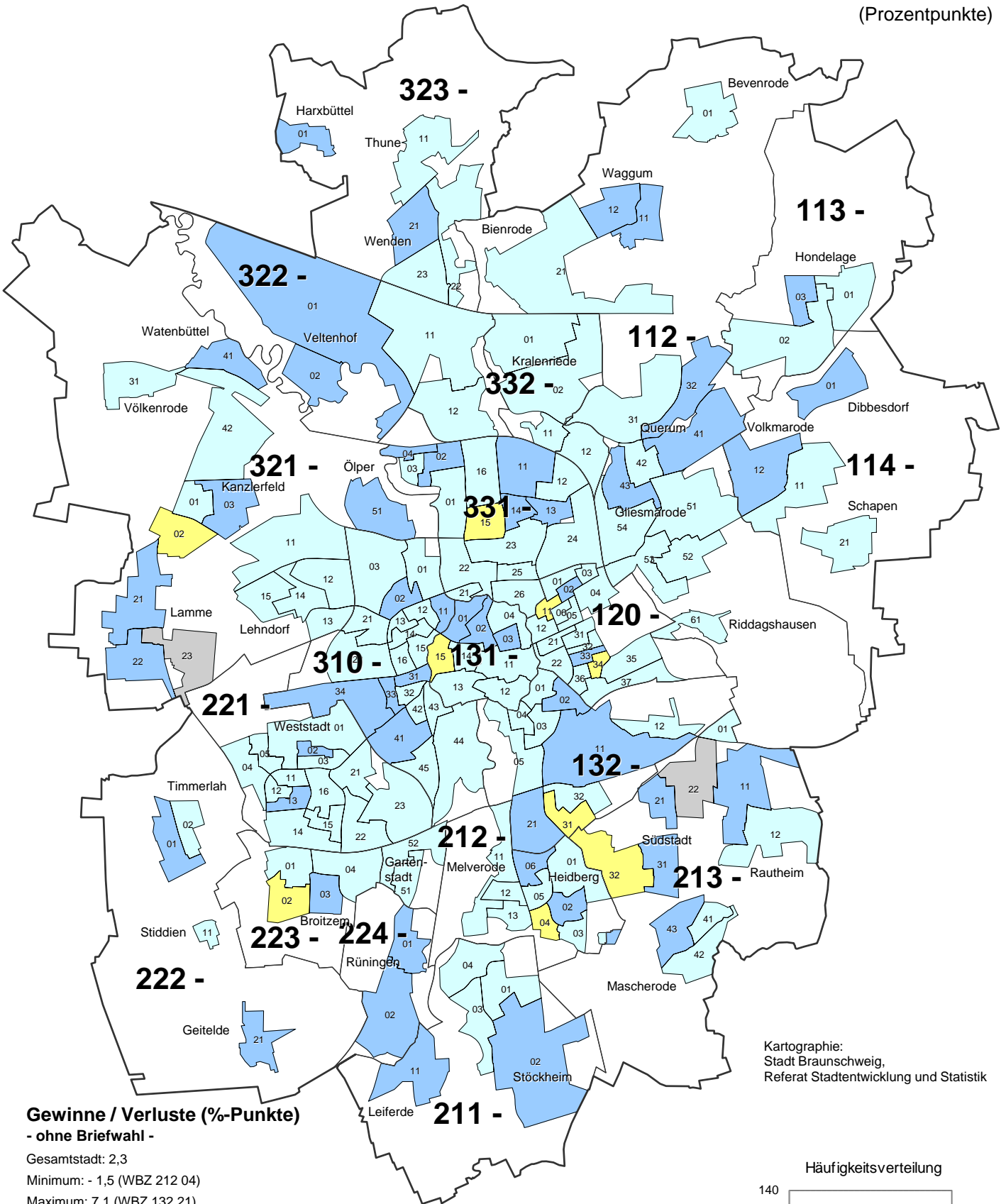

Gewinne / Verluste (%-Punkte)
- ohne Briefwahl -

Gesamtstadt: 2,3

Minimum: - 1,5 (WBZ 212 04)

Maximum: 7,1 (WBZ 132 21)

- unter -10,0 (0)
- 10,0 bis unter -3,0 (0)
- 3,0 bis unter 0,0 (9)
- 0,0 bis unter 3,0 (109)
- 3,0 bis unter 10,0 (51)
- 10,0 und mehr (0)
- Neuer WBZ, Werte daher nicht vergleichbar

211 Grenze und Nummer des Stadtbezirks
 — Grenze des Wahlbezirks

Braunschweig insgesamt (inkl. Briefwahl): 2,4 %-Pkt.

Kartographie:
Stadt Braunschweig,
Referat Stadtentwicklung und Statistik

Häufigkeitsverteilung

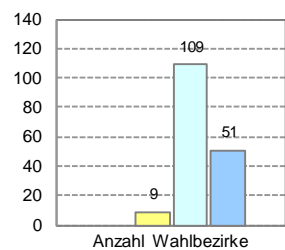



Stimmenanteile der Parteien (ohne Briefwahl)

PIRATEN

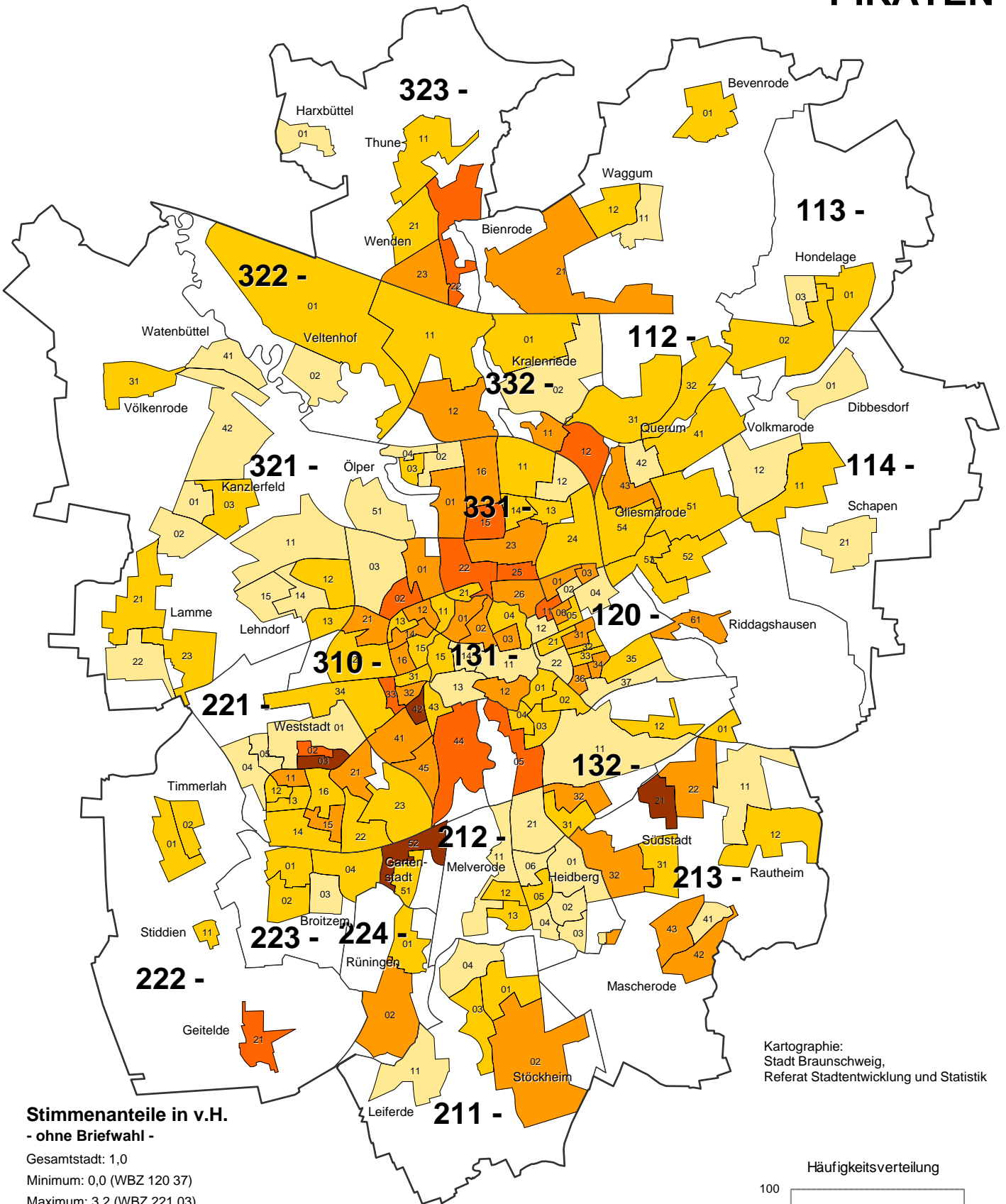

Stimmenanteile in v.H. - ohne Briefwahl -

Gesamtstadt: 1,0

Minimum: 0,0 (WBZ 120 37)

Maximum: 3,2 (WBZ 221 03)

- unter 0,6 (46)
- 0,6 bis unter 1,3 (71)
- 1,3 bis unter 1,9 (38)
- 1,9 bis unter 2,6 (12)
- 2,6 und mehr (4)

Stimmenanteile insgesamt (inkl. Briefwahl): 1,0 %

211 — Grenze und Nummer des Stadtbezirks
 — Grenze des Wahlbezirks

Kartographie: Stadt Braunschweig, Referat Stadtentwicklung und Statistik

Häufigkeitsverteilung

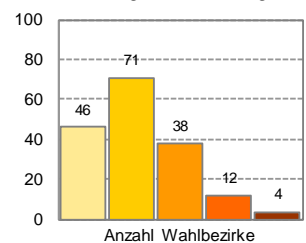

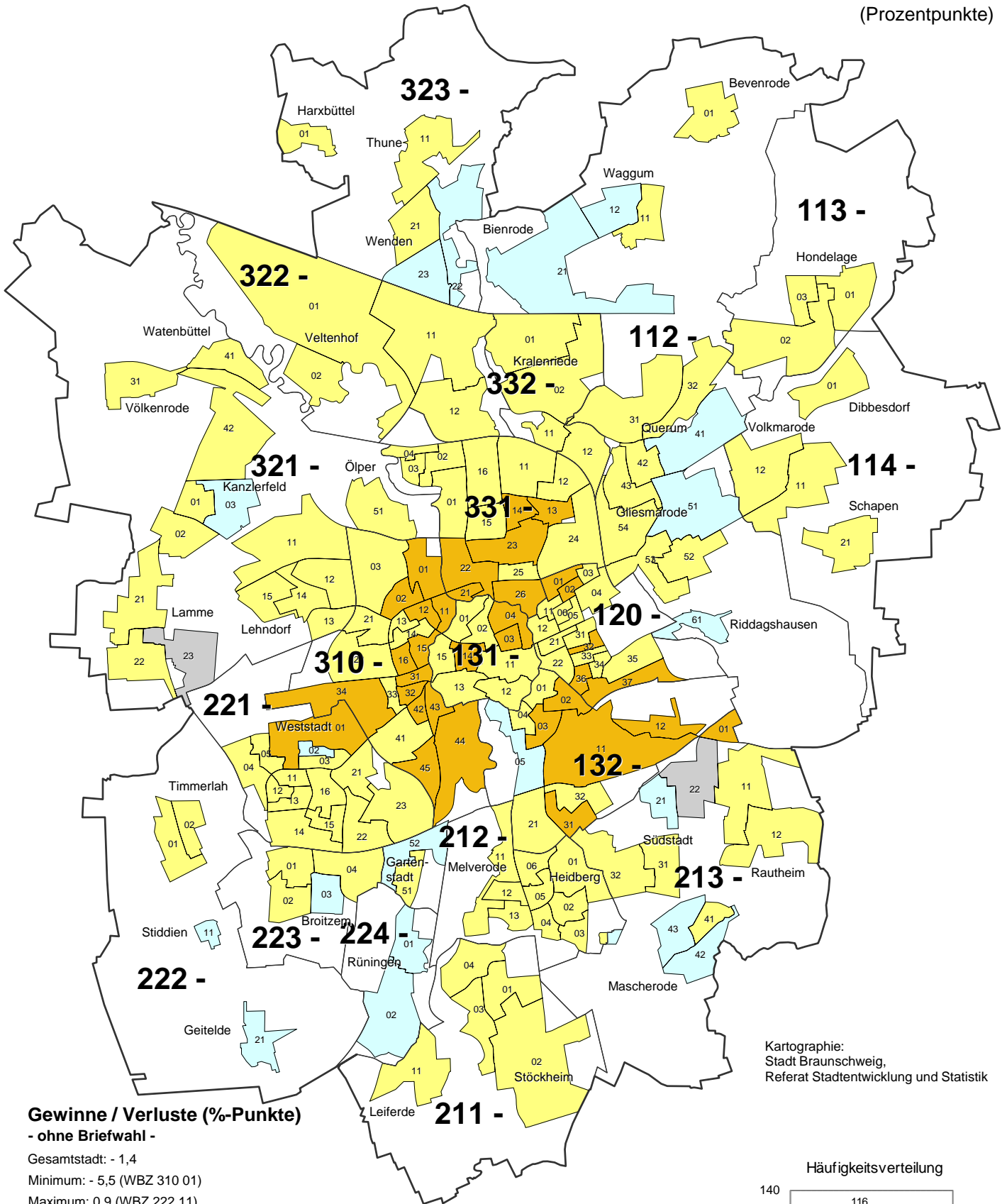

Gewinne / Verluste (%-Punkte)
- ohne Briefwahl -

Gesamtstadt: - 1,4

Minimum: - 5,5 (WBZ 310 01)

Maximum: 0,9 (WBZ 222 11)

- unter -10,0 (0)
- 10,0 bis unter -3,0 (34)
- 3,0 bis unter 0,0 (116)
- 0,0 bis unter 3,0 (19)
- 3,0 bis unter 10,0 (0)
- 10,0 und mehr (0)
- Neuer WBZ, Werte daher nicht vergleichbar

211 Grenze und Nummer des Stadtbezirks
 — Grenze des Wahlbezirks

Braunschweig insgesamt (inkl. Briefwahl): - 1,4 %-Pkt.

Kartographie:
Stadt Braunschweig,
Referat Stadtentwicklung und Statistik

Häufigkeitsverteilung

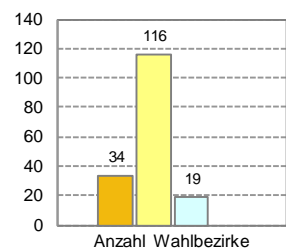

Stimmenanteile der Parteien (ohne Briefwahl)

Die PARTEI

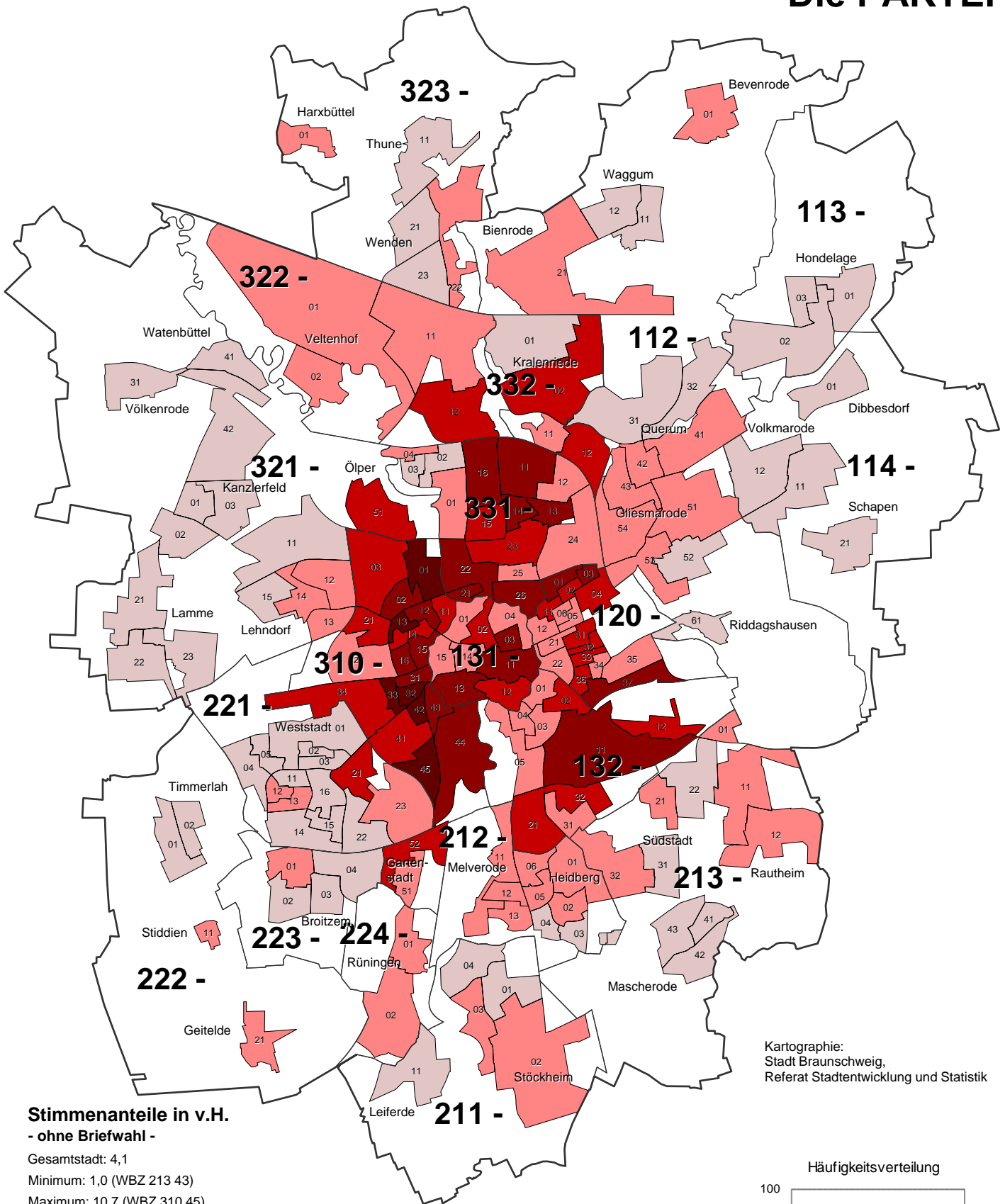

Stimmenanteile in v.H.
- ohne Briefwahl -

Gesamtstadt: 4,1

Minimum: 1,0 (WBZ 213 43)

Maximum: 10,7 (WBZ 310 45)

- unter 2,9 (55)
- 2,9 bis unter 4,9 (62)
- 4,9 bis unter 6,8 (27)
- 6,8 bis unter 8,8 (21)
- 8,8 und mehr (6)

Stimmenanteile insgesamt (inkl. Briefwahl): 4,0 %

211 Grenze und Nummer des Stadtbezirks
 Grenze des Wahlbezirks

Kartographie:
Stadt Braunschweig,
Referat Stadtentwicklung und Statistik

Häufigkeitsverteilung

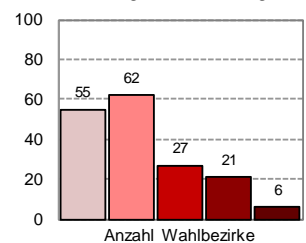

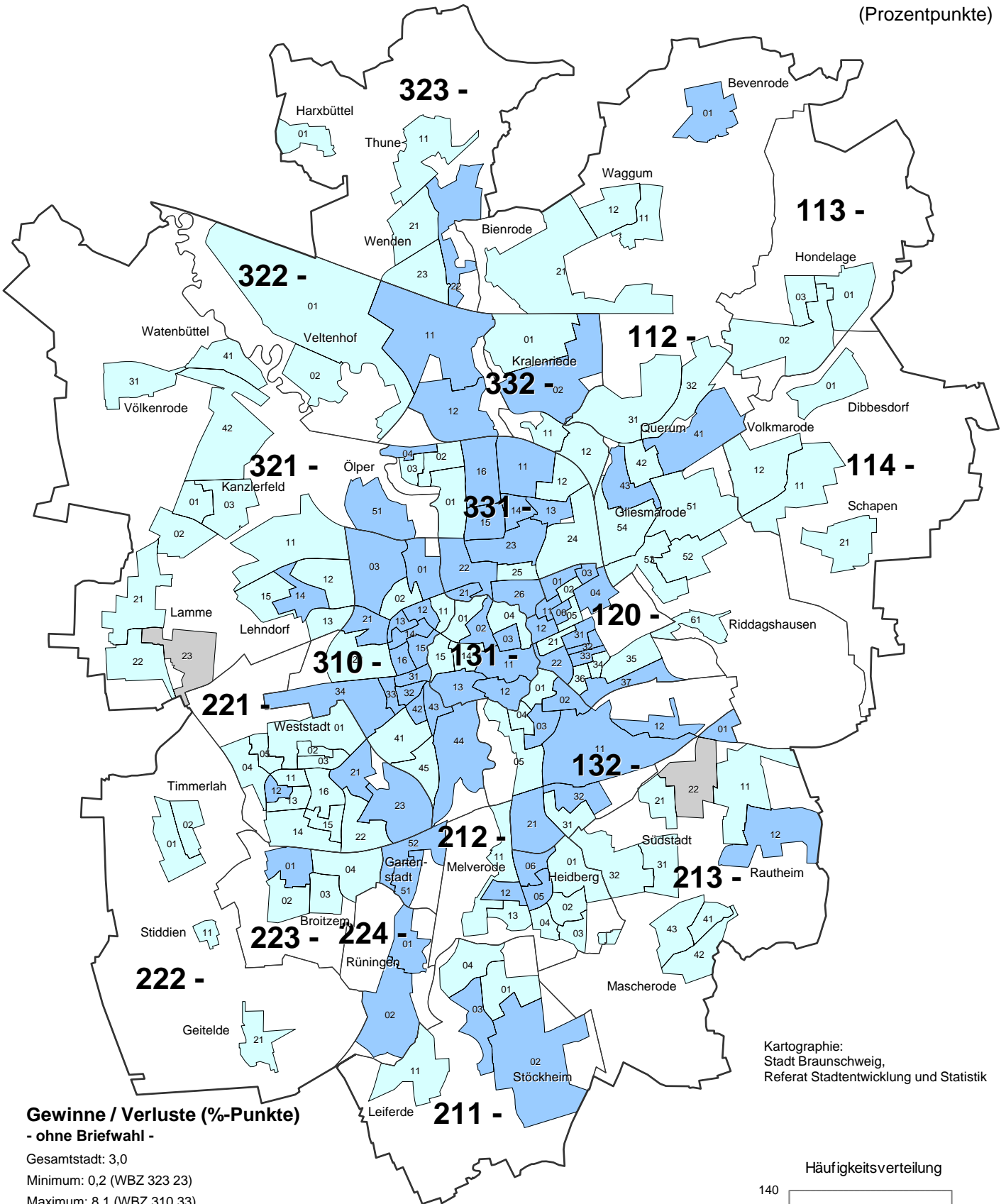

Gewinne / Verluste (%-Punkte)
- ohne Briefwahl -

Gesamtstadt: 3,0
Minimum: 0,2 (WBZ 323 23)
Maximum: 8,1 (WBZ 310 33)

- unter -10,0 (0)
- -10,0 bis unter -3,0 (0)
- -3,0 bis unter 0,0 (0)
- 0,0 bis unter 3,0 (98)
- 3,0 bis unter 10,0 (71)
- 10,0 und mehr (0)
- Neuer WBZ, Werte daher nicht vergleichbar

211 Grenze und Nummer des Stadtbezirks
— Grenze des Wahlbezirks

Braunschweig insgesamt (inkl. Briefwahl): 2,9 %-Pkt.

Kartographie:
Stadt Braunschweig,
Referat Stadtentwicklung und Statistik

Häufigkeitsverteilung

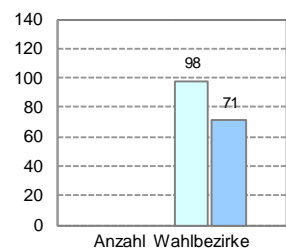

Stimmenanteile der Parteien (ohne Briefwahl)



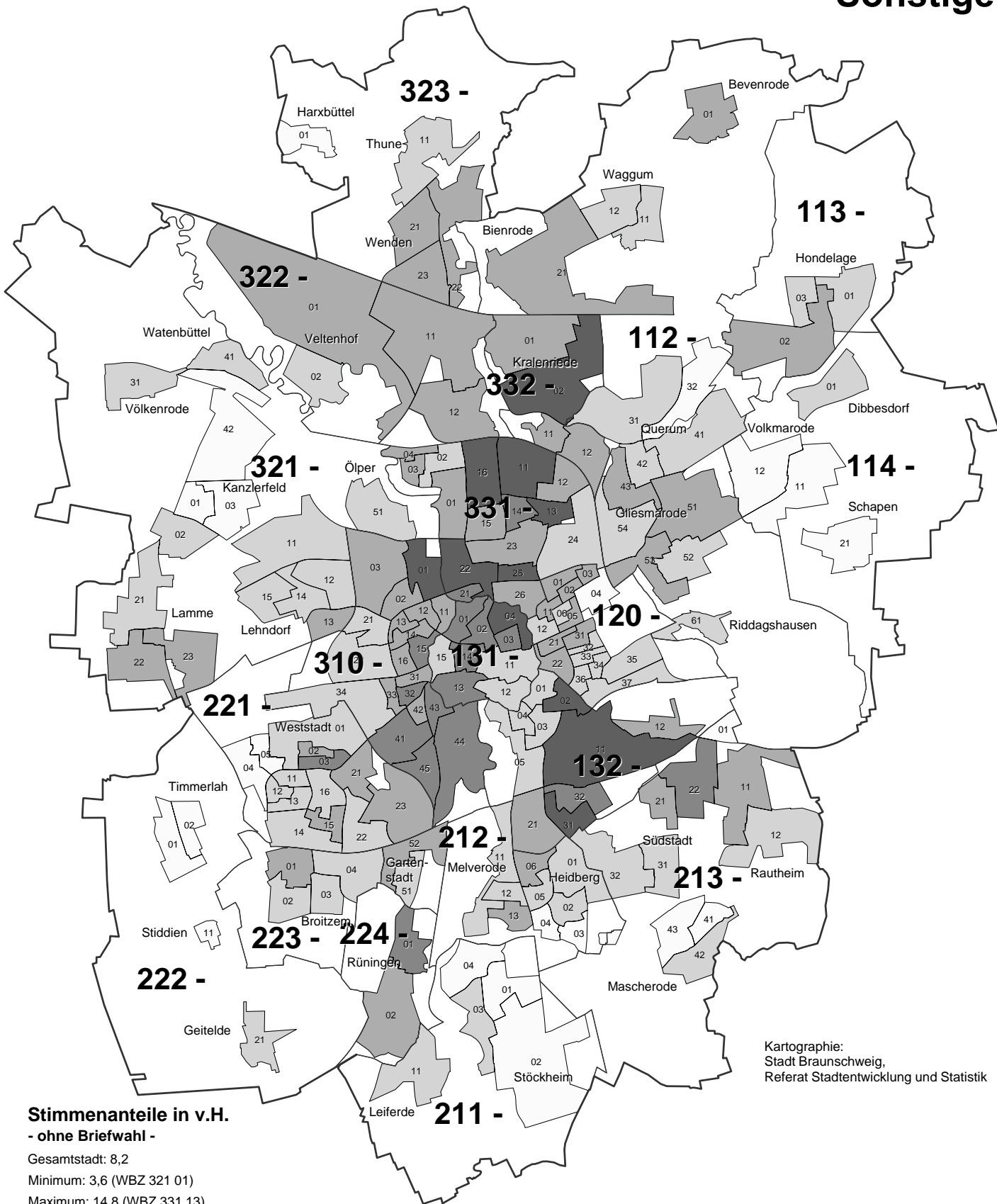

Sonstige



Kartographie:
Stadt Braunschweig,
Referat Stadtentwicklung und Statistik

**Stimmenanteile in v.H.
- ohne Briefwahl -**

Gesamtstadt: 8,2
Minimum: 3,6 (WBZ 321 01)
Maximum: 14,8 (WBZ 331 13)

	unter	5,8	(22)
	5,8 bis unter	8,1	(65)
	8,1 bis unter	10,3	(56)
	10,3 bis unter	12,6	(17)
	12,6 und mehr		(11)

211 — Grenze und Nummer des Stadtbezirks
— Grenze des Wahlbezirks



Stimmenanteile insgesamt (inkl. Briefwahl): 7,8 %

Stimmenmehrheiten CDU/FDP und SPD/GRÜNE nach Wahlbezirken*

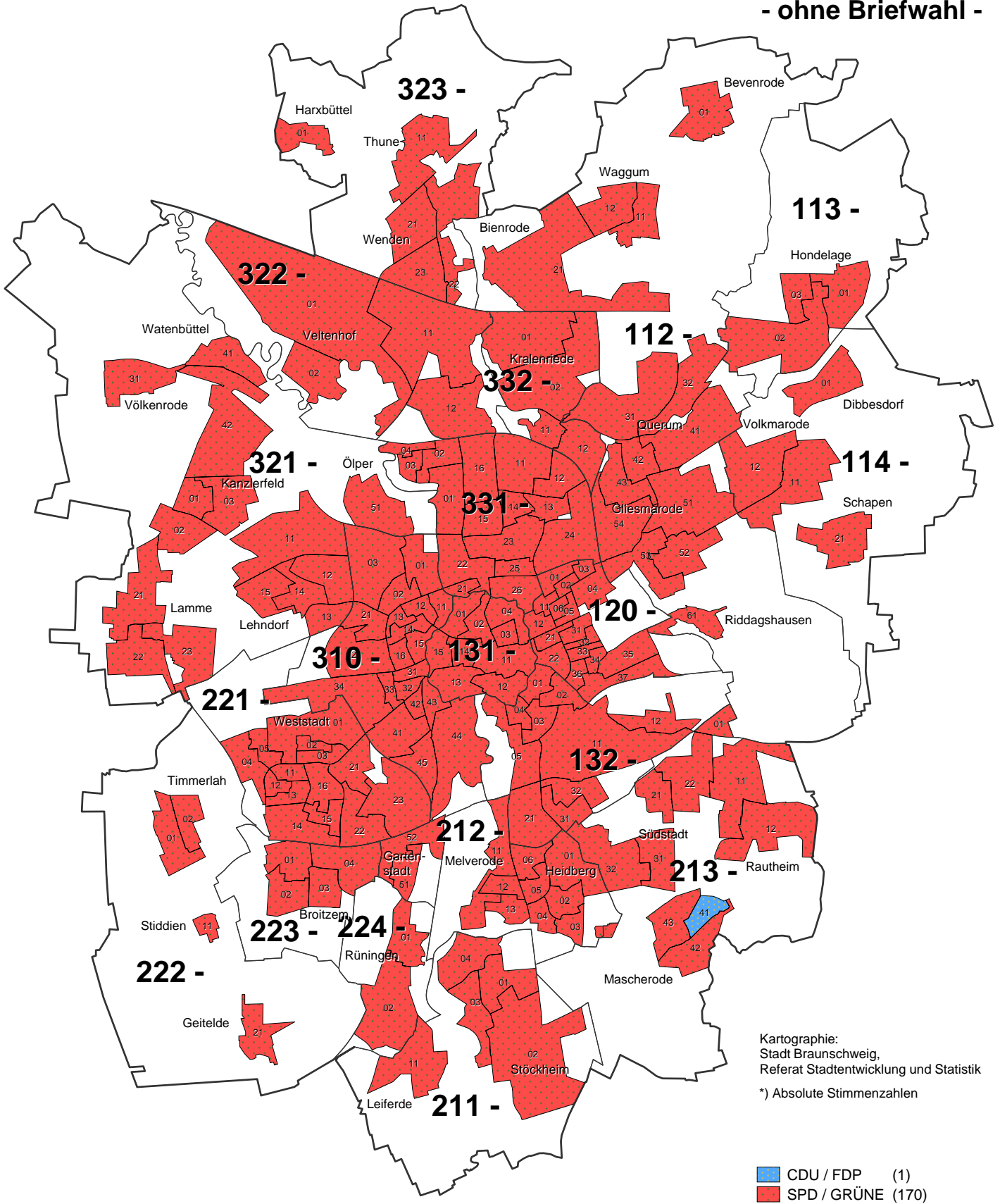
- ohne Briefwahl -



Kartographie:
Stadt Braunschweig,
Referat Stadtentwicklung und Statistik
*) Absolute Stimmzahlen

 CDU / FDP (1)
 SPD / GRÜNE (170)

211
— Grenze und Nummer des Stadtbezirks
— Grenze des Wahlbezirks

**Stärkste Partei
nach Wahlbezirken***

- ohne Briefwahl -

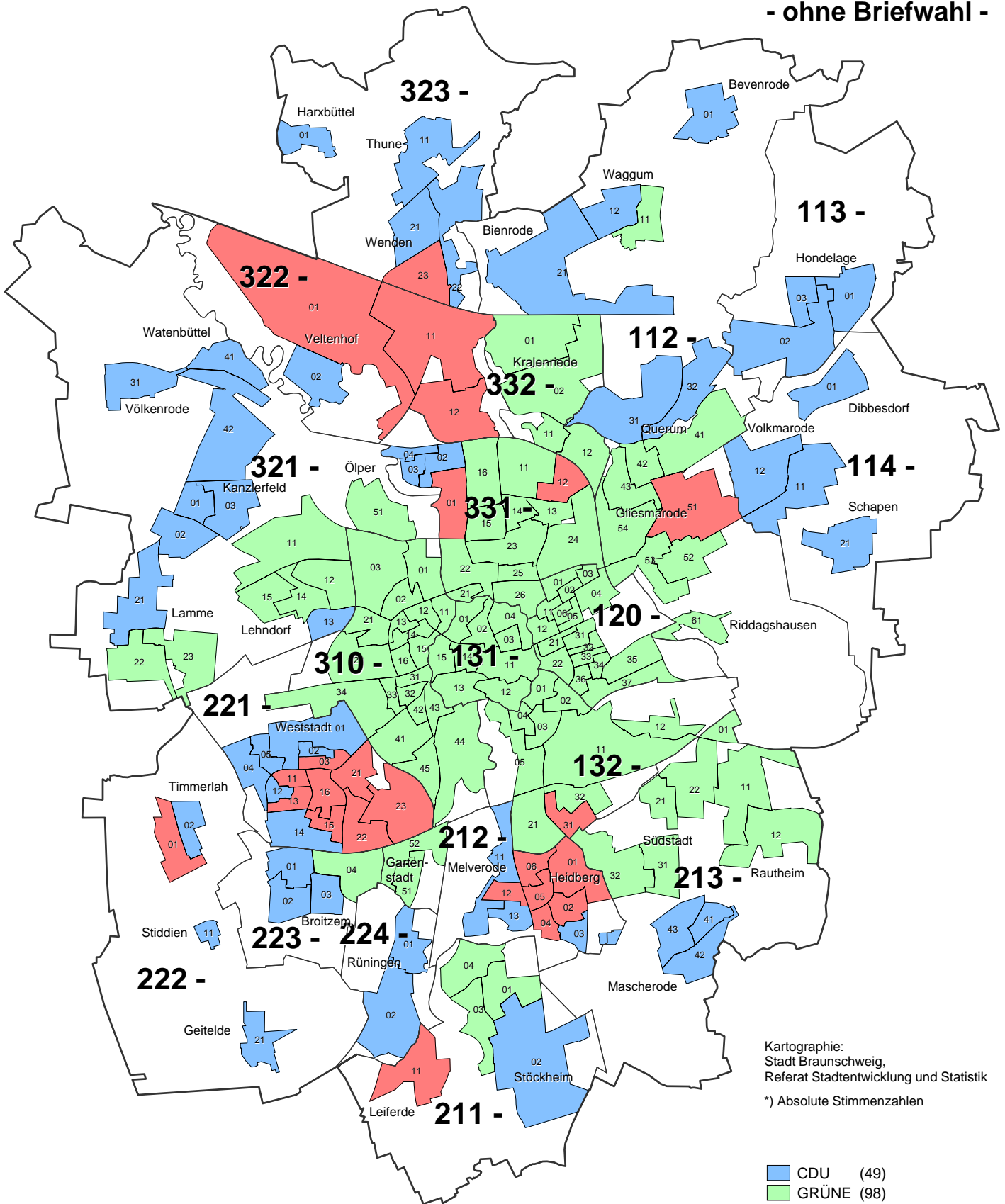

Kartographie:
Stadt Braunschweig,
Referat Stadtentwicklung und Statistik
*) Absolute Stimmzahlen

211
— Grenze und Nummer des Stadtbezirks
— Grenze des Wahlbezirks



Briefwahanträge in den Wahlbezirken

Anteil an allen Wahlberechtigten*

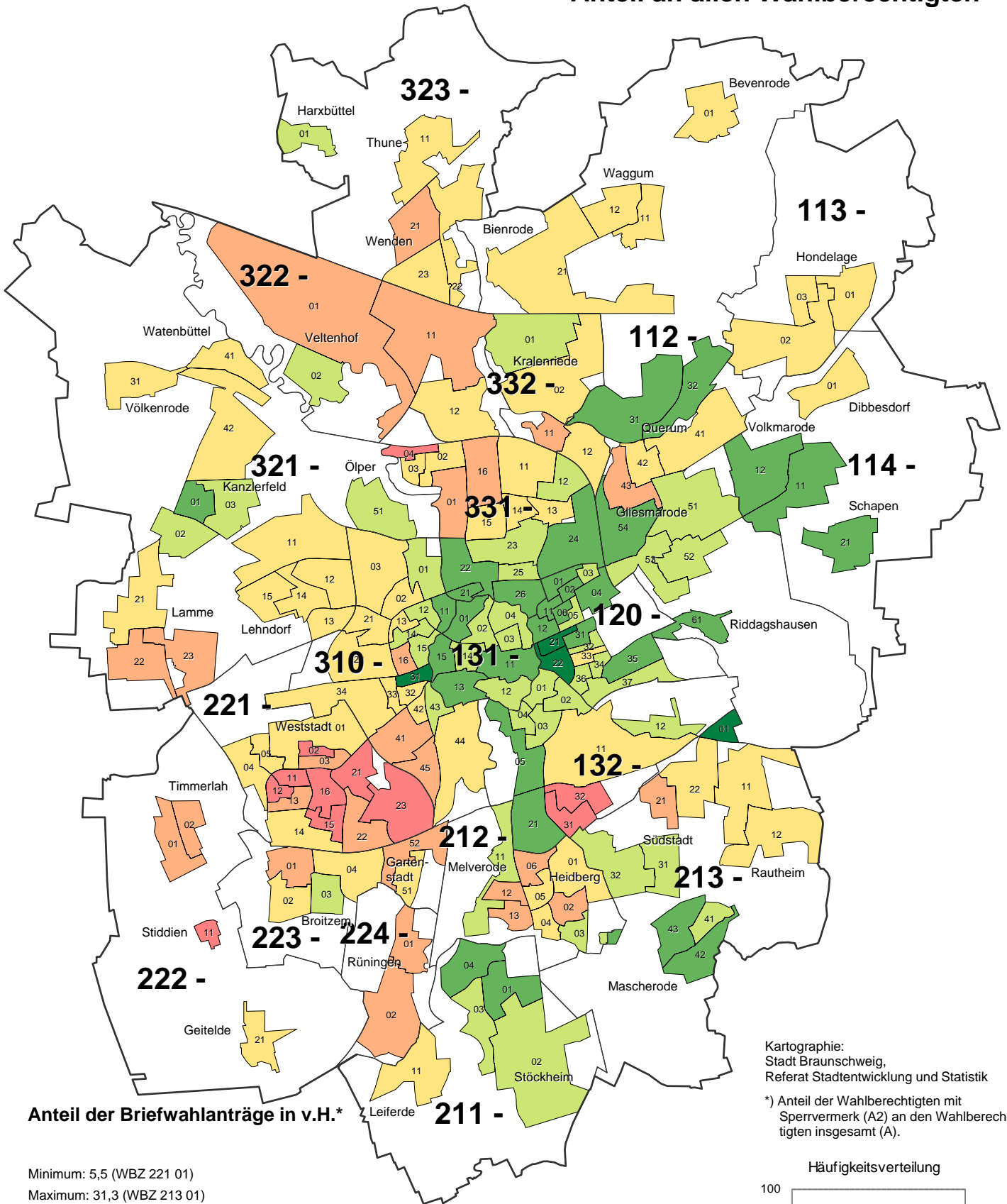

Anteil der Briefwahanträge in v.H.*

- Minimum: 5,5 (WBZ 221 01)
- Maximum: 31,3 (WBZ 213 01)
- unter 9,8 (11)
- 9,8 bis unter 14,1 (26)
- 14,1 bis unter 18,4 (58)
- 18,4 bis unter 22,7 (41)
- 22,7 bis unter 27,0 (31)
- 27,0 und mehr (4)

Anteil der Briefwahanträge insgesamt: 17,9 %

211 — Grenze und Nummer des Stadtbezirks
 — Grenze des Wahlbezirks

Kartographie:
 Stadt Braunschweig,
 Referat Stadtentwicklung und Statistik

*) Anteil der Wahlberechtigten mit Sperrvermerk (A2) an den Wahlberechtigten insgesamt (A).

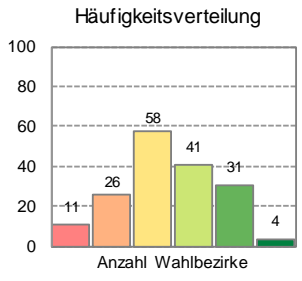

Briefwahlbeteiligung in den Briefwahlbezirken

Anteil an allen Wahlberechtigten*

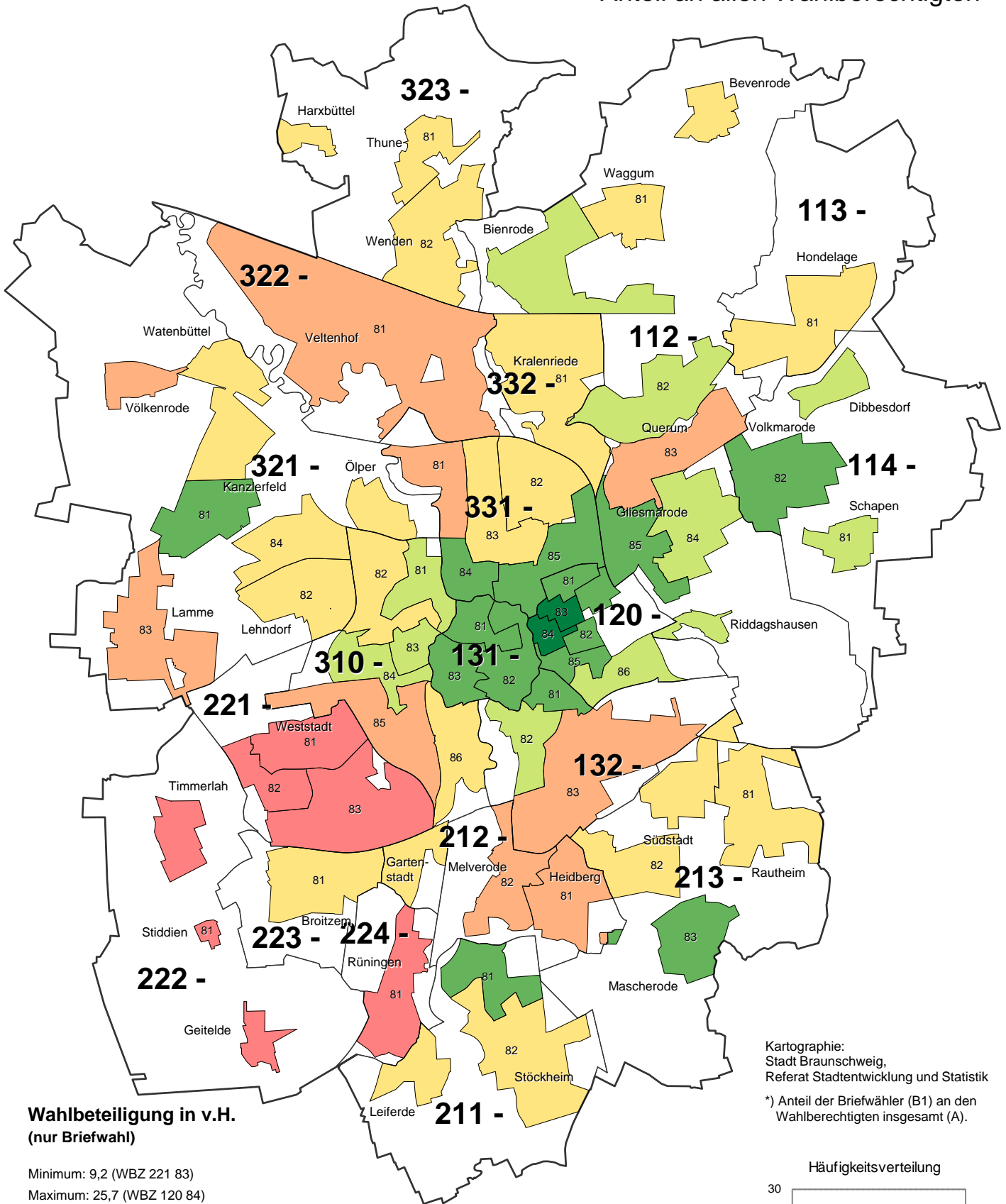

Wahlbeteiligung in v.H. (nur Briefwahl)

Minimum: 9,2 (WBZ 221 83)
Maximum: 25,7 (WBZ 120 84)

- unter 12,0 (5)
- 12,0 bis unter 14,7 (8)
- 14,7 bis unter 17,4 (15)
- 17,4 bis unter 20,2 (8)
- 20,2 bis unter 23,0 (14)
- 23,0 und mehr (2)

Stadt Braunschweig insgesamt: 17,0 %

211 Grenze und Nummer des Stadtbezirks
— Grenze des Wahlbezirks

Kartographie:
Stadt Braunschweig,
Referat Stadtentwicklung und Statistik

*) Anteil der Briefwähler (B1) an den Wahlberechtigten insgesamt (A).

Häufigkeitsverteilung

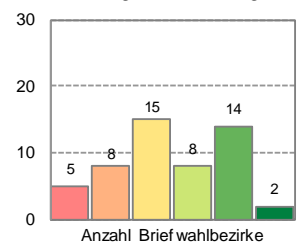

Urnenwahlbeteiligung in den Briefwahlbezirken

Anteil an allen Wahlberechtigten*

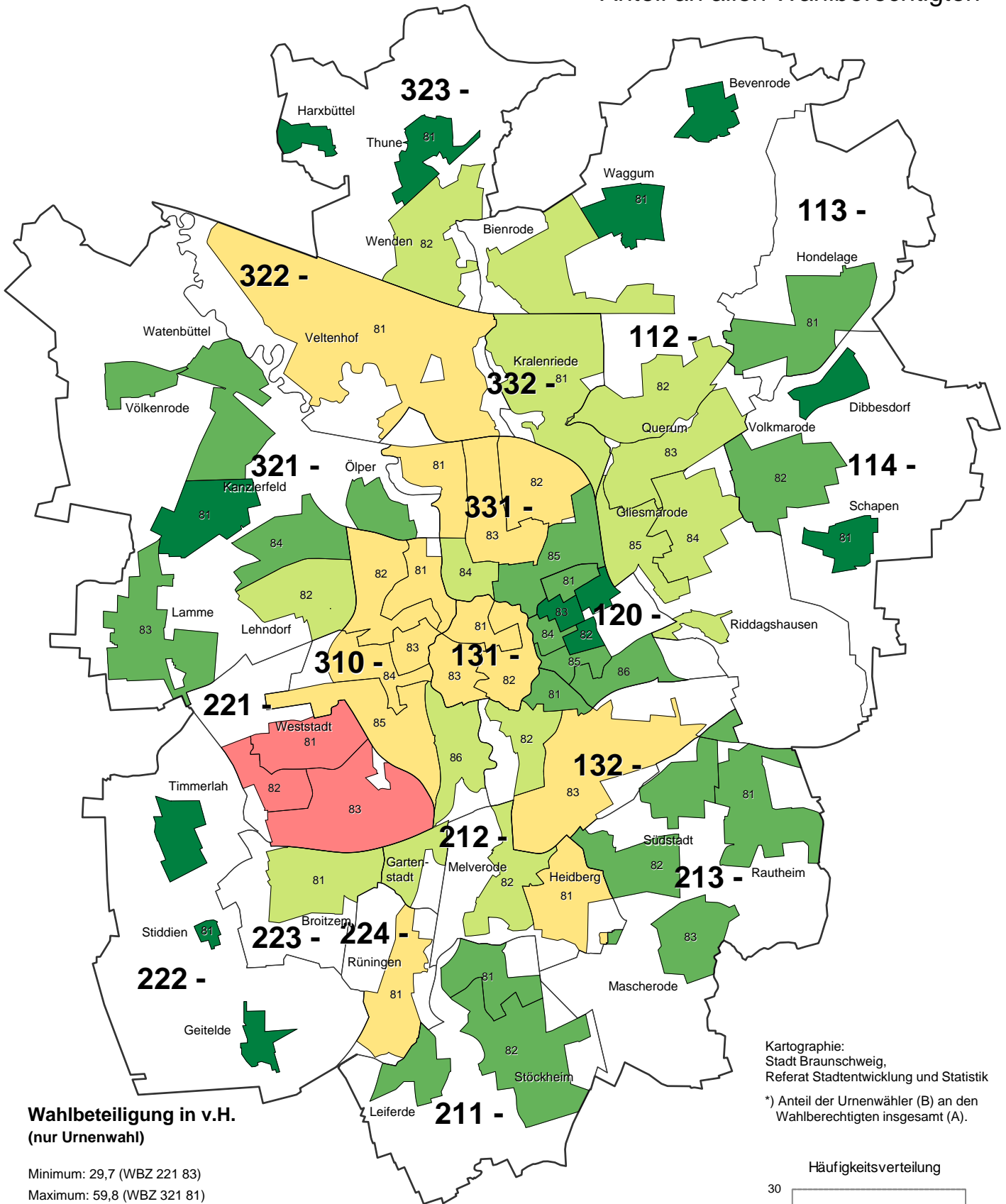

Wahlbeteiligung in v.H. (nur Urnenwahl)

Minimum: 29,7 (WBZ 221 83)

Maximum: 59,8 (WBZ 321 81)

- unter 34,7 (3)
- 34,7 bis unter 39,7 (0)
- 39,7 bis unter 44,8 (15)
- 44,8 bis unter 49,8 (12)
- 49,8 bis unter 54,8 (15)
- 54,8 und mehr (7)

Stadt Braunschweig insgesamt: 47,1 %

211 Grenze und Nummer des Stadtbezirks
 — Grenze des Wahlbezirks

Kartographie:
 Stadt Braunschweig,
 Referat Stadtentwicklung und Statistik

*) Anteil der Urnenwähler (B) an den Wahlberechtigten insgesamt (A).

Häufigkeitsverteilung

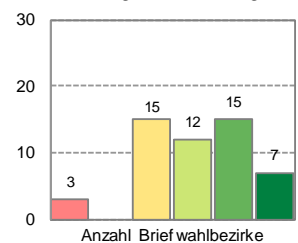

Wahlbeteiligung in den Briefwahlbezirken

Anteil an allen Wahlberechtigten*

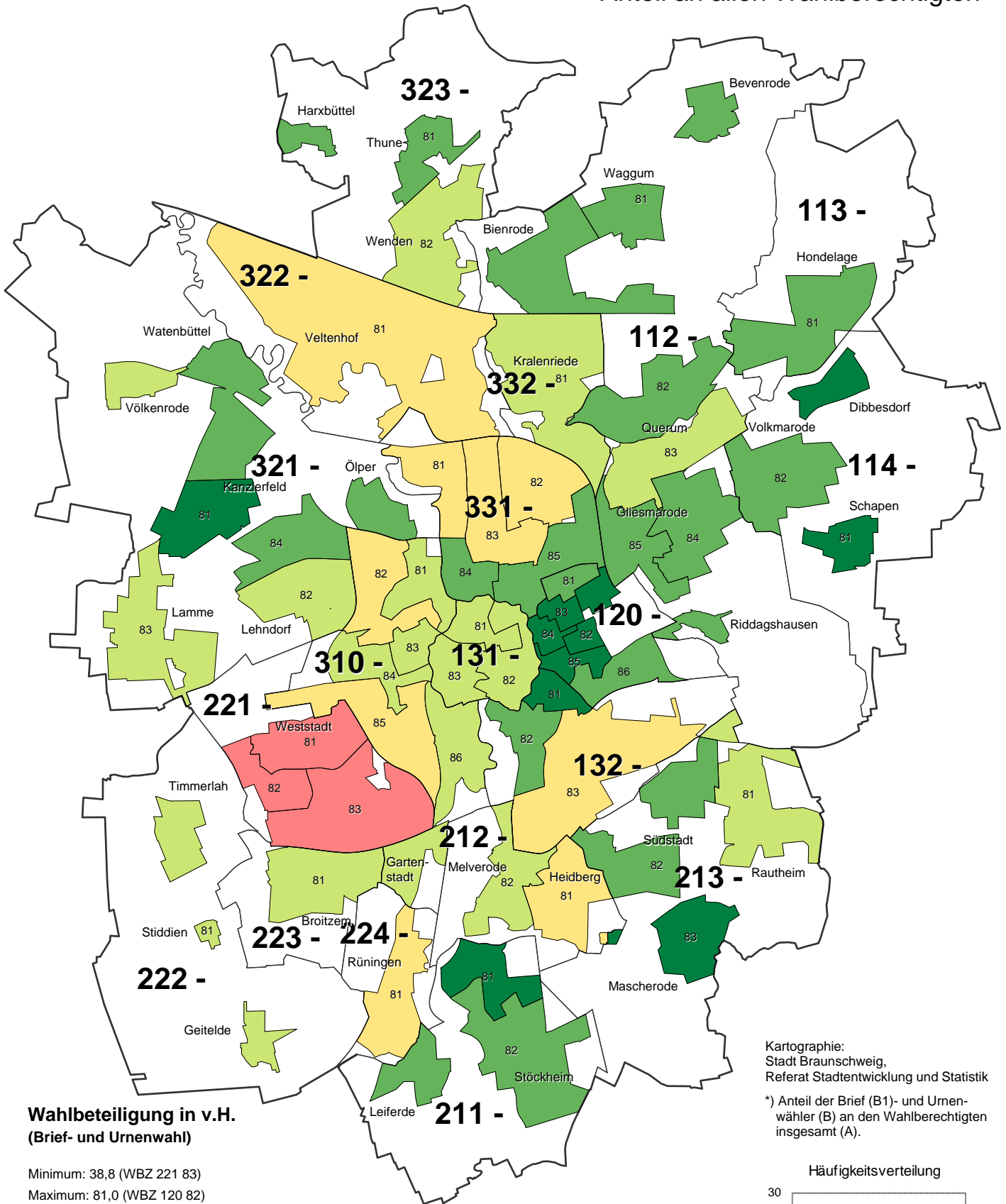

Wahlbeteiligung in v.H. (Brief- und Urnenwahl)

Minimum: 38,8 (WBZ 221 83)

Maximum: 81,0 (WBZ 120 82)

- unter 45,9 (3)
- 45,9 bis unter 52,9 (0)
- 52,9 bis unter 60,0 (9)
- 60,0 bis unter 67,0 (16)
- 67,0 bis unter 74,0 (15)
- 74,0 und mehr (9)

Stadt Braunschweig insgesamt: 64,2 %

211
 — Grenze und Nummer des Stadtbezirks
 — Grenze des Wahlbezirks

Kartographie:
 Stadt Braunschweig,
 Referat Stadtentwicklung und Statistik

*) Anteil der Brief (B1)- und Urnenwähler (B) an den Wahlberechtigten insgesamt (A).

Häufigkeitsverteilung

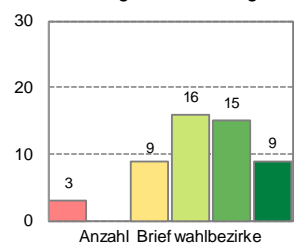

Repräsentative Wahlstatistik

Erläuterungen zur Repräsentativen Wahlstatistik zur Europawahl 2019

Die Ergebnisse der Repräsentativen Wahlstatistik beruhen auf den amtlichen Wahlergebnissen der Europawahl vom 26.05.2019 in der Stadt Braunschweig. In sieben ausgewählten Stichprobenwahlbezirken wurden hierfür amtliche Stimmzettel mit statistischen Unterscheidungsaufdrucken verwendet. Da die ausgewählten Repräsentativbezirke mindestens 400 Wähler umfassen und alle Auswertungen in aggregierter Form erfolgen, sind keine Rückschlüsse auf das Wahlverhalten einzelner Personen möglich; damit bleibt das verfassungsrechtlich garantierte Wahlgeheimnis geschützt.

Die vorliegende wahlstatistische Sonderauswertung zeigt das tatsächliche Wahlverhalten der wahlberechtigten Bürgerinnen und Bürger der Stadt Braunschweig. Im Fokus stehen die **Wahlbeteiligung** sowie die **Stimmabgabe** verschiedener Bevölkerungsgruppen **nach Geschlecht und Alter¹⁾**.

Bei der **Wahlbeteiligung** wird – basierend auf dem Wählerverzeichnis – nach Geschlecht und den folgenden zehn ausgewählten Altersgruppen unterschieden:

Geburtsjahrgänge (Alter):

- 1) 1999 - 2001 (18 bis unter 21 Jahre)
- 2) 1995 - 1998 (21 bis unter 25 Jahre)
- 3) 1990 - 1994 (25 bis unter 30 Jahre)
- 4) 1985 - 1989 (30 bis unter 35 Jahre)
- 5) 1980 - 1984 (35 bis unter 40 Jahre)
- 6) 1975 - 1979 (40 bis unter 45 Jahre)
- 7) 1970 - 1974 (45 bis unter 50 Jahre)
- 8) 1960 - 1969 (50 bis unter 60 Jahre)
- 9) 1950 - 1959 (60 bis unter 70 Jahre)
- 10) 1949 und früher (70 Jahre und älter)

Die **Stimmabgabe** für die Parteien wird anhand des Geschlechts in den folgenden sechs ausgewählten Altersgruppen ermittelt:

Männer (blauer Aufdruck):

- A. geboren 1995 - 2001 (18 bis unter 25 Jahre)
- B. geboren 1985 - 1994 (25 bis unter 35 Jahre)
- C. geboren 1975 - 1984 (35 bis unter 45 Jahre)
- D. geboren 1960 - 1974 (45 bis unter 60 Jahre)
- E. geboren 1950 - 1959 (60 bis unter 70 Jahre)
- F. geboren 1949 und früher (70 Jahre und älter)

Frauen (roter Aufdruck):

- G. geboren 1995 - 2001 (18 bis unter 25 Jahre)
- H. geboren 1985 - 1994 (25 bis unter 35 Jahre)
- I. geboren 1975 - 1984 (35 bis unter 45 Jahre)
- J. geboren 1960 - 1974 (45 bis unter 60 Jahre)
- K. geboren 1950 - 1959 (60 bis unter 70 Jahre)
- L. geboren 1949 und früher (70 Jahre und älter)

In enger Abstimmung zwischen dem Landesamt für Statistik Niedersachsen (LSN) und der jeweiligen Leitung des Landes- und Stadtwahlamtes wurden in der aktuell betrachteten Europawahl die folgenden sieben **Stichprobenwahlbezirke** (ausschließlich Allgemeine bzw. Urnenwahlbezirke) festgelegt:

7 Urnen- bzw. Allgemeine Wahlbezirke:

Auswahl durch das Landesamt für Statistik Niedersachsen (LSN):

- 131-03 - An der Katharinenkirche
- 213-12 - Rautheim-Ost
- 221-23 - Lahnstraße
- 310-43 - Juliusstraße-Ost
- 322-02 - Veltenhof-Süd
- 331-04 - Schwarzer Berg-Nordost

Auswahl durch die Stadt Braunschweig:

- 114-12 - Volkmarode-West

Erläuterungen zur Repräsentativen Wahlstatistik zur Europawahl 2019

Die Ergebnisse der Repräsentativen Wahlstatistik beruhen auf den amtlichen Wahlergebnissen der Europawahl vom 26.05.2019 in der Stadt Braunschweig. In sieben ausgewählten Stichprobenwahlbezirken wurden hierfür amtliche Stimmzettel mit statistischen Unterscheidungsaufdrucken verwendet. Da die ausgewählten Repräsentativbezirke mindestens 400 Wähler umfassen und alle Auswertungen in aggregierter Form erfolgen, sind keine Rückschlüsse auf das Wahlverhalten einzelner Personen möglich; damit bleibt das verfassungsrechtlich garantierte Wahlgeheimnis geschützt.

Die vorliegende wahlstatistische Sonderauswertung zeigt das tatsächliche Wahlverhalten der wahlberechtigten Bürgerinnen und Bürger der Stadt Braunschweig. Im Fokus stehen die **Wahlbeteiligung** sowie die **Stimmabgabe** verschiedener Bevölkerungsgruppen **nach Geschlecht und Alter¹⁾**.

Bei der **Wahlbeteiligung** wird – basierend auf dem Wählerverzeichnis – nach Geschlecht und den folgenden zehn ausgewählten Altersgruppen unterschieden:

Geburtsjahrgänge (Alter):

- 1) 1999 - 2001 (18 bis unter 21 Jahre)
- 2) 1995 - 1998 (21 bis unter 25 Jahre)
- 3) 1990 - 1994 (25 bis unter 30 Jahre)
- 4) 1985 - 1989 (30 bis unter 35 Jahre)
- 5) 1980 - 1984 (35 bis unter 40 Jahre)
- 6) 1975 - 1979 (40 bis unter 45 Jahre)
- 7) 1970 - 1974 (45 bis unter 50 Jahre)
- 8) 1960 - 1969 (50 bis unter 60 Jahre)
- 9) 1950 - 1959 (60 bis unter 70 Jahre)
- 10) 1949 und früher (70 Jahre und älter)

Die **Stimmabgabe** für die Parteien wird anhand des Geschlechts in den folgenden sechs ausgewählten Altersgruppen ermittelt:

Männer (blauer Aufdruck):

- A. geboren 1995 - 2001 (18 bis unter 25 Jahre)
- B. geboren 1985 - 1994 (25 bis unter 35 Jahre)
- C. geboren 1975 - 1984 (35 bis unter 45 Jahre)
- D. geboren 1960 - 1974 (45 bis unter 60 Jahre)
- E. geboren 1950 - 1959 (60 bis unter 70 Jahre)
- F. geboren 1949 und früher (70 Jahre und älter)

Frauen (roter Aufdruck):

- G. geboren 1995 - 2001 (18 bis unter 25 Jahre)
- H. geboren 1985 - 1994 (25 bis unter 35 Jahre)
- I. geboren 1975 - 1984 (35 bis unter 45 Jahre)
- J. geboren 1960 - 1974 (45 bis unter 60 Jahre)
- K. geboren 1950 - 1959 (60 bis unter 70 Jahre)
- L. geboren 1949 und früher (70 Jahre und älter)

In enger Abstimmung zwischen dem Landesamt für Statistik Niedersachsen (LSN) und der jeweiligen Leitung des Landes- und Stadtwahlamtes wurden in der aktuell betrachteten Europawahl die folgenden sieben **Stichprobenwahlbezirke** (alle Allgemeine Wahlbezirke, ohne Briefwahlbezirke) festgelegt:

7 Allgemeine Wahlbezirke:

Auswahl durch das Landesamt für Statistik Niedersachsen (LSN):

- 131-03 - An der Katharinenkirche
- 213-12 - Rautheim-Ost
- 221-23 - Lahnstraße
- 310-43 - Juliusstraße-Ost
- 322-02 - Veltenhof-Süd
- 331-04 - Schwarzer Berg-Nordost

Auswahl durch die Stadt Braunschweig:

- 114-12 - Volkmarode-West

Repräsentative Wahlstatistik für Braunschweig Europawahl 2019 Wähler und Nichtwähler insgesamt nach Altersgruppen

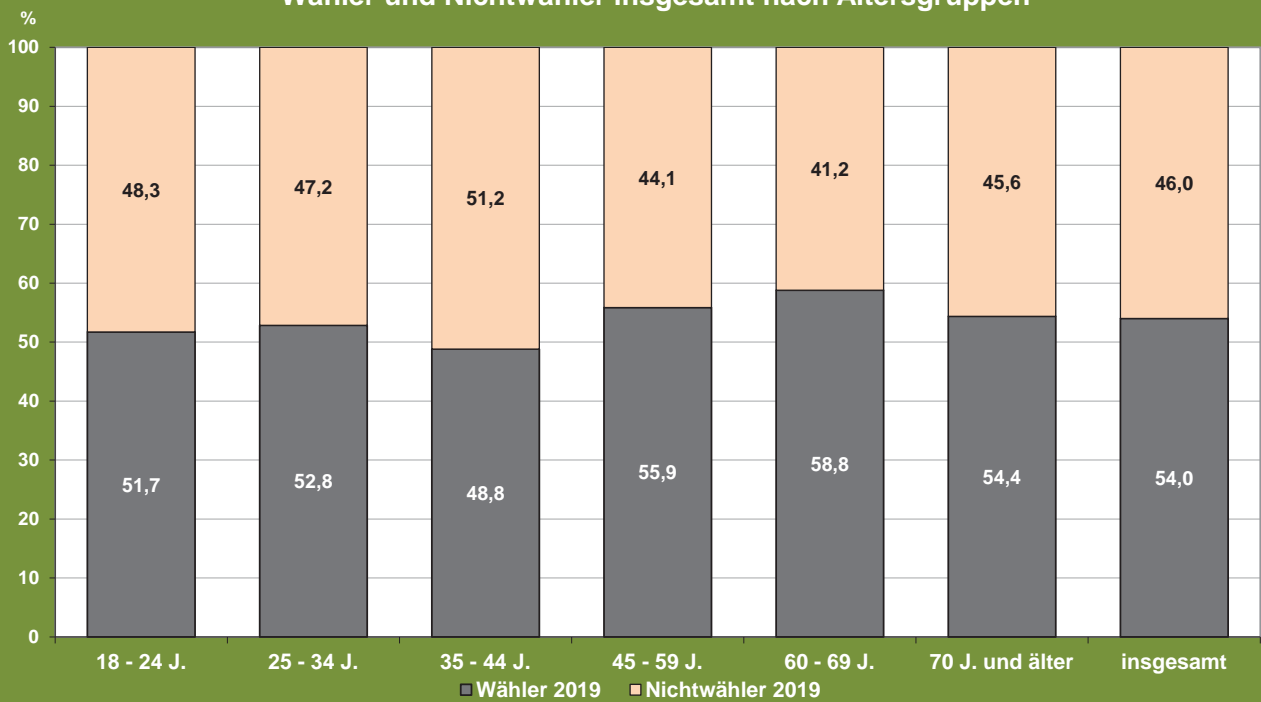

Stadt Braunschweig / Referat Stadtentwicklung und Statistik/ (Nicht)Wähler_(insgesamt)_2019
Quelle: Repräsentative Wahlstatistik, Sonderauswertung in 1 von 205 WBZ (2014) und 7 von 223 WBZ (2019)

Repräsentative Wahlstatistik für Braunschweig Europawahl 2019 Wahlbeteiligung nach Geschlecht und Altersgruppen

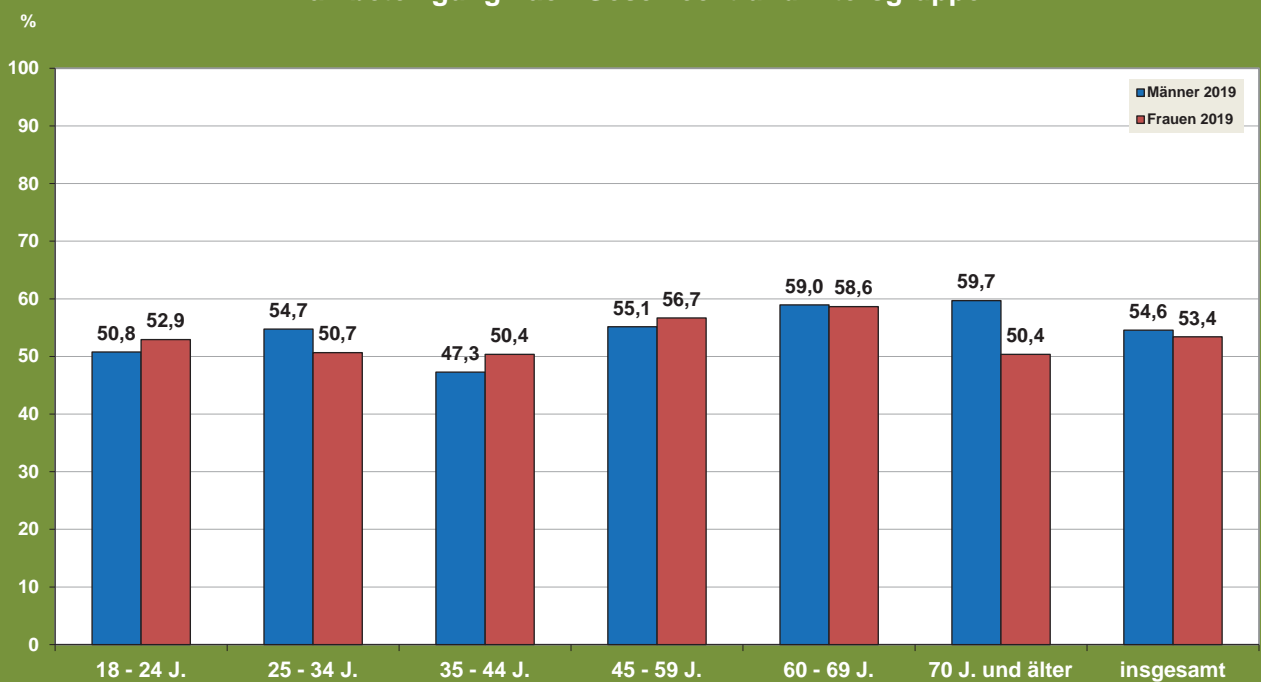

Stadt Braunschweig / Referat Stadtentwicklung und Statistik/ WB_(Mann+Frau)_2019
Quelle: Repräsentative Wahlstatistik, Sonderauswertung in 1 von 205 WBZ (2014) und 7 von 223 WBZ (2019)

Repräsentative Wahlstatistik für Braunschweig Europawahl 2019 Männliche Wähler und Nichtwähler nach Altersgruppen

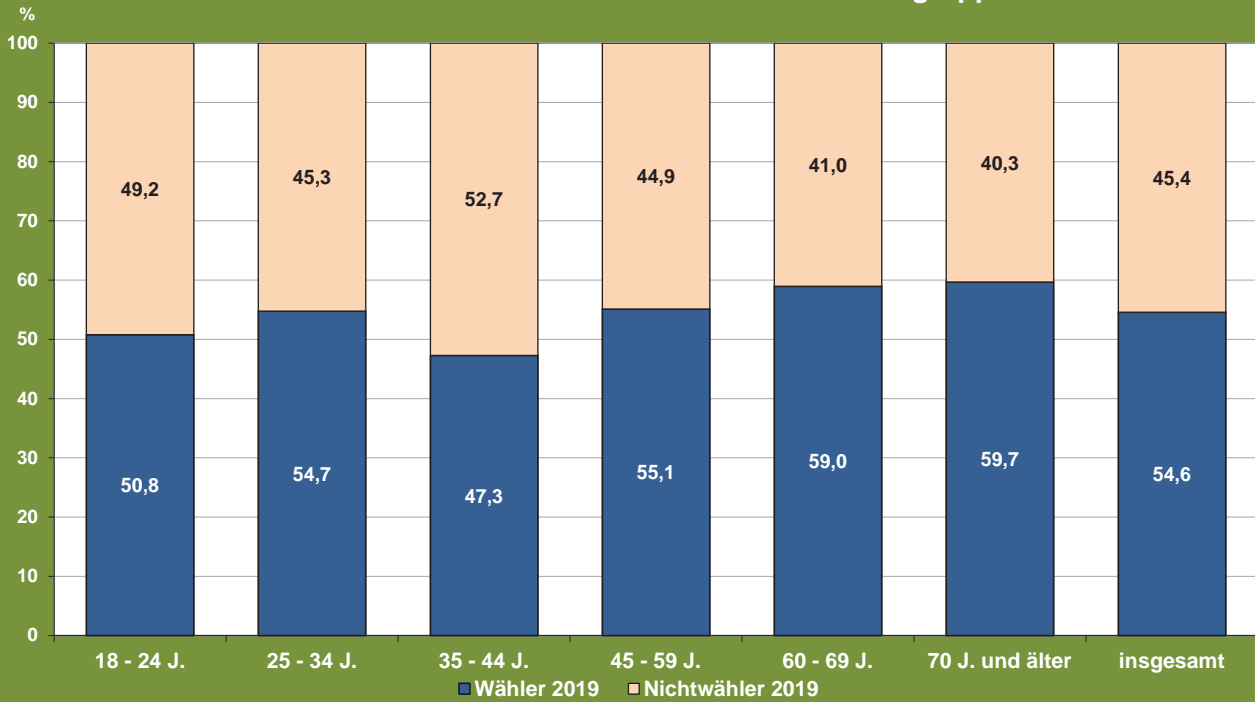

Stadt Braunschweig / Referat Stadtentwicklung und Statistik/ (Nicht)Wähler_(Männer)_2019
Quelle: Repräsentative Wahlstatistik, Sonderauswertung in 1 von 205 WBZ (2014) und 7 von 223 WBZ (2019)

Repräsentative Wahlstatistik für Braunschweig Europawahl 2019 Weibliche Wähler und Nichtwähler nach Altersgruppen

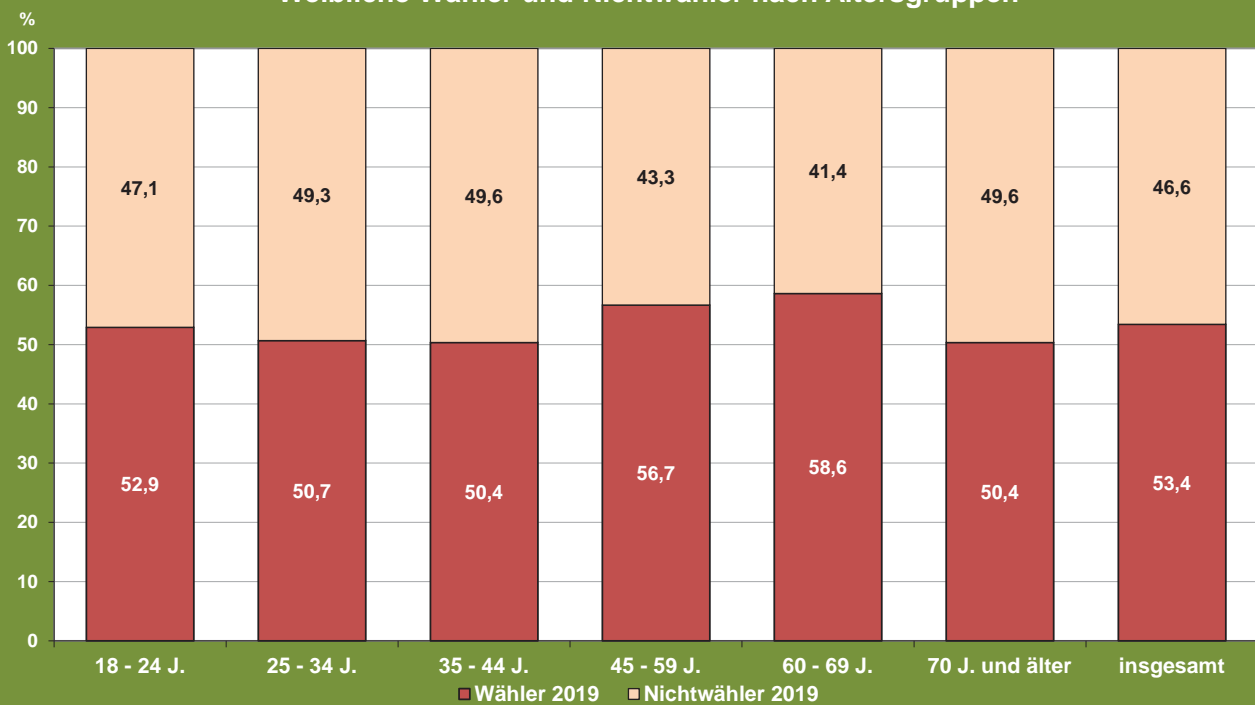

Stadt Braunschweig / Referat Stadtentwicklung und Statistik/ (Nicht)Wähler_(Frauen)_2019
Quelle: Repräsentative Wahlstatistik, Sonderauswertung in 1 von 205 WBZ (2014) und 7 von 223 WBZ (2019)

Repräsentative Wahlstatistik für Braunschweig Europawahl 2019 Stimmenanteile nach Altersgruppen

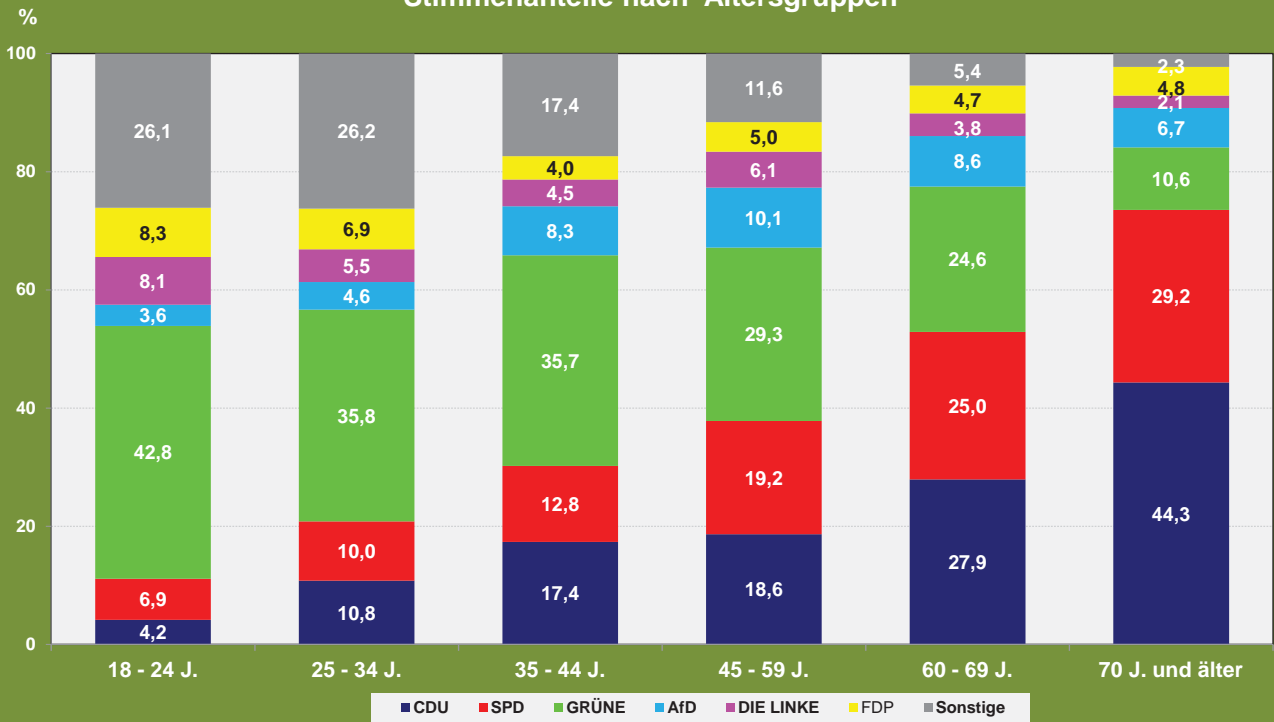

Stadt Braunschweig / Referat Stadtentwicklung und Statistik/ Dia_Parteien_Stimmabgabe_2019
Quelle: Repräsentative Wahlstatistik, Sonderauswertung in 1 von 205 WBZ (2014) und 7 von 223 WBZ (2019)

Repräsentative Wahlstatistik für Braunschweig Europawahl 2019 Stimmenanteile nach Altersgruppen und Geschlecht

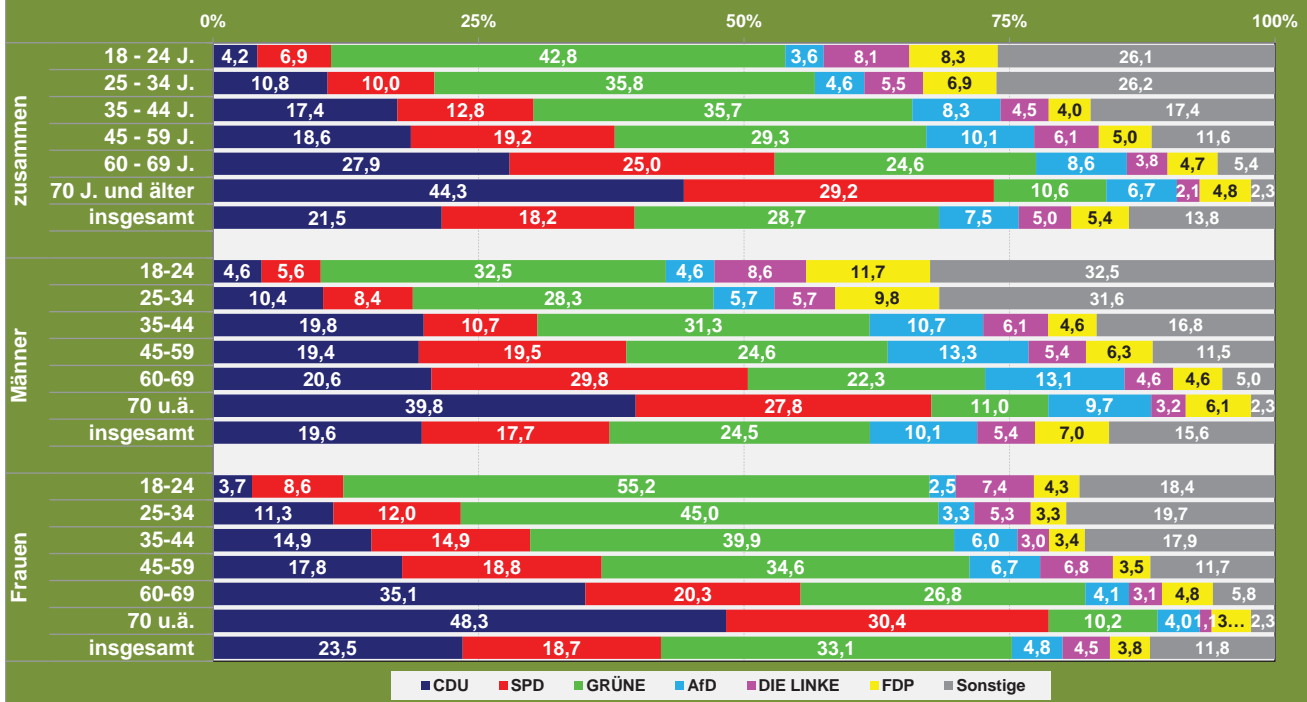

Stadt Braunschweig / Referat Stadtentwicklung und Statistik/ Dia_Partei_Altersgr_Geschl_2019
Quelle: Repräsentative Wahlstatistik, Sonderauswertung in 1 von 205 WBZ (2014) und 7 von 223 WBZ (2019)

Repräsentative Wahlstatistik für Braunschweig Europawahl 2019 Stimmenanteile nach Geschlecht und Altersgruppen

Angaben in Prozent

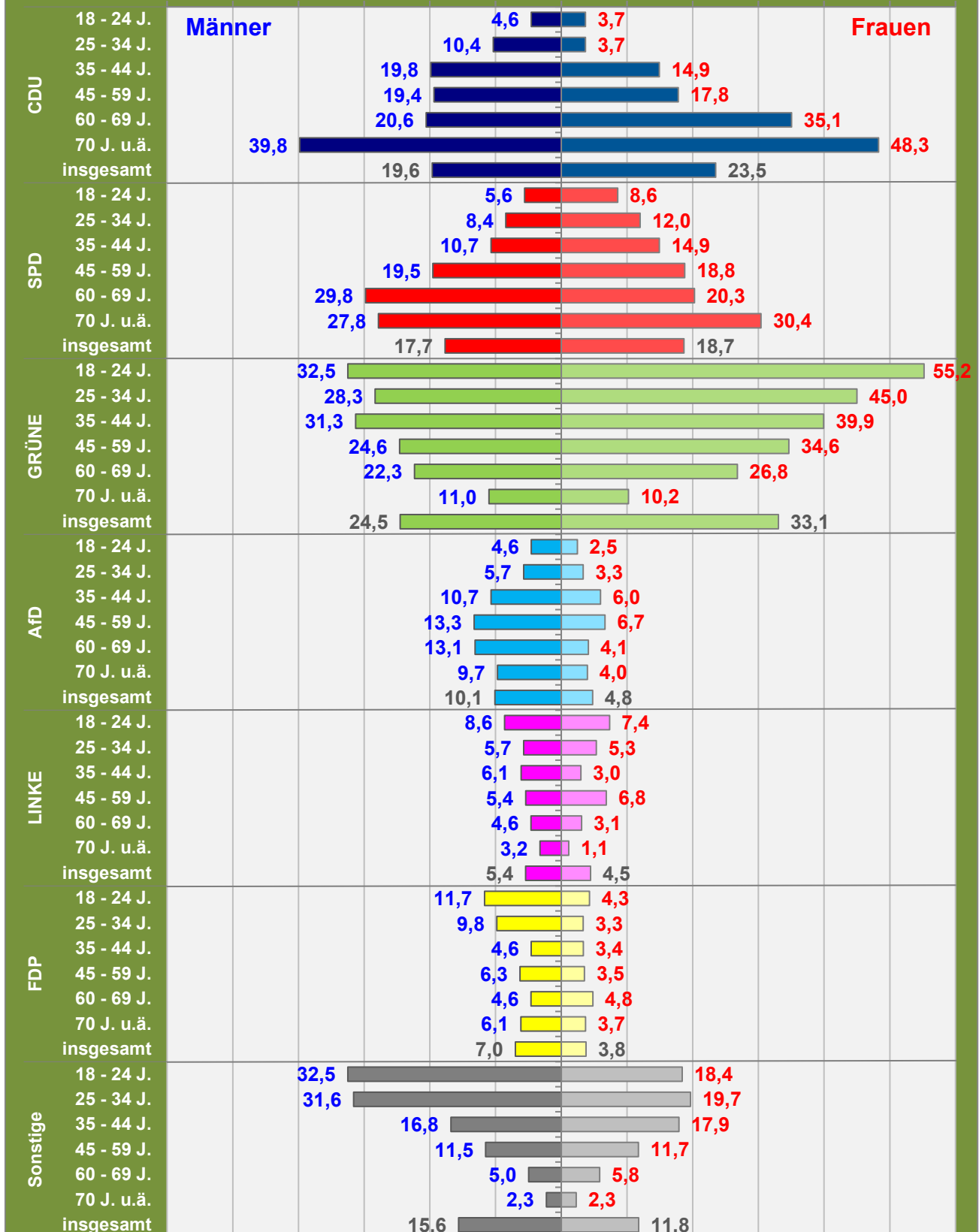

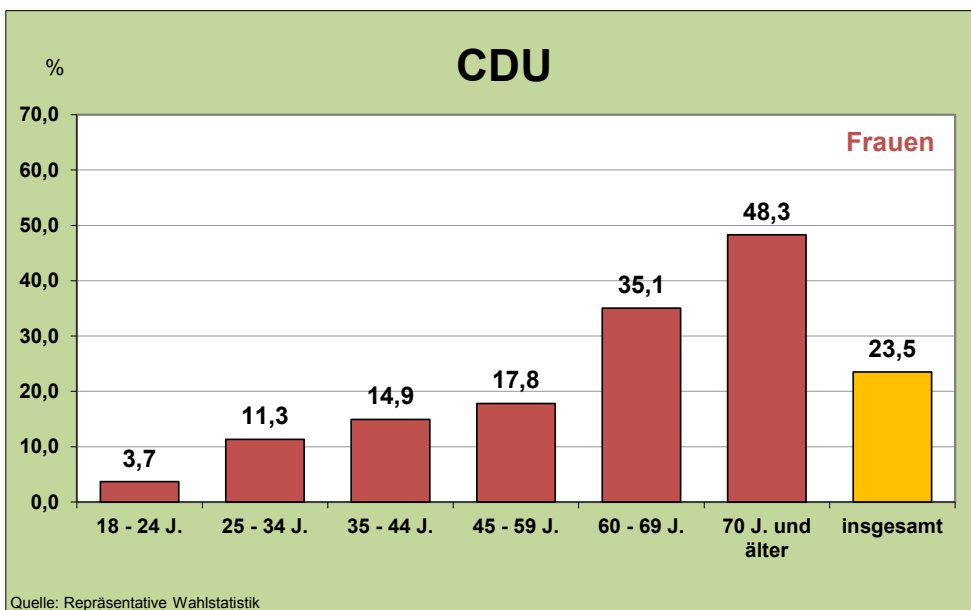
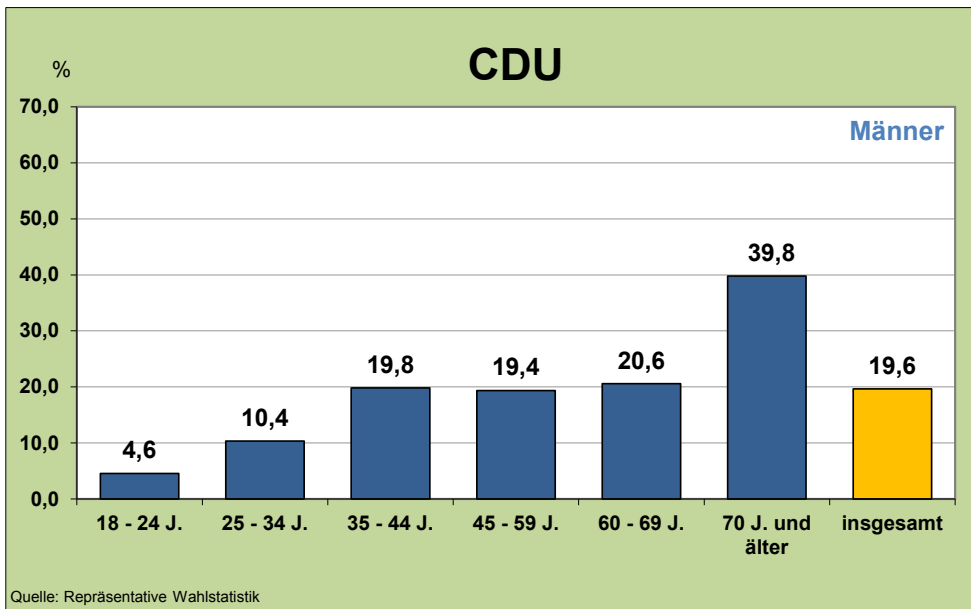
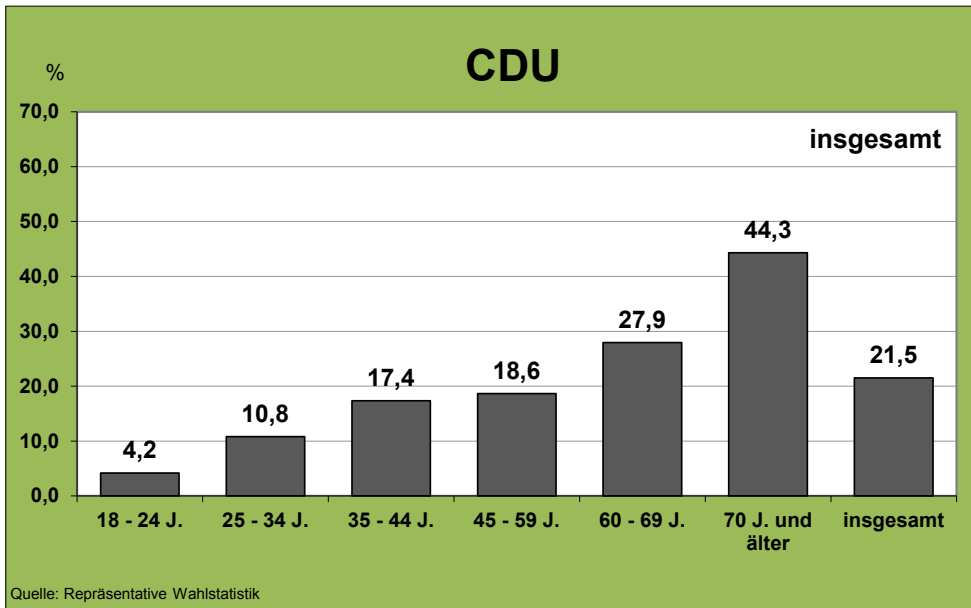

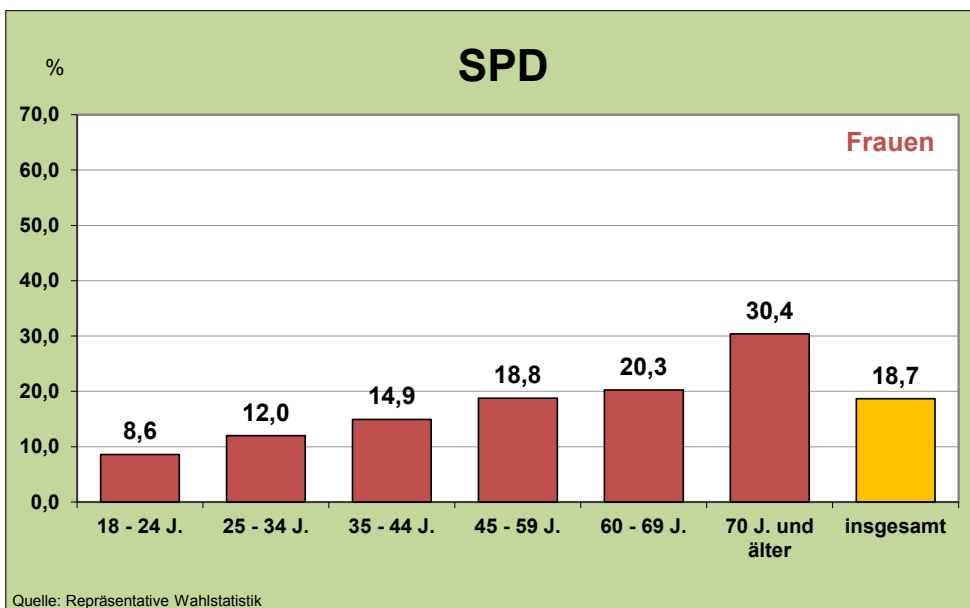
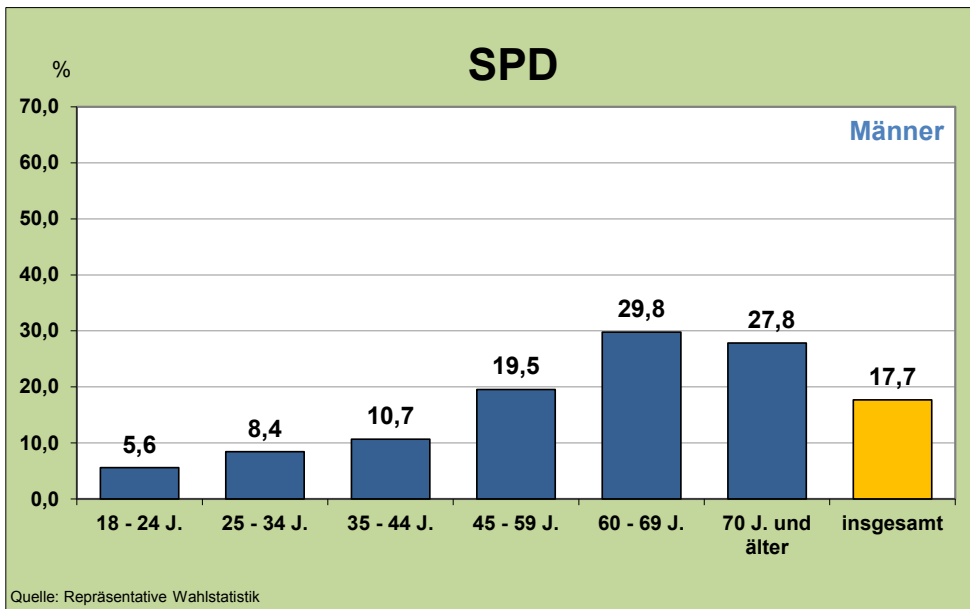
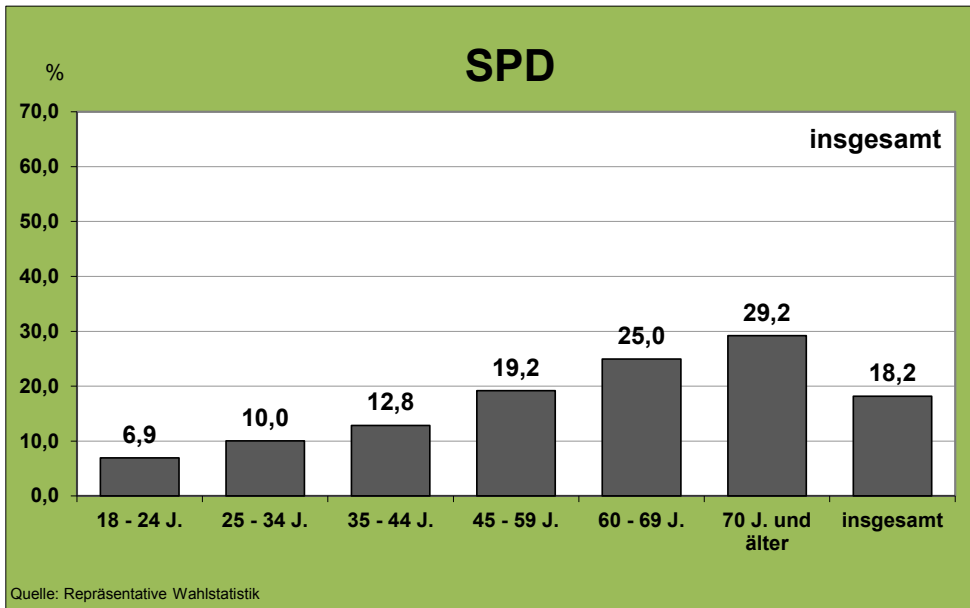

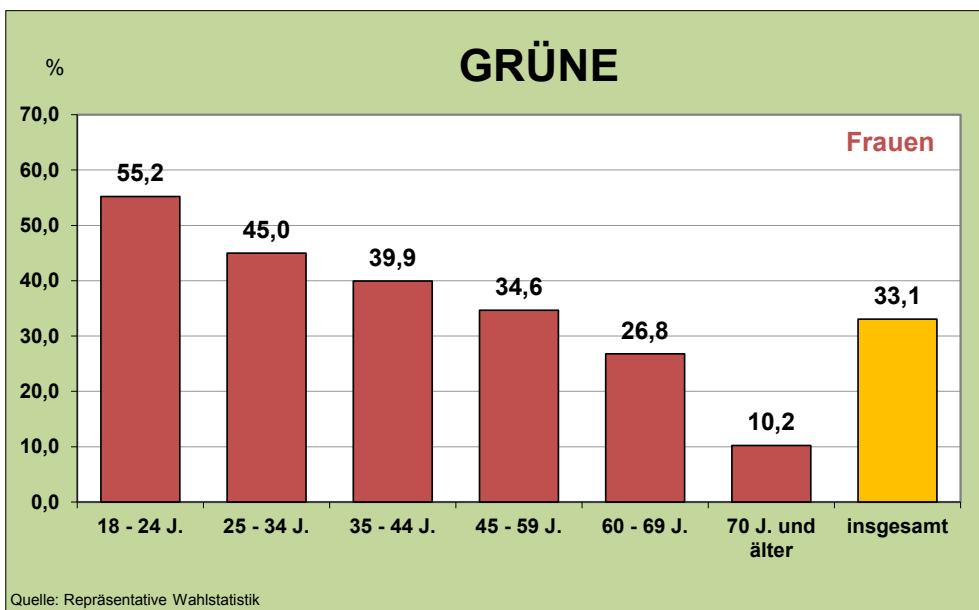
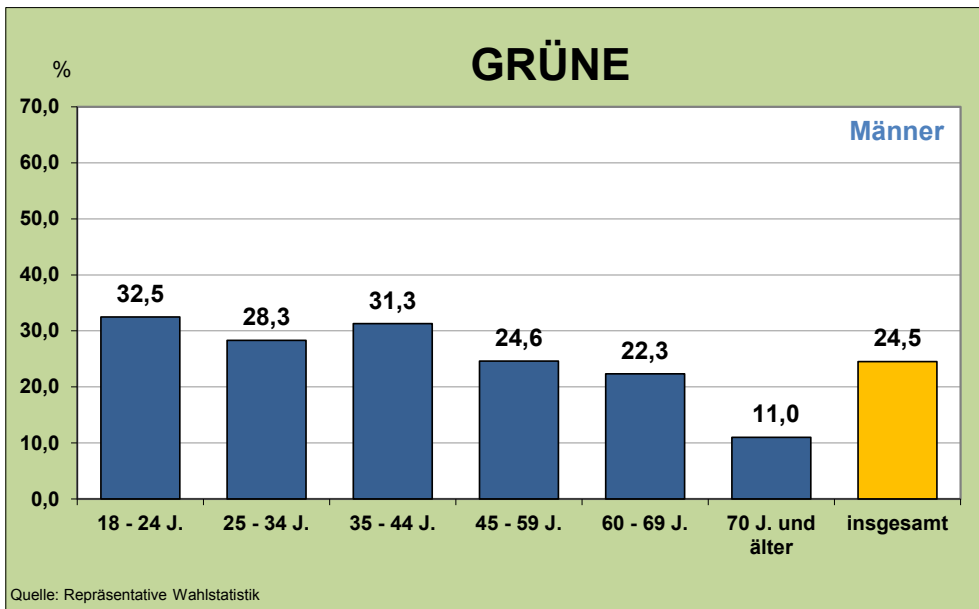
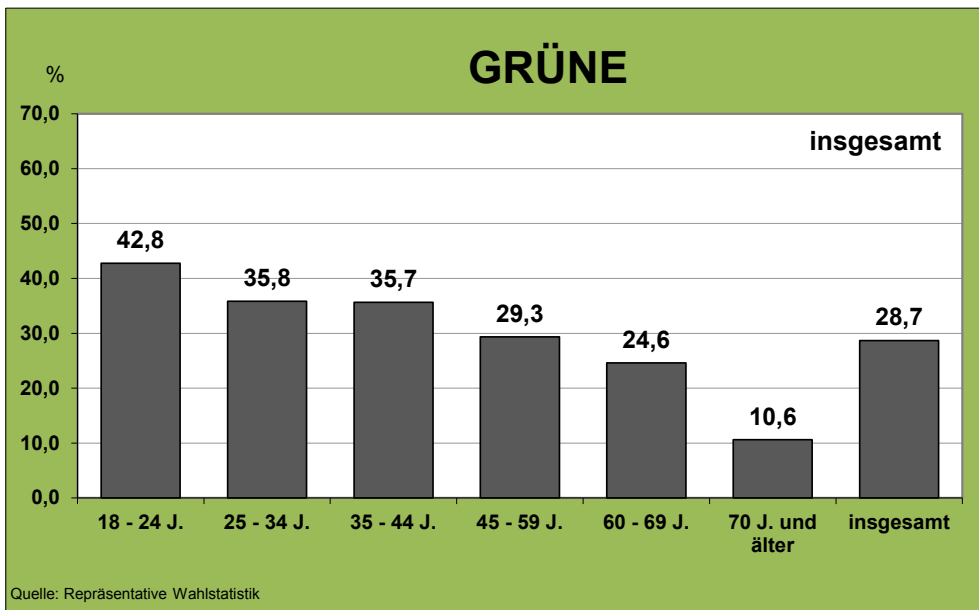

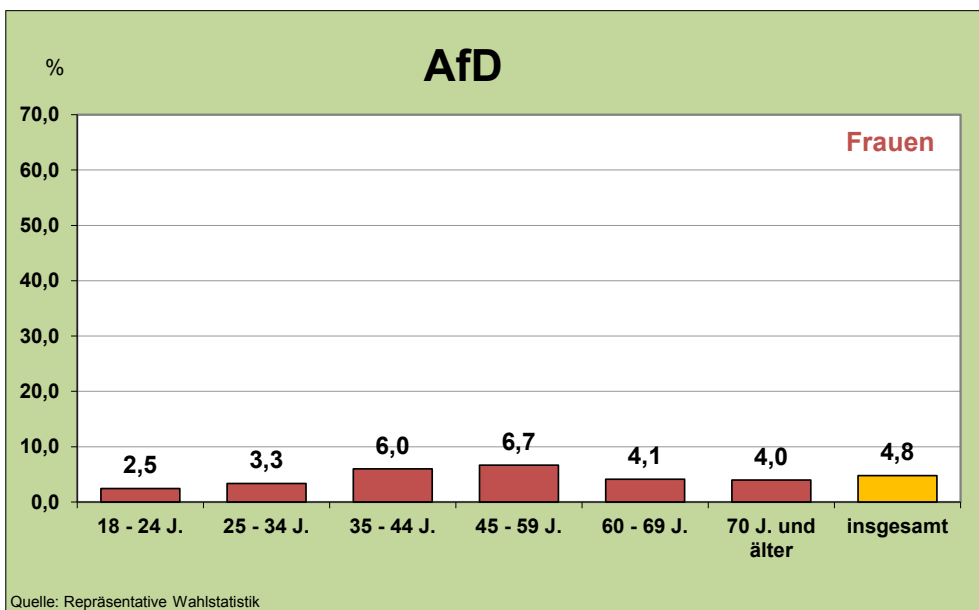
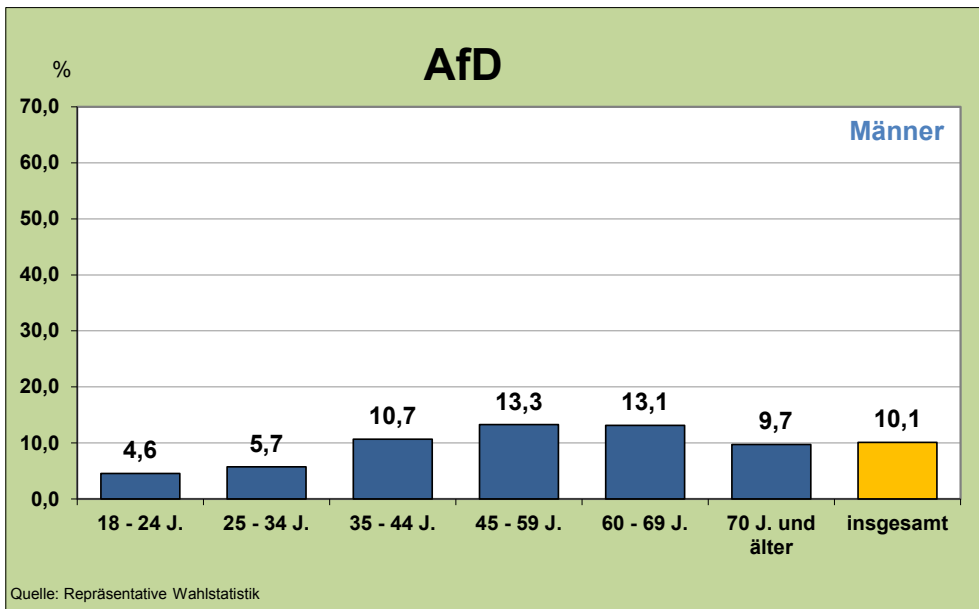
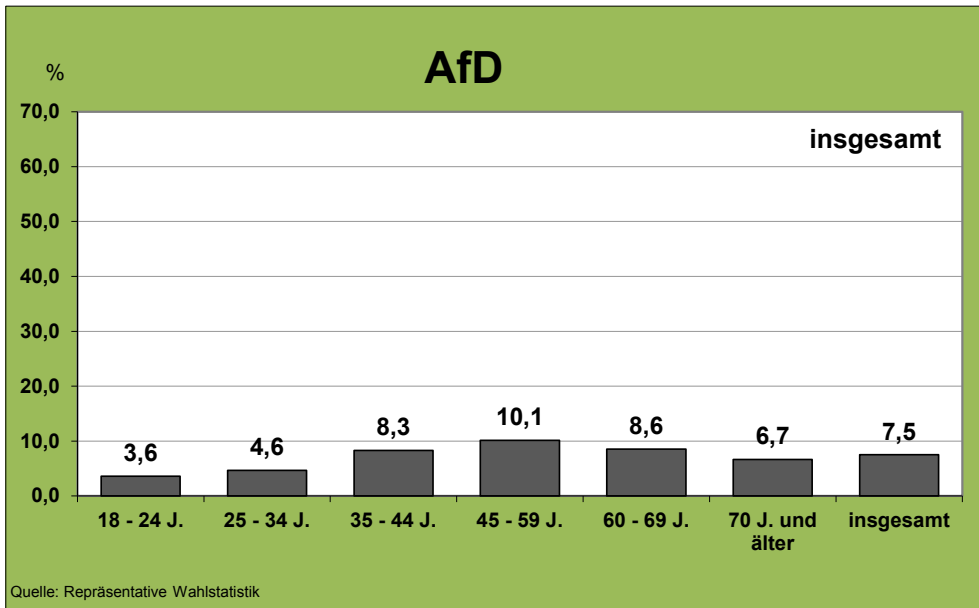

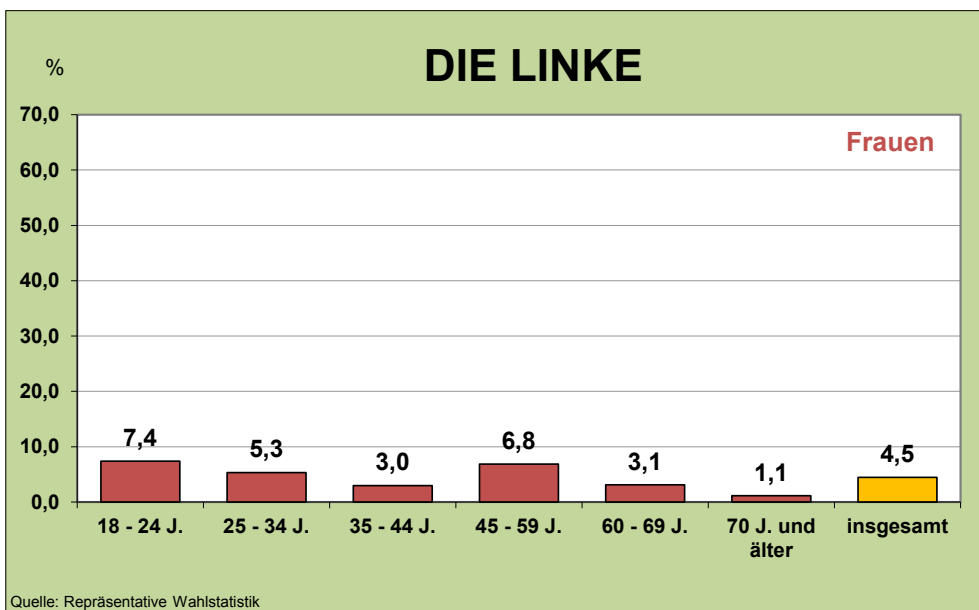
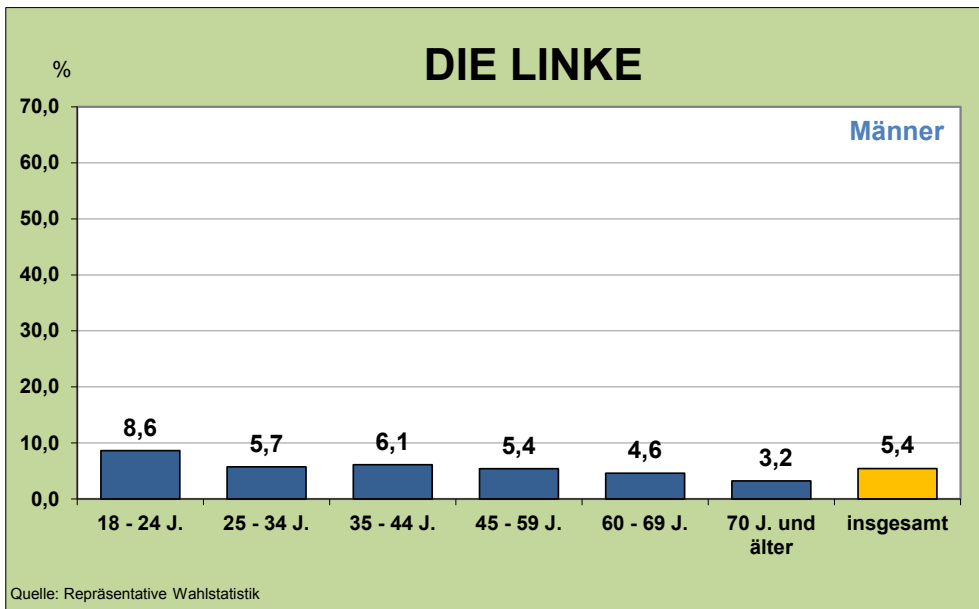
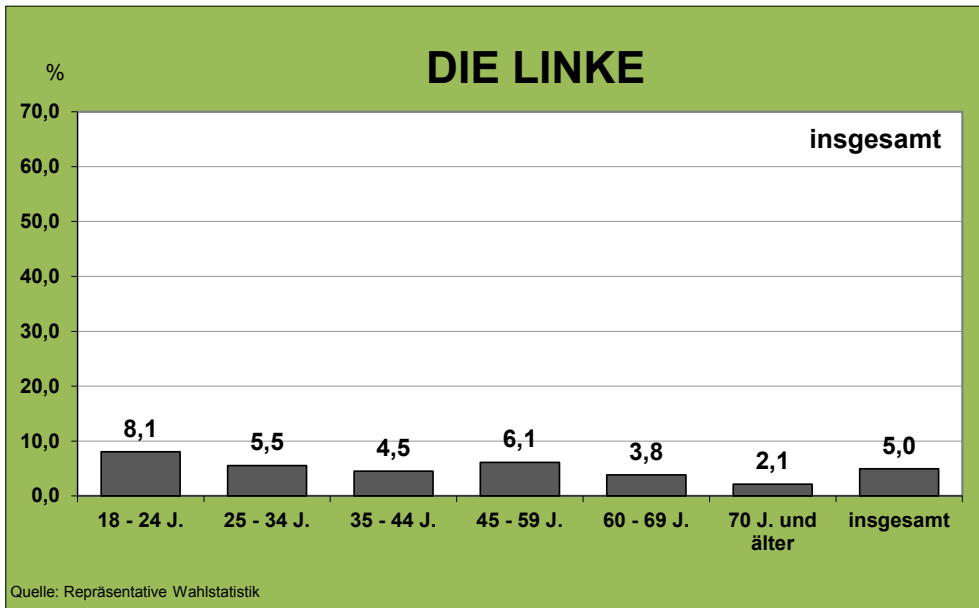

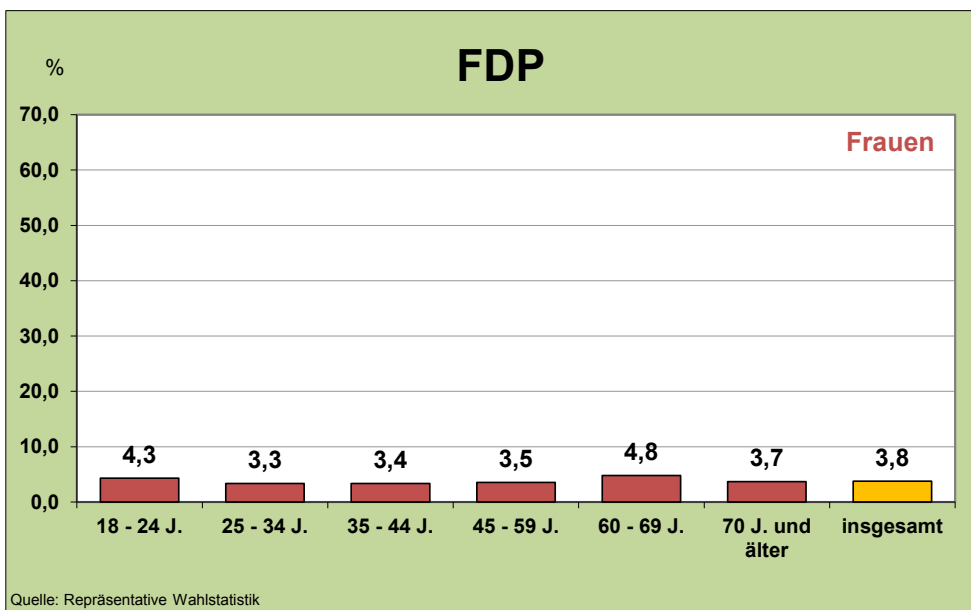
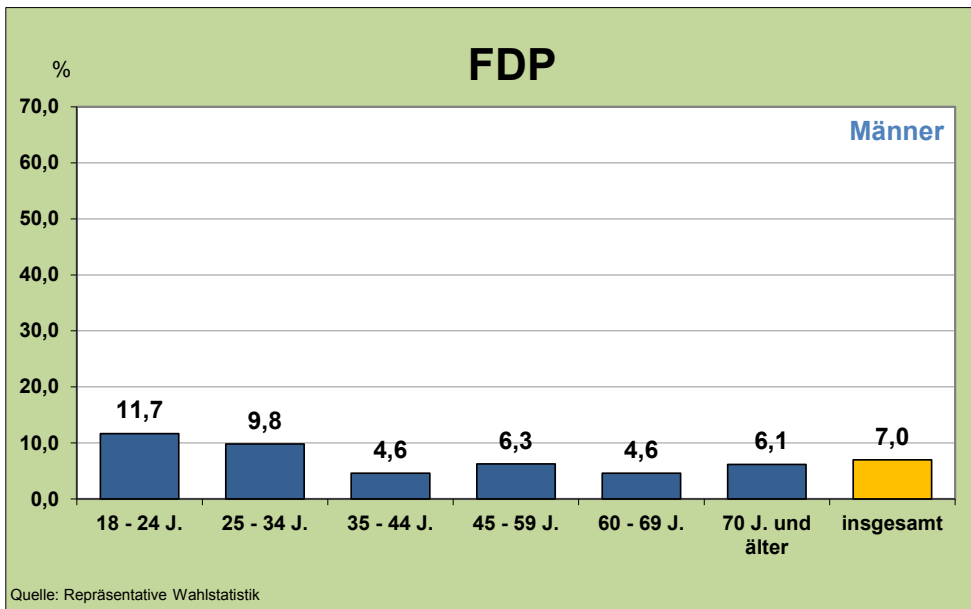
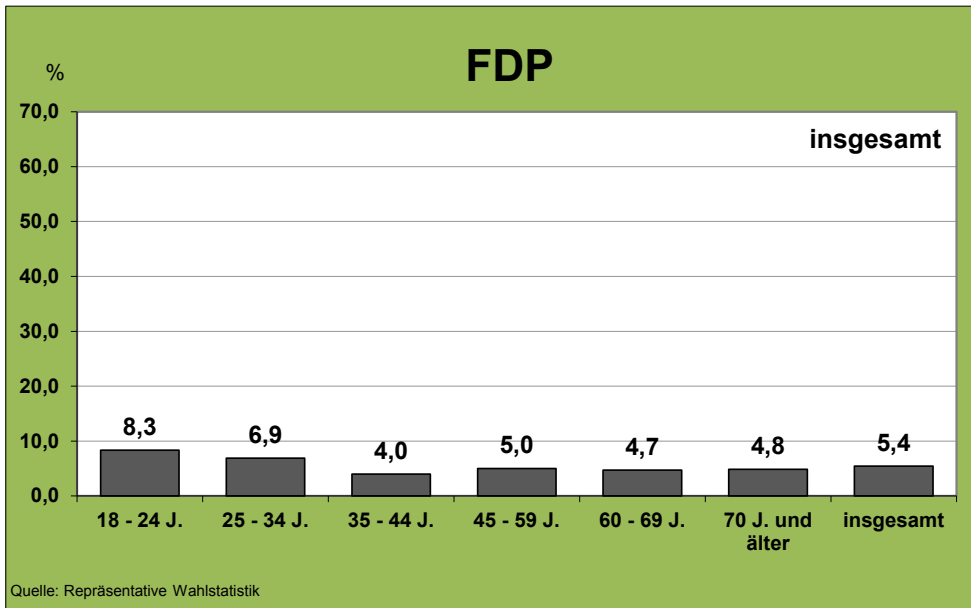

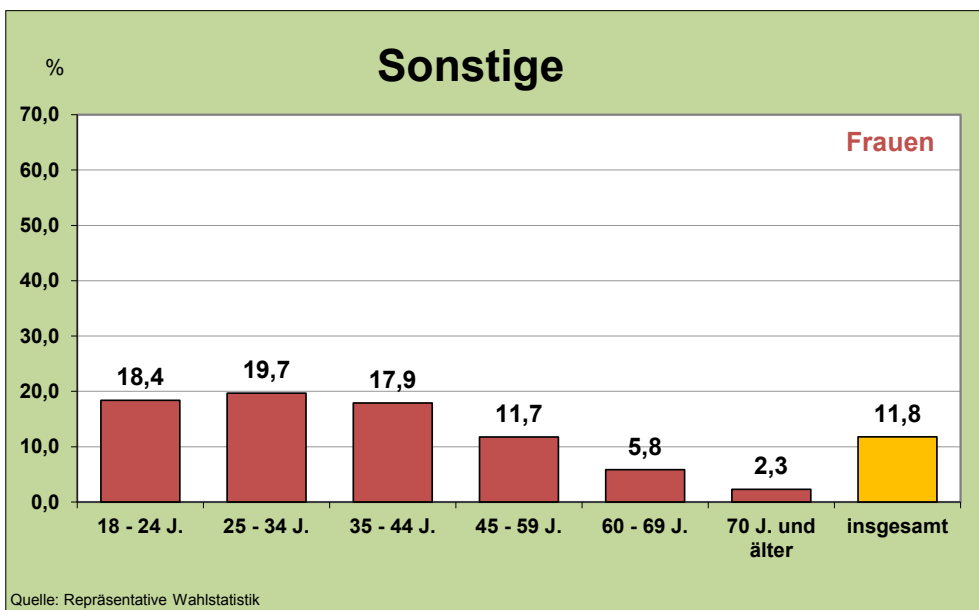
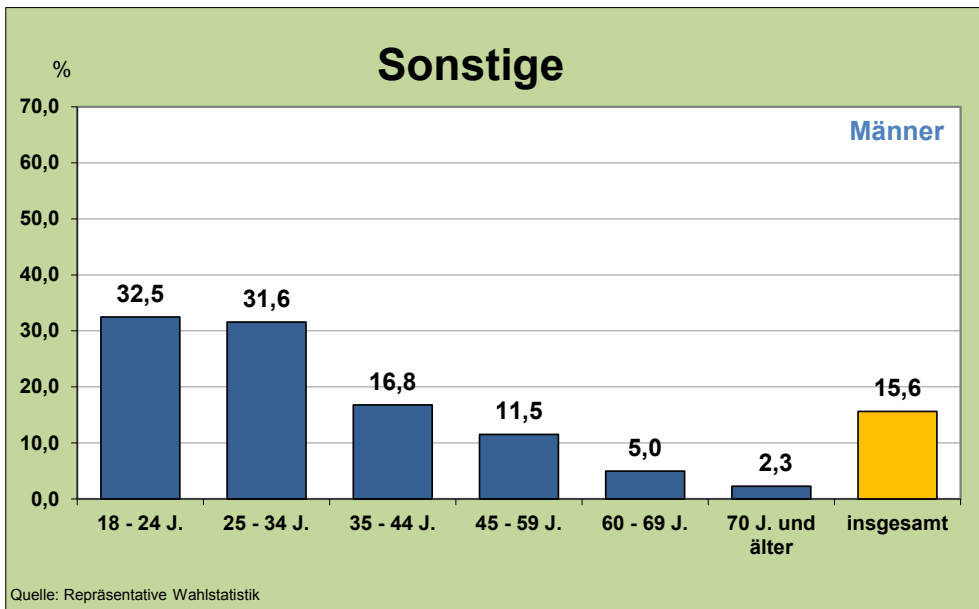
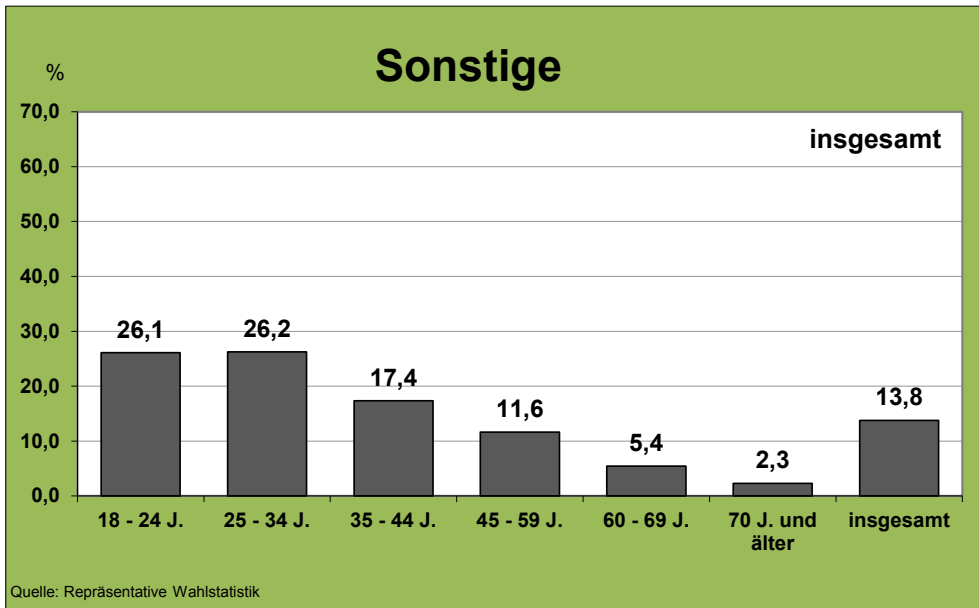

Ergebnis-Tabellen

Tab. 2 Endergebnis Europawahl 2019

- Gemeindevahlbereiche/Landtagswahlkreise

Lfd. Nr.	Gemeindevahlbereich Landtagswahlkreise	Wahlberechtigte										Wähler/innen		Von den gültigen Stimmen entfallen auf die Wahlvorschläge																	
		Wahlberechtigte				Stimmen		C	D	D 1	D 2	D 3	D 4	D 5	D 6	D 7	D 8	D 9	D 10	D 11	D 12	D 13	D 14	D 15	D 16	D 17	D 18	D 19	D 20		
		ohne Sperrvermerk "W" Wahl-schein	mit Sperrvermerk "W" Wahl-schein	§ 24 Abs. 2 EuWO Selbst. Wahl-schein	insgesamt A1+A2+A3	insgesamt B	insgesamt C																							gültig	ungültig
171 allgemeine Wahlbezirke																															
1	Gemeindevahlbereich 11	19.672	4.643	0	24.315	12.469	20	53	12.416	3.353	2.524	3.302	851	385	698	95	175	21	325	70	59	12	95	5	2	4	3	37	15		
	vH					63,3	0,2	0,4	99,6	27,0	20,3	26,6	6,9	3,1	5,6	0,8	1,4	0,2	2,6	0,6	0,5	0,1	0,8	0,0	0,0	0,0	0,0	0,3	0,1		
2	Gemeindevahlbereich 12	16.106	4.997	0	21.103	11.299	46	34	11.265	1.584	1.821	4.680	440	680	477	114	148	9	581	38	42	6	89	7	1	13	1	21	16		
	vH					70,0	0,4	0,3	99,7	14,1	16,2	41,5	3,9	6,0	4,2	1,0	1,3	0,1	5,2	0,3	0,4	0,1	0,8	0,1	0,0	0,1	0,0	0,2	0,1		
3	Gemeindevahlbereich 13	16.229	4.138	1	20.368	9.135	26	36	9.099	1.485	1.490	3.017	533	582	543	100	151	13	471	38	38	5	90	2	4	1	28	12			
	vH					56,2	0,3	0,4	99,6	16,3	16,4	33,2	5,9	6,4	6,0	1,1	1,7	0,1	5,2	0,4	0,4	0,1	1,0	0,0	0,0	0,0	0,0	0,3	0,1		
4	Landtagswahlkreis 1	52.007	13.778	1	65.786	32.903	92	123	32.780	6.422	5.835	10.999	1.824	1.647	1.718	309	474	43	1.377	146	139	23	274	14	5	21	5	86	43		
	vH					63,2	0,3	0,4	99,6	19,6	17,8	33,6	5,6	5,0	5,2	0,9	1,4	0,1	4,2	0,4	0,4	0,1	0,8	0,0	0,1	0,0	0,0	0,3	0,1		
5	Gemeindevahlbereich 21	21.371	4.640	0	26.011	12.937	25	77	12.860	3.259	2.863	3.142	1.114	467	648	116	196	26	371	90	66	9	70	4	4	4	2	33	14		
	vH					60,5	0,2	0,6	99,4	25,3	22,3	24,4	8,7	3,6	5,0	0,9	1,5	0,2	2,9	0,7	0,5	0,1	0,5	0,0	0,0	0,0	0,0	0,3	0,1		
6	Gemeindevahlbereich 22	22.641	3.116	0	25.757	9.941	8	99	9.842	2.533	2.373	1.815	1.194	449	417	103	140	20	237	88	59	12	25	2	3	0	0	26	14		
	vH					43,9	0,1	1,0	99,0	25,7	24,1	18,4	12,1	4,6	4,2	1,0	1,4	0,2	2,4	0,9	0,6	0,1	0,3	0,0	0,0	0,0	0,0	0,3	0,1		
7	Landtagswahlkreis 2 2)	44.012	7.756	0	51.768	22.878	33	176	22.702	5.792	5.236	4.957	2.308	916	1.065	219	336	46	608	178	125	21	95	6	7	4	2	59	28		
	vH					51,9	0,1	0,8	99,2	25,5	23,1	21,8	10,2	4,0	4,7	1,0	1,5	0,2	2,7	0,8	0,6	0,1	0,4	0,0	0,0	0,0	0,0	0,3	0,1		
8	Gemeindevahlbereich 31	21.635	4.589	1	26.225	11.527	20	66	11.461	1.694	1.940	3.656	713	827	515	173	174	23	826	46	66	9	92	2	3	10	2	43	23		
	vH					53,2	0,2	0,6	99,4	14,8	16,9	31,9	6,2	7,2	4,5	1,5	1,5	0,2	7,2	0,4	0,6	0,1	0,8	0,0	0,1	0,0	0,0	0,4	0,2		
9	Gemeindevahlbereich 32	21.947	4.273	0	26.220	13.221	4	67	13.154	3.426	2.794	3.337	975	481	743	99	205	15	357	80	84	11	66	1	12	5	2	27	19		
	vH					60,2	0,0	0,5	99,5	26,0	21,2	25,4	7,4	3,7	5,6	0,8	1,6	0,1	2,7	0,6	0,6	0,1	0,5	0,0	0,1	0,0	0,0	0,2	0,1		
10	Gemeindevahlbereich 33	16.671	3.743	0	20.414	9.217	29	51	9.166	1.450	1.762	2.766	661	549	400	112	170	16	494	44	67	5	71	4	0	12	0	20	8		
	vH					55,2	0,3	0,6	99,4	15,8	19,2	30,2	7,2	6,0	4,4	1,2	1,9	0,2	5,4	0,5	0,7	0,1	0,8	0,0	0,0	0,1	0,0	0,2	0,1		
11	Landtagswahlkreis 3	60.253	12.605	1	72.859	33.965	53	184	33.781	6.570	6.496	9.759	2.349	1.857	1.658	384	549	54	1.677	170	217	25	229	7	15	27	4	90	50		
	vH					56,3	0,2	0,5	99,5	19,4	19,2	28,9	7,0	5,5	4,9	1,1	1,6	0,2	5,0	0,5	0,6	0,1	0,7	0,0	0,0	0,1	0,0	0,3	0,1		
12	Stadt Braunschweig insgesamt	156.272	34.139	2	190.413	89.746	178	483	89.263	18.784	17.567	25.715	6.481	4.420	4.441	912	1.359	143	3.662	494	481	69	598	27	27	52	11	235	121		
	vH					57,4	0,2	0,5	99,5	21,0	19,7	28,8	7,3	5,0	5,0	1,0	1,5	0,2	4,1	0,6	0,5	0,1	0,7	0,0	0,0	0,1	0,0	0,3	0,1		

1) Die Berechnung der Wahlbeteiligung in den allgemeinen Wahlbezirken berücksichtigt keine Briefwähler [B/(A1+B1)]; die Berechnung der Wahlbeteiligung in den Briefwahlbezirken berücksichtigt nur das tatsächliche Potential an Briefwählern [B/(A2-B1)]; die Berechnung der Wahlbeteiligung in allen Wahlbezirken drückt den Anteil der Wähler/innen (B) in Bezug auf alle Wahlberechtigten (A) aus.

2) ohne Gemeinde Vechelde

Tab. 2 Endergebnis Europawahl 2019

- Gemeindevahlbereiche/Landtagswahlkreise

Lfd. Nr.	Gemeindevahlbereich Landtagswahlkreis	Wahlberechtigte										Wähler/innen		Stimmen		Von den gültigen Stimmen entfallen auf die Wahlvorschläge														D40							
		Wahlberechtigte		insgesamt		B	B 1	Stimmen		C	D	D 21	D 22	D 23	D 24	D 25	D 26	D 27	D 28	D 29	D 30	D 31	D 32	D 33	D 34	D 35	D 36	D 37	D 38		D 39	D 40					
		lt. Wählerverz.	ohne Sperrvermerk "W" Wahl-schein	mit Sperrvermerk "W" Wahl-schein	§ 24 Abs. 2 EuWO Selbst. Wahl-schein			A 1	A 2																								A 3	A	B	ungültig	gültig
171 allgemeine Wahlbezirke																																					
1	Gemeindevahlbereich 11	vH	19.672	4.643	0	24.315	12.469	20	53	12.416	8	36	4	6	32	2	23	4	12	11	14	20	25	5	11	6	31	31	15	89							
2	Gemeindevahlbereich 12	vH	16.106	4.997	0	21.103	11.299	46	34	11.265	4	15	9	0	74	0	11	0	13	3	7	16	15	8	12	11	36	13	7	239							
3	Gemeindevahlbereich 13	vH	16.229	4.138	1	20.368	9.135	26	36	9.099	7	36	8	4	67	1	17	2	8	5	10	12	16	11	2	14	47	17	9	201							
4	Landtagswahlkreis 1	vH	52.007	13.778	1	65.786	32.903	92	123	32.780	19	87	21	14	173	3	51	6	33	19	31	48	56	24	25	31	114	61	31	529							
5	Gemeindevahlbereich 21	vH	21.371	4.640	0	26.011	12.937	25	77	12.860	10	28	7	4	35	1	24	2	5	11	11	24	24	8	6	6	21	25	17	93							
6	Gemeindevahlbereich 22	vH	22.641	3.116	0	25.757	9.941	8	99	9.842	8	44	10	9	25	0	22	8	6	11	19	18	17	5	6	3	19	17	12	73							
7	Landtagswahlkreis 2 2)	vH	44.012	7.756	0	51.768	22.878	33	176	22.702	18	72	17	13	60	1	46	10	11	22	30	42	41	13	12	9	40	42	29	166							
8	Gemeindevahlbereich 31	vH	21.635	4.589	1	26.225	11.527	20	66	11.461	29	45	18	4	71	1	22	4	7	14	19	16	13	8	10	17	37	23	10	256							
9	Gemeindevahlbereich 32	vH	21.947	4.273	0	26.220	13.221	4	67	13.154	17	54	7	13	32	3	23	2	10	8	22	23	27	8	6	7	22	19	19	93							
10	Gemeindevahlbereich 33	vH	16.671	3.743	0	20.414	9.217	29	51	9.166	20	49	10	10	77	1	13	6	3	5	12	16	21	4	8	9	43	20	7	221							
11	Landtagswahlkreis 3	vH	60.253	12.605	1	72.859	33.965	53	184	33.781	66	148	35	27	180	5	58	12	20	27	53	55	61	20	24	33	102	62	36	570							
12	Stadt Braunschweig insgesamt	vH	156.272	34.139	2	190.413	89.746	178	483	89.263	103	307	73	54	413	9	155	28	64	68	114	145	158	57	61	73	256	165	96	1.265							
							57,4	0,2	0,5	99,5	0,1	0,3	0,1	0,1	0,5	0,0	0,2	0,0	0,1	0,1	0,1	0,2	0,2	0,1	0,1	0,1	0,1	0,3	0,2	0,1	1,4						

1) Die Berechnung der Wahlbeteiligung in den allgemeinen Wahlbezirken berücksichtigt keine Briefwähler [B/(A1+B1)]; die Berechnung der Wahlbeteiligung in den Briefwahlbezirken berücksichtigt nur das tatsächliche Potential an Briefwählern [B/(A2-B1)]; die Berechnung der Wahlbeteiligung in allen Wahlbezirken drückt den Anteil der Wähler/innen (B) in Bezug auf alle Wahlberechtigten (A) aus.

2) ohne Gemeinde Vechelde

Tab. 2 Endergebnis Europawahl 2019

- Gemeindevahlbereiche/Landtagswahlkreise

Lfd. Nr.	Gemeindevahlbereich Landtagswahlkreise	Wahlberechtigte										Wähler/innen		Abgegebene Stimmen																					
		Wahlberechtigte					Stimmen					da- unter- mit Wahl- schein	B	B 1	D	D 1	D 2	D 3	D 4	D 5	D 6	D 7	D 8	D 9	D 10	D 11	D 12	D 13	D 14	D 15	D 16	D 17	D 18	D 19	D 20
		ohne Sperr- vermerk "W" Wahl- schein	mit Sperr- vermerk "W" Wahl- schein	§ 24 Abs. 2 EuWO Selbst. Wahl- schein	insge- samt A1+A2 +A3	insge- samt 1)	A	A 3	A 2	A 1	C																								
52 Briefwahlbezirke																																			
13	Gemeindevahlbereich 11	•	4.623	•	•	4.422	95,7	4.422	4.422	12	4.410	1.525	911	960	260	144	248	19	46	4	102	22	8	6	21	0	0	5	0	0	0	0	6	4	
14	Gemeindevahlbereich 12	•	4.951	•	•	4.783	96,6	4.783	7	4.776	1.029	910	1.674	122	206	255	40	50	3	216	10	11	0,2	0,1	38	2	0	1	2	0	0	0	0	0,1	0,1
15	Gemeindevahlbereich 13	•	4.112	•	•	3.918	95,3	3.918	7	3.911	982	667	1.089	197	191	284	30	53	5	177	6	12	6	23	0	0	4	0	2	0	0	0	0,1	0,1	
16	Landtagswahlkreis 1	•	13.686	•	•	13.123	95,9	13.123	26	13.097	3.536	2.488	3.723	579	541	787	89	149	12	495	38	31	14	82	2	2	10	2	2	0	0	0,1	0,1	0,1	
17	Gemeindevahlbereich 21	•	4.615	•	•	4.380	94,9	4.380	11	4.369	1.385	1.047	944	269	126	241	28	56	3	90	18	20	3	11	0	0	1	3	1	0	0	0,1	0,1	0,1	
18	Gemeindevahlbereich 22	•	3.108	•	•	2.961	95,3	2.961	9	2.952	898	832	476	251	122	138	23	43	9	52	11	13	4	3	1	0	0	0	0	0	0	0	0,1	0,1	0,1
19	Landtagswahlkreis 2 2)	•	7.723	•	•	7.341	95,1	7.341	20	7.321	2.283	1.879	1.420	520	248	379	51	99	12	142	29	33	7	14	1	0	1	8	3	1	0	0	0,1	0,1	0,1
20	Gemeindevahlbereich 31	•	4.569	•	•	4.319	94,5	4.319	18	4.301	825	776	1.330	232	251	247	52	68	0	243	13	19	5	26	0	0	0	0	0	0	0	0	0,1	0,1	0,1
21	Gemeindevahlbereich 32	•	4.269	•	•	4.109	96,3	4.109	18	4.091	1.268	843	903	320	128	244	27	52	3	86	19	24	7	15	0	0	5	3	3	0	0	0,1	0,1	0,1	0,1
22	Gemeindevahlbereich 33	•	3.714	•	•	3.557	95,8	3.557	8	3.549	779	656	1.019	197	176	183	28	55	7	203	18	10	5	30	3	2	4	1	0	0	0	0,1	0,1	0,1	0,1
23	Landtagswahlkreis 3	•	12.552	•	•	11.985	95,5	11.985	44	11.941	2.872	2.275	3.252	749	555	674	107	175	10	532	50	53	17	71	3	14	7	4	20	14	0	0	0,1	0,1	0,1
24	Stadt Braunschweig insgesamt	•	33.961	•	•	32.449	95,5	32.449	90	32.359	8.691	6.642	8.395	1.848	1.344	1.840	247	423	34	1.169	117	117	38	167	6	32	12	7	49	30	0	0	0,1	0,1	0,1

1) Die Berechnung der Wahlbeteiligung in den allgemeinen Wahlbezirken berücksichtigt keine Briefwähler (B/(A1+B1)); die Berechnung der Wahlbeteiligung in den Briefwahlbezirken berücksichtigt nur das tatsächliche Potential an Briefwählern (B/(A2-B1)); die Berechnung der Wahlbeteiligung in allen Wahlbezirken drückt den Anteil der Wähler/innen (B) in Bezug auf alle Wahlberechtigten (A) aus.
 2) ohne Gemeinde Vechelde

Tab. 2 Endergebnis Europawahl 2019

- Gemeindevahlbereiche/Landtagswahlkreise

Lfd. Nr.	Gemeindevahlbereich Landtagswahlkreise	Wahlberechtigte										Wähler/innen		Von den gültigen Stimmen entfallen auf die Wahlvorschläge															Abgegebene Stimmen									
		lt. Wählerverz.		§ 24 Abs. 2 EuWO Selbst. Wahl-schein		insgesamt A1+A2+A3		insgesamt B		Wähler/innen		Stimmen	Bundnis C	BIG	BGE	DIE DIREK-TEI	DIEM25	III. Weg	Die Grauen	DIE RECHTE	DIE VIO-LETTEN	LIEBE	DIE FRAUEN	Graue Panther	LKR	MENSCH- LICHE WELT	NL	OkoInX	Die Hum- nisten	PARTEI FÜR DIE TIERE	Gesund- heitsför- schung	Volt						
		A 1	A 2	A 3	A	B	B 1	C	D	D 21	D 22																						D 23	D 24	D 25	D 26	D 27	D 28
52 Briefwahlbezirke																				52 Briefwahlbezirke																		
13	Gemeindevahlbereich 11	vH	•	4.623	•	•	4.422	95,7	4.422	4.422	12	4.410	5	1	2	0	22	1	4	0	2	3	7	10	21	3	3	1	5	1	1	27						
14	Gemeindevahlbereich 12	vH	•	4.951	•	•	4.783	96,6	4.783	4.783	7	4.776	2	2	8	6	38	0	5	1	3	4	4	5	8	1	6	5	14	0	6	80						
15	Gemeindevahlbereich 13	vH	•	4.112	•	•	3.918	95,3	3.918	3.918	7	3.911	7	3	5	2	12	1	2	0	5	4	2	4	19	1	1	7	12	5	77							
16	Landtagswahlkreis 1	vH	•	13.686	•	•	13.123	95,9	13.123	13.123	26	13.097	14	6	15	8	72	2	11	1	10	11	13	19	48	5	10	13	31	6	12	184						
17	Gemeindevahlbereich 21	vH	•	4.615	•	•	4.380	94,9	4.380	4.380	11	4.369	3	1	9	2	11	1	5	2	1	0	7	6	23	0	4	4	4	7	8	13						
18	Gemeindevahlbereich 22	vH	•	3.108	•	•	2.961	95,3	2.961	2.961	9	2.952	7	4	4	1	5	0	4	2	1	4	3	7	2	0	0	1	6	0	2	9						
19	Landtagswahlkreis 2 2)	vH	•	7.723	•	•	7.341	95,1	7.341	7.341	20	7.321	10	5	13	3	16	1	9	4	2	4	10	13	25	0	4	5	10	7	10	22						
20	Gemeindevahlbereich 31	vH	•	4.569	•	•	4.319	94,5	4.319	4.319	18	4.301	2	2	10	5	35	0	3	0	2	6	4	10	9	6	2	5	15	3	8	68						
21	Gemeindevahlbereich 32	vH	•	4.269	•	•	4.109	96,3	4.109	4.109	18	4.091	7	0	5	3	12	1	4	1	0	3	6	16	26	1	3	0	8	6	2	24						
22	Gemeindevahlbereich 33	vH	•	3.714	•	•	3.557	95,8	3.557	3.557	8	3.549	5	3	6	10	19	0	8	0	4	1	2	10	10	4	2	3	18	7	3	49						
23	Landtagswahlkreis 3	vH	•	12.552	•	•	11.985	95,5	11.985	11.985	44	11.941	14	5	21	18	66	1	15	1	6	10	12	36	45	11	7	8	41	16	13	141						
24	Stadt Braunschweig insgesamt	vH	•	33.961	•	•	32.449	95,5	32.449	32.449	90	32.359	38	16	49	29	154	4	35	6	18	25	35	68	118	16	21	26	82	29	35	347						

1) Die Berechnung der Wahlbeteiligung in den allgemeinen Wahlbezirken berücksichtigt keine Briefwähler (B/(A1+B1)); die Berechnung der Wahlbeteiligung in den Briefwahlbezirken berücksichtigt nur das tatsächliche Potential an Briefwählern (B/(A2-B1)); die Berechnung der Wahlbeteiligung in allen Wahlbezirken drückt den Anteil der Wähler/innen (B) in Bezug auf alle Wahlberechtigten (A) aus.
 2) ohne Gemeinde Vechelde

Tab. 2 Endergebnis Europawahl 2019

- Gemeindevahlbereiche/Landtagswahlkreise

Lfd. Nr.	Gemeindevahlbereich Landtagswahlkreis	Abgegebene Stimmen															Tier- schutz- allianz	D 20														
		Wahlberechtigte					Wähler/innen					Stimmen																				
		ohne Sperr- vermerk "W" Wahl- schein	A 1	A 2	A 3	A	insge- samt 1)	insge- samt mit Wahl- schein	B	B 1	C	D	D 1	D 2	D 3	D 4			D 5	D 6	D 7	D 8	D 9	D 10	D 11	D 12	D 13	D 14	D 15	D 16	D 17	D 18
Alle 223 Wahlbezirke																																
25	Gemeindevahlbereich 11	VH	19.672	4.643	0	24.315	16.891	4.442	65	16.826	4.878	3.435	4.262	1.111	529	946	114	221	25	427	92	67	18	116	5	7	4	3	43	19		
26	Gemeindevahlbereich 12	VH	16.106	4.997	0	21.103	16.082	4.829	41	16.041	2.613	2.731	6.354	562	886	732	154	198	12	797	48	53	8	127	9	2	15	1	25	19		
27	Gemeindevahlbereich 13	VH	16.229	4.138	1	20.368	13.053	3.944	43	13.010	2.467	2.157	4.106	730	773	827	130	204	18	648	44	50	11	113	2	6	4	3	35	14		
28	Landtagswahlkreis 1	VH	52.007	13.778	1	65.786	46.026	13.215	149	45.877	9.958	8.323	14.722	2.403	2.188	2.505	398	623	55	1.872	184	170	37	356	16	15	23	7	103	52		
29	Gemeindevahlbereich 21	VH	21.371	4.640	0	26.011	17.317	4.405	88	17.229	4.644	3.910	4.086	1.383	593	889	144	252	29	461	108	86	12	81	4	5	7	3	41	18		
30	Gemeindevahlbereich 22	VH	22.641	3.116	0	25.757	12.902	2.969	108	12.794	3.431	3.205	2.291	1.445	571	555	126	183	29	289	99	72	16	28	3	10	0	0	30	17		
31	Landtagswahlkreis 2 2)	VH	44.012	7.756	0	51.768	30.219	7.374	196	30.023	8.075	7.115	6.377	2.828	1.164	1.444	270	435	58	750	207	158	28	109	7	15	7	3	71	35		
32	Gemeindevahlbereich 31	VH	21.635	4.589	1	26.225	15.846	4.339	84	15.762	2.519	2.716	4.986	945	1.078	762	225	242	23	1.069	59	85	14	118	2	10	10	2	51	27		
33	Gemeindevahlbereich 32	VH	21.947	4.273	0	26.220	17.330	4.113	85	17.245	4.694	3.637	4.240	1.295	609	987	126	257	18	443	99	108	18	81	1	17	8	5	35	24		
34	Gemeindevahlbereich 33	VH	16.671	3.743	0	20.414	12.774	3.586	59	12.715	2.229	2.418	3.785	858	725	583	140	225	23	697	62	77	10	101	7	2	16	1	24	13		
35	Landtagswahlkreis 3	VH	60.253	12.605	1	72.859	45.950	12.038	228	45.722	9.442	8.771	13.011	3.098	2.412	2.332	491	724	64	2.209	220	270	42	300	10	29	34	8	110	64		
36	Stadt Braunschweig insgesamt	VH	156.272	34.139	2	190.413	122.195	32.627	573	121.622	27.475	24.209	34.110	8.329	5.764	6.281	1.159	1.782	177	4.831	611	598	107	765	33	59	64	18	284	151		
									0,5	99,5	22,6	19,9	26,0	6,8	4,7	5,2	1,0	1,5	0,1	4,0	0,5	0,5	0,1	0,6	0,0	0,0	0,1	0,0	0,2	0,1		

1) Die Berechnung der Wahlbeteiligung in den allgemeinen Wahlbezirken berücksichtigt keine Briefwähler (B/(A1+B1)); die Berechnung der Wahlbeteiligung in den Briefwahlbezirken berücksichtigt nur das tatsächliche Potential an Briefwählern (B/(A2-B1)); die Berechnung der Wahlbeteiligung in allen Wahlbezirken drückt den Anteil der Wähler/innen (B) in Bezug auf alle Wahlberechtigten (A) aus.

2) ohne Gemeinde Vechelde

Tab. 2 Endergebnis Europawahl 2019

- Gemeindevahlbereiche/Landtagswahlkreise

Lfd. Nr.	Gemeindevahlbereich Landtagswahlkreis	Wahlberechtigte										Wähler/innen		Stimmen		Von den gültigen Stimmen entfallen auf die Wahlvorschläge														Abgegebene Stimmen																									
		It. Wählerverz.		§ 24 Sperrvermerk "W" Wahl-schein		insgesamt A1+A2+A3		insgesamt B		Wahl-schein		D		gültig		Bundnis C		BIG		BGE		DIE DIREKTEI		DIEM25		III. Weg		Die Grauen		DIE RECHTE		DIE VIOLETTEN		LIEBE		DIE FRAUEN		Graue Panther		LKR		MENSCHLICHE WELT		NL		Okolinx		Die Humanisten		PARTEI FÜR DIE TIERE		Gesundheitsförderung		Volt	
		A 1	A 2	A 3	A	B	B 1	C	D	D 21	D 22	D 23	D 24	D 25	D 26	D 27	D 28	D 29	D 30	D 31	D 32	D 33	D 34	D 35	D 36	D 37	D 38	D 39	D 40																										
Alle 223 Wahlbezirke		19.672	4.643	0	24.315	16.891	4.442	65	16.826	13	37	6	6	54	3	27	4	14	14	21	30	46	8	14	7	36	32	16	116																										
25	Gemeindevahlbereich 11	VH	16.106	4.997	0	21.103	69,5	41	16.041	6	17	0	0	112	0	16	1	16	7	11	21	23	9	0,0	0,0	0,0	0,2	0,1	0,7																										
26	Gemeindevahlbereich 12	VH	16.229	4.138	1	20.368	76,2	43	13.010	14	39	13	6	79	2	19	2	13	9	12	16	35	12	3	21	59	22	14	278																										
27	Gemeindevahlbereich 13	VH	52.007	13.778	1	65.786	64,1	30,2	33,9	33	93	36	22	245	5	62	7	43	30	44	67	104	29	35	44	145	67	43	713																										
28	Landtagswahlkreis 1	VH	21.371	4.640	0	26.011	70,0	0,3	99,7	0,1	0,2	0,1	0,0	0,5	0,0	0,1	0,0	0,1	0,1	0,1	0,1	0,2	0,1	0,1	0,1	0,3	0,1	0,1	1,6																										
29	Gemeindevahlbereich 21	VH	22.641	3.116	0	25.757	66,6	88	17.229	13	29	16	6	46	2	29	4	6	11	18	30	47	8	10	10	25	32	25	106																										
30	Gemeindevahlbereich 22	VH	44.012	7.756	0	51.768	50,1	108	12.794	15	48	14	10	30	0	26	10	7	15	22	25	19	5	6	4	25	17	14	82																										
31	Landtagswahlkreis 2 2)	VH	21.635	4.589	1	26.225	58,4	196	30.023	28	77	30	16	76	2	55	14	13	26	40	55	66	13	16	14	50	49	39	188																										
32	Gemeindevahlbereich 31	VH	21.947	4.273	0	26.220	60,4	84	15.762	31	47	28	9	106	1	25	4	9	20	23	26	22	14	12	22	52	26	18	324																										
33	Gemeindevahlbereich 32	VH	16.671	3.743	0	20.414	66,1	85	17.245	24	54	12	16	44	4	27	3	10	11	28	39	53	9	9	7	30	25	21	117																										
34	Gemeindevahlbereich 33	VH	60.253	12.605	1	72.859	62,6	59	12.715	25	52	16	20	96	1	21	6	7	6	14	26	31	8	10	12	61	27	10	270																										
35	Landtagswahlkreis 3	VH	156.272	34.139	2	190.413	63,1	228	45.722	80	153	56	45	246	6	73	13	26	37	65	91	106	31	31	41	143	78	49	711																										
36	Stadt Braunschweig insgesamt	VH	573	121.622	141	323	122.195	573	121.622	141	323	122	83	567	13	190	34	82	93	149	213	276	73	82	99	338	184	131	1.612																										
						64,2	26,7	0,5	99,5	0,1	0,3	0,1	0,1	0,5	0,0	0,2	0,0	0,1	0,1	0,1	0,2	0,2	0,1	0,1	0,1	0,1	0,2	0,1	1,3																										

1) Die Berechnung der Wahlbeteiligung in den allgemeinen Wahlbezirken berücksichtigt keine Briefwähler (B/(A1+B1)); die Berechnung der Wahlbeteiligung in den Briefwahlbezirken berücksichtigt nur das tatsächliche Potential an Briefwählern (B/(A2-B1)); die Berechnung der Wahlbeteiligung in allen Wahlbezirken drückt den Anteil der Wähler/innen (B) in Bezug auf alle Wahlberechtigten (A) aus.
 2) ohne Gemeinde Vechelde

- Stadtbezirke

Tab. 3 Endergebnis Europawahl 2019

Lfd. Nr.	Wahlberechtigte										Wähler/innen		Abgegebene Stimmen																										
	ohne Sperrvermerk "W" Wahl-schein		mit Sperrvermerk "W" Wahl-schein		§ 24 Abs. 2 EUWO Selbst. A1+A2 +A3 Wahl-schein		insgesamt		darunter Wahl-schein		Stimmen		Von den gültigen Stimmen entfallen auf die Wahlvorschläge																										
	A 1	A 2	A 3	A	B	B 1	C	D	D	D	ungültig	gültig	CDU	SPD	GRÜNE	AFD	DIE LINKE	FDP	PIRATEN	Tier-schutz-partei	NPD	Die PARTEI	FAMILIE	FREE WÄHLER	Volks-abstim-mung	ODP	DKP	BP	MLPD	SGP	TIER-SCHUTZ hier!	Tier-schutz-allianz							
1	Allgemeine Bezirke																12	7.846	2.000	1.549	2.200	513	255	416	71	118	12	237	47	31	8	69	4	2	3	3	25	9	
2	Briefwahlbezirke																2.790	61,5	2.785	925	634	167	101	154	10	29	3	43	13	6	5	18	0	5	0	0	0	4	4
3	Stadtbezirk 112 -gesamt-																2.802	10.670	10.631	2.925	2.834	680	356	570	81	147	15	280	60	37	13	87	4	7	3	29	13		
4	Allgemeine Bezirke																5	1.573	509	439	374	146	46	100	11	29	7	31	11	11	2	10	0	0	0	0	7	2	
5	Briefwahlbezirke																486	62,1	482	158	86	39	2,9	6,4	0,7	1,9	0,4	2,0	0,7	0,7	0,1	0,6	0,0	0,0	0,0	0,0	0,4	0,1	
6	Stadtbezirk 113 -gesamt-																491	2.059	509	3.036	3.036	185	66	117	13	38	8	50	17	11	2	10	0	0	0	0	0	8	2
7	Allgemeine Bezirke																3	3.016	1.189	914	601	803	84	182	13	28	2	57	12	17	2	16	1	0	1	0	5	4	
8	Briefwahlbezirke																1.146	69,4	1.143	30,4	287	6,4	2,8	6,1	0,4	0,9	0,1	1,9	0,4	0,6	0,1	0,5	0,0	0,0	0,0	0,0	0,2	0,1	
9	Stadtbezirk 114 -gesamt-																1.149	4.162	1.189	3.566	1.043	246	107	259	20	36	2	97	15	19	3	19	1	0	1	0	6	4	
10	Allgemeine Bezirke																46	11.299	4.997	11.299	4.680	440	680	477	114	148	9	581	38	42	6	89	7	1	13	1	21	16	
11	Briefwahlbezirke																4.783	70,0	4.776	1.029	910	122	206	255	40	50	3	216	10	11	2	38	2	1	2	0	4	3	
12	Stadtbezirk 120 -gesamt-																4.829	16.082	4.997	2.613	2.731	562	886	732	154	198	12	797	48	53	8	127	9	2	15	1	25	19	
13	Allgemeine Bezirke																8	4.564	2.333	741	707	1.486	261	286	48	78	7	265	13	16	3	50	0	2	2	1	10	8	
14	Briefwahlbezirke																2.206	55,3	2.201	558	375	607	98	175	18	30	2	103	4	5	5	13	0	2	0	1	4	0	
15	Stadtbezirk 131 -gesamt-																2.214	6.770	2.333	1.057	1.082	364	394	461	66	108	9	368	17	21	8	63	0	4	2	2	14	8	
16	Allgemeine Bezirke																18	9.797	1.805	744	783	1.531	286	257	52	73	6	206	25	22	2	40	2	0	2	0	18	4	
17	Briefwahlbezirke																1.712	57,1	1.710	424	292	482	94	109	12	23	3	74	2	7	1	10	0	2	0	1	3	2	
18	Stadtbezirk 132 -gesamt-																1.730	6,258	1.805	1.168	1.075	2.013	366	379	366	64	96	9	280	27	29	3	50	2	2	2	1	21	6
19	Allgemeine Bezirke																9	3.481	1.328	932	730	923	105	195	26	44	5	96	16	21	2	19	0	1	0	1	5	2	
20	Briefwahlbezirke																1.253	67,0	1.253	408	297	289	72	74	8	14	0	14	4	8	0	5	0	0	1	1	2	1	
21	Stadtbezirk 211 -gesamt-																1.262	4.734	1.328	6.513	1.340	329	133	269	34	58	5	110	20	29	2	24	0	1	1	2	7	3	

1) Die Berechnung der Wahlbeteiligung in den allgemeinen Wahlbezirken berücksichtigt keine Briefwähler [B/(A1+B1)]; die Berechnung der Wahlbeteiligung in den Briefwahlbezirken berücksichtigt nur das tatsächliche Potential an Briefwählern [B/(A2-B1)]; die Berechnung der Wahlbeteiligung in allen Wahlbezirken drückt den Anteil der Wählerinnen (B) in Bezug auf alle Wahlberechtigten (A) aus.

- Stadtbezirke

Tab. 3 Endergebnis Europawahl 2019

Lfd. Nr.	Stadtbezirk	Wahlberechtigte												Wähler/innen		Abgegebene Stimmen																			
		Wahlberechtigte						Wähler/innen		Stimmen		Von den gültigen Stimmen entfallen auf die Wahlvorschläge																							
		ohne Sperrenmerk "W" Wahl-schein	A 1	A 2	A 3	A	B	B 1	insgesamt	darunter mit Wahl-schein	1)	C	D	D 21	D 22	D 23	D 24	D 25	D 26	Die Grauen	D 27	D 28	D 29	D 30	D 31	D 32	D 33	D 34	D 35	D 36	D 37	D 38	D 39	D 40	
1	Allgemeine Bezirke	12.802	2.945	0	15.747	7.880	12	34	7.846	5	33	3	4	24	1	17	2	12	7	13	12	17	2	7	13	12	17	2	7	4	22	20	10	59	
2	Briefwahlbezirke		2.933			61,5	2.790	0,4	99,6	0,1	0,4	0	1	15	0	4	0	0	1	4	6	15	2	2	4	6	15	2	1	5	0	1	22		
3	Stadtbezirk 112 -gesamt-	12.802	2.945	0	15.747	10.670	2.802	39	10.631	10	33	4	4	39	2	21	2	12	8	17	18	32	4	9	5	27	20	11	81	20	11	81	0,8		
4	Allgemeine Bezirke	2.527	509	0	3.036	1.573	5	9	1.564	2	0	0	1	1	0	2	2	0	3	0	3	2	3	0	3	0	3	0	0	3	5	3	9		
5	Briefwahlbezirke		504			62,1	486	0,6	99,4	0,1	0,0	0	1	2	0	0	0	0	2	0	2	0	0	0	2	0	2	0	0	0	1	0	0		
6	Stadtbezirk 113 -gesamt-	2.527	509	0	3.036	2.059	491	13	2.046	2	0	1	1	3	0	2	2	4	0	5	2	3	0	4	0	5	2	3	0	3	6	3	9		
7	Allgemeine Bezirke	4.343	1.189	0	5.532	3.016	3	10	3.006	1	3	1	1	7	1	4	0	0	1	1	5	6	0	4	1	5	6	0	4	2	6	2	21		
8	Briefwahlbezirke		1.186			69,4	1.146	0,3	99,7	0,0	0,1	0	0	5	0	0	0	0	1	3	2	6	1	1	0	0	0	0	0	0	0	0	5		
9	Stadtbezirk 114 -gesamt-	4.343	1.189	0	5.532	4.162	1.149	13	4.149	1	4	1	1	12	1	4	0	0	2	4	7	12	1	5	2	4	7	12	1	5	2	6	2	26	
10	Allgemeine Bezirke	16.106	4.997	0	21.103	11.299	46	34	11.265	4	15	9	4	74	0	11	0	13	3	7	16	15	8	12	11	16	15	8	12	11	36	13	7	239	
11	Briefwahlbezirke		4.951			70,0	4.783	0,3	99,7	0,0	0,1	0	0	0,7	0	0	0	0	0	0	0	0	0	0	0	0	0	0	0	0	0	0	0	1	2
12	Stadtbezirk 120 -gesamt-	16.106	4.997	0	21.103	16.082	4.829	41	16.041	6	17	10	10	112	0	16	1	16	7	11	21	23	9	18	16	21	23	9	18	16	50	13	13	319	
13	Allgemeine Bezirke	8.238	2.333	0	10.571	4.564	8	13	4.551	5	13	5	4	34	0	10	1	6	1	5	5	7	6	0	5	5	7	6	0	5	26	11	6	121	
14	Briefwahlbezirke		2.325			55,3	2.206	0,5	99,5	0,0	0,5	0	1	8	0	1	0	2	2	2	2	10	0	3	5	1	10	0	3	5	1	2	46		
15	Stadtbezirk 131 -gesamt-	8.238	2.333	0	10.571	6.770	2.214	18	6.752	11	14	10	6	42	0	11	1	8	3	7	7	17	6	8	8	7	17	6	8	31	12	8	167		
16	Allgemeine Bezirke	7.991	1.805	1	9.797	4.571	18	23	4.548	2	23	3	1	33	1	7	1	2	4	5	7	9	5	2	9	5	7	9	5	2	9	6	3	80	
17	Briefwahlbezirke		1.787			57,1	1.712	0,5	99,5	0,0	0,1	0	0	0,7	0	0	0	0	0	0	0	0	0	0	0	0	0	0	0	0	0	0	1	1,8	
18	Stadtbezirk 132 -gesamt-	7.991	1.805	1	9.797	6.283	1.730	25	6.258	3	25	3	0	37	2	8	1	5	6	5	9	18	6	3	13	28	10	6	3	13	28	10	6	111	
19	Allgemeine Bezirke	5.185	1.328	0	6.513	3.481	9	16	3.465	0	3	1	1	9	0	7	1	2	3	4	3	6	1	3	1	4	3	6	1	4	7	4	25		
20	Briefwahlbezirke		1.319			67,0	1.253	0,5	99,5	0,0	0,1	0	0	0,3	0	0	0	0	0	0	0	0	0	0	0	0	0	0	0	0	0	0	1	0,7	
21	Stadtbezirk 211 -gesamt-	5.185	1.328	0	6.513	4.734	1.262	19	4.715	0	3	2	1	11	0	8	1	2	3	7	3	13	1	4	1	5	10	7	4	1	5	10	7	27	

1) Die Berechnung der Wahlbeteiligung in den allgemeinen Wahlbezirken berücksichtigt keine Briefwähler [B/(A+1+B)]; die Berechnung der Wahlbeteiligung in den Briefwahlbezirken berücksichtigt nur das tatsächliche Potential an Briefwählern [B/(A2-B1)]; die Berechnung der Wahlbeteiligung in allen Wahlbezirken drückt den Anteil der Wählerinnen (B) in Bezug auf alle Wahlberechtigten (A) aus.

- Stadtbezirke

Tab. 3 Endergebnis Europawahl 2019

Lfd. Nr.	Stadtbezirk	Wahlberechtigte										Wähler/innen		Abgegebene Stimmen																	
		ohne Sperrenmerk "W" Wahl-schein					§ 24 mit Sperrenmerk "W" Selbst. Wahl-schein					insgesamt	dar-unter Wahl-schein	Stimmen		Von den gültigen Stimmen entfallen auf die Wahlvorschläge															
		A1	A2	A3	A	B	B1	C	D	D1	CDU			SPD	GRÜNE	AFD	DIE LINKE	FDP	PIRATEN	Tier-schutz-partei	NPD	Die PARTEI	FAMILIE	FREIE WAHLER	Volks-abstim-mung	ODP	DKP	BP	MLPD	SGP	TIER-SCHUTZ her!
22	Allgemeine Bezirke	7.818	1.400	0	9.218	4.133	11	30	4.103	1.016	1.036	831	430	182	173	27	60	13	129	38	15	2	20	1	1	1	1	1	14	2	
23	Briefwahlbezirke	•	1.389	•	•	1.311	1.311	5	1.306	432	336	239	77	41	65	7	18	0	27	8	6	1	0	0	0	0	2	0	4	3	
24	Stadtbezirk 212 -gesamt-	7.818	1.400	0	9.218	5.444	1.322	35	5.409	1.448	1.372	1.070	507	223	238	34	78	14	156	46	21	3	20	1	1	3	1	18	5		
25	Allgemeine Bezirke	8.368	1.912	0	10.280	5.323	5	31	5.292	1.311	1.097	1.388	427	180	280	63	92	8	146	36	30	5	31	3	2	3	0	14	10		
26	Briefwahlbezirke	•	1.907	•	•	1.816	1.816	3	1.813	545	414	416	120	57	102	13	24	2	49	6	6	2	6	0	1	0	0	2	0		
27	Stadtbezirk 213 -gesamt-	8.368	1.912	0	10.280	7.139	1.821	34	7.105	1.856	1.511	1.804	547	237	382	76	116	10	195	42	36	7	37	3	3	3	0	16	10		
28	Allgemeine Bezirke	14.306	1.786	0	16.092	5.141	0	52	5.089	1.298	1.294	804	707	252	189	54	66	10	112	32	32	8	9	1	1	0	0	17	11		
29	Briefwahlbezirke	•	1.786	•	•	1.692	1.692	5	1.687	494	538	232	145	71	65	16	21	6	26	9	7	2	2	1	1	2	0	4	3		
30	Stadtbezirk 221 -gesamt-	14.306	1.786	0	16.092	6.833	1.692	57	6.776	1.792	1.832	1.036	852	323	254	70	87	16	138	41	39	10	11	2	3	0	0	21	14		
31	Allgemeine Bezirke	2.483	357	0	2.840	1.559	3	14	1.545	424	380	341	121	55	76	19	24	3	38	20	8	1	1	0	1	0	0	3	1		
32	Briefwahlbezirke	•	354	•	•	339	339	0	339	112	74	61	31	13	23	1	7	1	8	1	1	1	0	0	0	0	0	0	0		
33	Stadtbezirk 222 -gesamt-	2.483	357	0	2.840	1.898	342	14	1.884	536	454	402	152	68	99	20	31	4	46	21	9	2	1	0	1	0	0	3	1		
34	Allgemeine Bezirke	3.833	725	0	4.558	2.253	5	18	2.235	585	494	494	254	83	101	17	19	5	50	24	12	1	12	0	0	0	0	4	1		
35	Briefwahlbezirke	•	720	•	•	694	694	2	692	229	161	138	60	24	37	3	9	1	11	1	4	0	0	0	0	0	0	0	0		
36	Stadtbezirk 223 -gesamt-	3.833	725	0	4.558	2.947	699	20	2.927	814	655	632	314	107	138	20	28	6	61	25	16	1	12	0	4	0	0	4	1		
37	Allgemeine Bezirke	2.019	248	0	2.267	988	0	15	973	226	205	176	112	59	51	13	31	2	37	12	7	2	2	3	1	1	0	2	1		
38	Briefwahlbezirke	•	248	•	•	236	236	0	234	63	59	45	15	14	13	3	6	1	7	0	1	1	1	0	1	0	0	0	0		
39	Stadtbezirk 224 -gesamt-	2.019	248	0	2.267	1.224	236	17	1.207	289	264	221	127	73	64	16	37	3	44	12	8	3	4	1	2	0	0	2	1		
40	Allgemeine Bezirke	21.635	4.589	1	26.225	11.527	20	66	11.461	1.694	1.940	3.656	713	827	515	173	174	23	826	46	66	9	92	2	3	10	2	43	23		
41	Briefwahlbezirke	•	4.569	•	•	4.319	4.319	18	4.301	825	776	1.330	232	251	247	52	68	0	243	13	19	5	26	0	7	0	0	8	4		
42	Stadtbezirk 310 -gesamt-	21.635	4.589	1	26.225	15.846	4.339	84	15.762	2.519	2.716	4.986	945	1.078	762	225	242	23	1.069	59	85	14	118	2	10	10	2	51	27		

1) Die Berechnung der Wahlbeteiligung in den allgemeinen Wahlbezirken berücksichtigt keine Briefwähler [B/(A+1+B1)], die Berechnung der Wahlbeteiligung in den Briefwahlbezirken berücksichtigt nur das tatsächliche Potential an Briefwählern [B/(A2-B1)]; die Berechnung der Wahlbeteiligung in allen Wahlbezirken drückt den Anteil der Wähler/innen (B) in Bezug auf alle Wahlberechtigten (A) aus.

- Stadtbezirke

Tab. 3 Endergebnis Europawahl 2019

Lfd. Nr.	Wahlberechtigte										Wähler/innen		Abgegebene Stimmen																	
	ohne Sperrenmerk "W" Wahl-schein		mit Sperrenmerk "W" Wahl-schein		§ 24 Abs. 2 EUWO Selbst. Wahl-schein		insgesamt A1+A2+A3		insgesamt B		darunter mit Wahl-schein		Stimmen		Von den gültigen Stimmen entfallen auf die Wahlvorschläge															
	A 1	A 2	A 3	A	B	B 1	C	D	D	D 21	D 22	D 23	D 24	D 25	D 26	D 27	D 28	D 29	D 30	D 31	D 32	D 33	D 34	D 35	D 36	D 37	D 38	D 39	D 40	
22	7.818	1.400	0	9.218	4.133	11	30	4.103	3	9	2	1	9	1	8	1	1	1	4	7	9	1	0	2	7	5	6	34		
23	•	1.389	•	•	52,8	1.311	5	99,3	0,1	0	6	0	0	0	0	0	0	0	0	0	0	0	0	0	0	0	0,1	0,8		
24	7.818	1.400	0	9.218	5.444	1.322	35	5.409	0,1	0	8	2	11	2	9	1	1	1	7	9	21	1	2	3	8	8	7	36		
25	8.368	1.912	0	10.280	5.323	5	31	5.292	7	16	4	2	17	0	9	0	2	7	3	14	9	6	3	3	10	13	7	34		
26	•	1.907	•	•	63,6	1.816	3	99,4	0,1	0,3	1	0	0,3	0	0,2	0	0	0,1	0,1	0,3	0,2	0,1	0,1	0,1	0,2	0,2	0,1	0,6		
27	8.368	1.912	0	10.280	95,2	1.821	34	99,8	0,1	0,1	2	1	7	0	3	2	1	0	1	4	4	4	0	1	3	2	1	4		
28	14.306	1.786	0	16.092	69,4	25,5	52	5.089	4	30	5	6	10	0	14	8	4	8	12	8	11	3	1	2	11	11	5	39		
29	•	1.786	•	•	35,9	1.692	1,0	99,0	0,1	0,6	0,1	0,1	0,2	0	0,3	0,2	0,1	0,2	0,2	0,2	0,2	0,1	0,0	0,0	0,2	0,2	0,1	0,8		
30	14.306	1.786	0	16.092	94,7	24,8	3,3	98,7	0,3	0,2	0,1	0,1	2	0	2	1	0	0	2	3	5	1	0	0	6	0	0	6		
31	2.483	357	0	2.840	68,33	18,0	57	6.776	9	34	7	7	12	0	16	9	4	10	15	13	12	3	1	3	17	11	7	45		
32	•	354	•	•	42,5	24,8	0,8	99,2	0,1	0,5	0,1	0,1	0,2	0	0,2	0,1	0,1	0,1	0,2	0,2	0,2	0,0	0,0	0,0	0,3	0,2	0,1	0,7		
33	2.483	357	0	2.840	62,7	3	14	1.545	0	0	1	1	7	0	0	0	0	0	0	0	0	3	0	1	0	0	2	12		
34	3.833	725	0	4.558	339	339	0,9	99,1	0,0	0,0	0,1	0,1	0,5	0	0,0	0,0	0,0	0,0	0,0	0,0	0,2	0,0	0,1	0,0	0,0	0,1	0,1	0,8		
35	•	720	•	•	95,8	0	0	339	1	0	0	0	0	0	0	0	0	0	0	0	0	0	0	0	0	0	0	2		
36	3.833	725	0	4.558	64,7	23,7	0,0	100,0	0,3	0,0	0,1	0,1	7	0	0,0	0,3	0,0	0,3	0,0	0,0	0,0	0,0	0	0	0	0	0	0		
37	2.019	248	0	2.267	98,8	0	15	973	0	4	0	1	5	0	5	0	1	3	3	8	3	2	3	0	0	5	2	4		
38	•	248	•	•	56,7	0	0,8	99,2	0,2	0,4	0,0	0,2	0,2	0	0,2	0,0	0,0	0,1	0,1	0,4	0,1	0,1	0,1	0,1	0,1	0,2	0,1	0,2		
39	2.019	248	0	2.267	236	236	2	234	0	0	1	0	1	0	0	0	0	0	0	0	0	0	0	0	0	0	0	0		
40	21.635	4.589	1	26.225	95,2	19,3	17	1.207	0,0	0,0	0,4	0,1	4	0	3	0	2	0	4	2	0	0	0	1	1	3	2	1		
41	•	4.569	•	•	64,7	27,4	1,4	98,6	0,0	0,3	0,1	0,1	0,3	0	0,2	0,0	0,2	0,0	0,3	0,2	0,0	0,0	0,0	0,1	0,1	0,2	0,1	0,6		
42	21.635	4.589	1	26.225	11,527	20	66	11.461	29	45	18	4	71	1	22	4	7	14	19	16	13	8	10	17	37	23	10	256		
					55,2	4.319	0,6	99,4	0,3	0,4	0,2	0,0	0,6	0	0,2	0,0	0,1	0,1	0,2	0,1	0,1	0,1	0,1	0,1	0,1	0,3	0,2	0,1		
					94,5	4.339	18	4.301	2	2	10	5	35	0	3	0	2	6	4	10	9	6	6	2	5	15	3	8		
					60,4	27,4	0,4	99,6	0,0	0,0	0,2	0,1	0,8	0	0,1	0,0	0,1	0,1	0,1	0,2	0,2	0,1	0,2	0,1	0,3	0,1	0,2	1,6		
							84	15.762	31	47	28	9	106	1	25	4	9	20	23	26	22	14	12	22	52	26	18	324		
							0,5	99,5	0,2	0,3	0,2	0,1	0,7	0	0,2	0,0	0,1	0,1	0,1	0,2	0,1	0,1	0,1	0,1	0,1	0,2	0,1	2,1		

1) Die Berechnung der Wahlbeteiligung in den allgemeinen Wahlbezirken berücksichtigt keine Briefwähler [B/(A+1+B1)], die Berechnung der Wahlbeteiligung in den Briefwahlbezirken berücksichtigt nur das tatsächliche Potential an Briefwählern [B/(A2-B1)]; die Berechnung der Wahlbeteiligung in allen Wahlbezirken drückt den Anteil der Wähler/innen (B) in Bezug auf alle Wahlberechtigten (A) aus.

Tab. 3 Endergebnis Europawahl 2019 - Stadtbezirke

Lfd. Nr.	Stadtbezirk	Wahlberechtigte										Wähler/innen		Abgegebene Stimmen															
		Wahlberechtigte				Wähler/innen		Stimmen		Von den gültigen Stimmen entfallen auf die Wahlvorschläge																			
		lt. Wählerverz.	mit Sperrenmerk "W" Wahl-schein	§ 24 Abs. 2 EUWO Selbst. Wahl-schein	insgesamt A1+A2+A3	insgesamt B	darunter Wahl-schein 1)	C	D	D	CDU	SPD	GRÜNE	AFD	DIE LINKE	FDP	PIRATEN	Tier-schutz-partei	NPD	Die PARTEI	FAMILIE	FREIE WÄHLER	Volks-abstim-mung	ODP	DKP	BP	MLPD	SGP	TIER-SCHUTZ herl
43	Allgemeine Bezirke	13.898	2.797	0	16.695	8.731	2	41	8.690	2.261	1.786	2.374	582	327	499	53	117	6	223	40	65	6	43	1	8	1	2	15	13
44	Briefwahlbezirke	•	2.795	•	•	62,8	2.683	15	2.668	26,0	27,3	193	89	3,8	5,7	0,6	1,3	0,1	2,6	0,5	0,7	0,1	0,5	0	0	0	0	0,2	0,1
45	Stadtbezirk 321 -gesamt-	13.898	2.797	0	16.695	11.414	23,5	56	11.358	3.086	2.335	3.009	775	416	650	71	147	8	277	50	82	8	50	1	12	3	4	18	15
46	Allgemeine Bezirke	3.799	682	0	4.481	1.977	1	9	1.968	480	446	407	199	72	103	17	41	3	76	13	11	4	14	0	2	2	0	3	5
47	Briefwahlbezirke	•	681	•	•	52,0	650	0	650	21,4	141	111	59	22	42	5	7	1	10	3	1	2	3	0	0	1	1	1	1
48	Stadtbezirk 322 -gesamt-	3.799	682	0	4.481	2.627	65,1	9	2.618	694	587	518	258	94	145	22	48	4	86	16	12	6	17	0	2	3	1	4	6
49	Allgemeine Bezirke	4.250	794	0	5.044	2.513	1	17	2.496	685	562	556	194	82	141	29	47	6	58	27	8	1	9	0	2	2	0	9	1
50	Briefwahlbezirke	•	793	•	•	59,1	776	3	773	22,4	22,5	7,8	3,3	3,3	5,6	1,2	1,9	0,2	2,3	1,1	0,3	0,0	0,4	0,0	0,1	0,1	0,0	0,4	0,0
51	Stadtbezirk 323 -gesamt-	4.250	794	0	5.044	3.289	77,7	20	3.269	914	715	713	262	99	192	33	62	6	80	33	14	4	14	0	3	2	0	13	3
52	Allgemeine Bezirke	13.516	3.066	0	16.582	7.440	25	43	7.397	1.158	1.380	2.278	510	438	338	89	129	15	413	30	57	2	60	2	0	12	0	15	7
53	Briefwahlbezirke	•	3.041	•	•	54,9	2.917	7	2.910	620	534	854	138	144	160	22	51	7	179	14	6	5	26	1	1	3	0	3	4
54	Stadtbezirk 331 -gesamt-	13.516	3.066	0	16.582	10.357	29,4	50	10.307	1.778	1.914	3.132	648	582	498	111	180	22	592	44	63	7	86	3	1	15	0	18	11
55	Allgemeine Bezirke	3.155	677	0	3.832	1.777	4	8	1.769	292	382	488	151	111	62	23	41	1	81	14	10	3	11	2	0	0	0	5	1
56	Briefwahlbezirke	•	673	•	•	56,3	640	1	639	16,5	21,6	8,5	6,3	3,5	1,3	2,3	0,1	4,6	0,8	0,6	0,2	0,6	0,1	0,0	0,0	0,0	0,0	0,3	0,1
57	Stadtbezirk 332 -gesamt-	3.155	677	0	3.832	2.417	26,6	9	2.408	451	504	653	210	143	85	29	45	1	105	18	14	3	15	4	1	1	1	6	2

1) Die Berechnung der Wahlbeteiligung in den allgemeinen Wahlbezirken berücksichtigt keine Briefwähler [B/(A1+B1)]; die Berechnung der Wahlbeteiligung in den Briefwahlbezirken berücksichtigt nur das tatsächliche Potential an Briefwählern [B/(A2-B1)]; die Berechnung der Wahlbeteiligung in allen Wahlbezirken drückt den Anteil der Wähler/innen (B) in Bezug auf alle Wahlberechtigten (A) aus.

- Stadtbezirke

Tab. 3 Endergebnis Europawahl 2019

Lfd. Nr.	Stadtbezirk	Wahlberechtigte										Wähler/innen		Stimmen		Von den gültigen Stimmen entfallen auf die Wahlvorschläge																Abgegebene Stimmen			
		It. Wählerverz.		§ 24 mit Sperrvermerk "W" Wahlschein	A 3	A	insgesamt A1+A2+A3	insgesamt 1)	darunter mit Wahlschein	C	D	D 21	BIG	D 22	D 23	D 24	D 25	D 26	Die Grauen	D 27	D 28	D 29	LIEBE	D 30	D 31	D 32	LKR	D 33	D 34	D 35	D 36	D 37	D 38	D 39	D 40
		ohne Sperrvermerk "W" Wahlschein	A 2																																
43	Allgemeine Bezirke	13.898	2.797	0	16.695	8.731	2	41	8.690	11	37	4	11	23	0	20	1	7	4	10	13	15	5	4	4	14	10	15	60						
44	Briefwahlbezirke	•	2.795	•	•	62,8	2.683	0,5	99,5	0,1	0,4	0	0	0,3	0,0	0,2	0,0	0,1	0,0	0,1	0,1	0,1	0,2	0,1	0,0	0,2	0,1	0,2	0,7						
45	Stadtbezirk 321 -gesamt-	13.898	2.797	0	16.695	11.414	23,5	56	11.358	18	37	5	14	31	0	20	2	7	6	13	18	32	5	6	4	19	15	17	72						
46	Allgemeine Bezirke	3.799	682	0	4.481	1.977	1	9	1.968	5	13	2	1	3	0	1	1	3	2	4	5	3	2	2	0	5	3	0	15						
47	Briefwahlbezirke	•	681	•	•	52,0	650	0,5	99,5	0,3	0,7	0	0	0,2	0,0	0,1	0,1	0,2	0,1	0,2	0,3	0,2	0,1	0,1	0,0	0,3	0,2	0,0	0,8						
48	Stadtbezirk 322 -gesamt-	3.799	682	0	4.481	2.627	65,1	9	2.618	5	13	5	1	4	1	2	1	3	3	5	10	7	2	2	0	6	4	0	21						
49	Allgemeine Bezirke	4.250	794	0	5.044	2.513	1	17	2.496	1	4	1	1	6	3	2	0	0	2	8	5	9	1	0	3	3	6	4	18						
50	Briefwahlbezirke	•	793	•	•	59,1	776	0,7	99,3	0,0	0,2	0	0	0,2	0,1	0,1	0,0	0,0	0,1	0,3	0,2	0,4	0,0	0,0	0,1	0,1	0,2	0,2	0,7						
51	Stadtbezirk 323 -gesamt-	4.250	794	0	5.044	3.289	23,6	20	3.269	1	4	2	1	9	3	5	0	0	2	10	11	14	2	1	3	5	6	4	24						
52	Allgemeine Bezirke	13.516	3.066	0	16.582	7.440	25	43	7.397	8	46	9	10	56	1	11	6	3	5	9	15	15	3	8	8	41	14	5	191						
53	Briefwahlbezirke	•	3.041	•	•	54,9	2.917	0,6	99,4	0,1	0,6	0	0	0,8	0,0	0,1	0,1	0,0	0,1	0,1	0,2	0,2	0,0	0,1	0,1	0,6	0,2	0,1	2,6						
54	Stadtbezirk 331 -gesamt-	13.516	3.066	0	16.582	10.357	28,4	50	10.307	13	49	15	19	70	1	18	6	6	6	10	25	20	6	10	11	56	19	8	234						
55	Allgemeine Bezirke	3.155	677	0	3.832	1.777	4	8	1.769	12	3	1	0	21	0	2	0	0	0	3	1	6	1	0	1	2	6	2	30						
56	Briefwahlbezirke	•	673	•	•	56,3	640	0,5	99,5	0,7	0,2	0	0	1,2	0,0	0,1	0,0	0,0	0,2	0,1	0,3	0,1	0,0	0,1	0,1	0,1	0,3	0,1	1,7						
57	Stadtbezirk 332 -gesamt-	3.155	677	0	3.832	2.417	26,6	9	2.408	12	3	1	1	26	0	3	0	0	4	1	4	1	11	2	0	1	5	8	36						

1) Die Berechnung der Wahlbeteiligung in den allgemeinen Wahlbezirken berücksichtigt keine Briefwähler [B/(A1+B1)]; die Berechnung der Wahlbeteiligung in den Briefwahlbezirken berücksichtigt nur das tatsächliche Potential an Briefwählern [B/(A2-B1)]; die Berechnung der Wahlbeteiligung in allen Wahlbezirken drückt den Anteil der Wählerinnen (B) in Bezug auf alle Wahlberechtigten (A) aus.

- Wahlbezirke

Tab. 4 Endergebnis Europawahl 2019

Lfd. Nr.	Wahlbezirk	Wahllokal	Wahlergebnis				Abgegebene Stimmen																																
			Wähler/innen		Stimmen		Von den gültigen Stimmen entfallen auf die Wahlvorschläge																																
			Wahlergebnis		Stimmen		Von den gültigen Stimmen entfallen auf die Wahlvorschläge																																
			ohne Sperrvermerk "W"	mit Sperrvermerk "W"	insgesamt	darunter mit Wahrscheinlich	A1	A2	A3	A	B	B1	C	D	D1	CDU	SPD	GRÜNE	AD	DIE LINKE	FDP	PIRATEN	Tier-schutz-partei	NPD	Die PARTEI	FAMILIE	FREIE WÄHLER	Volks-abstim-mung	ODP	DKP	BP	MLPD	SGP	TIER-SCHUTZ-herl	Tier-schutz-allianz	D20			
1	112-01	Altes Pfarrhaus Bevenrode	1.047	177	0	1.224	703	67,0	0	1.224	703	3	0,4	700	185	137	171	52	21	33	6	10	2	28	9	8	1	3	0	0	0	0	0	2	2				
2	112-11	Ev. Gemeindez. Waggum	1.122	206	0	1.328	707	63,0	0	1.328	707	0	0,7	99,3	22,8	22,1	28,3	6,1	4,1	5,8	0,3	1,4	0,1	1,7	3	4	1	1	1	0	0	0	0	0	3	2			
3	112-12	Ev. Gemeindez. Waggum	1.064	213	0	1.277	699	65,6	0	1.277	699	2	0,7	99,3	32,1	19,0	24,4	5,2	2,3	6,1	1,2	1,3	0,0	1,6	6	0	1	4	0	0	0	0	0	1	3	1			
4	112-21	Gemeinschaftshaus Bienenrode	1.141	204	0	1.345	635	55,7	0	1.345	635	0	1,1	628	177	132	123	61	21	34	8	15	1	20	9	1	6	0	0	0	0	0	0	0	3	1			
5	112-31	IGS Querum	643	229	0	872	461	71,6	1	872	461	1	0,0	100,0	32,1	14,1	28,9	6,3	2,4	6,9	0,7	1,1	0,0	2,0	0,2	0,9	0	0	0	0	0	0	0	0	1	0			
6	112-32	IGS Querum	707	217	0	924	433	61,2	0	924	433	0	0,0	100,0	29,3	15,2	28,9	6,5	2,5	9,0	1,2	1,2	0,2	1,8	0,5	0,5	0	0	0	0	0	0	0	0	0	1	0		
7	112-41	IGS Querum	713	159	0	872	428	60,0	0	872	428	0	0,7	99,3	27,3	18,4	28,2	6,6	3,3	4,9	0,9	1,9	0,2	4,0	0,0	0,2	0	0	0	0	0	0	0	0	0	1	0		
8	112-42	IGS Querum	1.064	213	0	1.277	611	57,4	0	1.277	611	0	0,3	99,7	23,3	20,0	29,7	5,9	5,1	4,1	0,5	1,8	0,3	3,6	0,7	0,5	0	0	0	0	0	0	0	0	0	5	0		
9	112-43	IGS Querum	1.046	143	0	1.189	562	53,6	2	1.189	562	2	0,4	99,6	16,4	24,6	28,6	7,1	3,8	4,6	1,6	1,3	0,4	4,5	0,9	0,5	0	0	0	0	0	0	0	0	0	3	0		
10	112-51	Grundschule Glesmarode	1.034	257	0	1.291	595	57,5	0	1.291	595	1	0,5	99,5	22,0	26,5	23,6	7,8	3,4	4,2	1,0	2,4	0,2	1,9	4	2	0	0	0	0	0	0	0	0	0	1	0		
11	112-52	Grundschule Glesmarode	974	255	0	1.229	598	61,3	1	1.229	598	1	0,2	99,8	28,6	17,3	30,8	5,2	1,8	5,9	0,7	2,2	0,0	1,1	1	2	0	0	0	0	0	0	0	0	0	0	0	0	
12	112-53	Grundschule Glesmarode	859	247	0	1.106	522	60,8	0	1.106	522	0	0,4	99,6	22,9	19,2	32,5	5,2	4,6	3,3	0,8	0,6	0,0	3,1	0,2	0,0	0	0	0	0	0	0	0	0	0	0	0	0	
13	112-54	Grundschule Glesmarode	1.068	331	0	1.399	700	65,5	1	1.399	700	1	0,1	99,9	15,7	25,4	24,7	4,4	2,1	3,0	5	4	1	24	2	1	0	0	0	0	0	0	0	0	0	0	0	3	1
14	112-61	Ev. Pfarramt Riddagshausen	320	94	0	414	226	70,4	1	414	226	0	0,0	100,0	23,5	17,3	35,0	5,3	1,8	7,1	1,8	1,8	0,0	2,2	0,0	0,0	0	0	0	0	0	0	0	0	0	0	0	0	
15	113-01	Grundschule Hondelage	896	200	0	1.096	571	63,6	2	1.096	571	2	0,2	99,8	17,4	13,4	24,4	5,7	1,6	4,1	4	4	1	14	1	4	2	1	0	0	0	0	0	0	0	0	4	1	
16	113-02	Grundschule Hondelage	827	149	0	976	507	61,1	3	976	507	3	0,4	99,6	13,1	23,3	11,3	4,3	15	21	4	10	2	10	6	4	0	7	0	0	0	0	0	0	0	0	2	1	
17	113-03	Grundschule Hondelage	804	160	0	964	495	61,6	0	964	495	0	1,2	98,8	27,4	23,9	19,2	9,4	3,1	7,8	0,6	1,6	0,4	1,4	0,8	0,6	0	0	0	0	0	0	0	0	0	0	0	0	
18	114-01	Ev. Gemeindez. Diblesdorf	1.000	179	0	1.179	701	70,1	0	1.179	701	0	0,4	99,6	31,1	21,2	24,2	8,3	2,1	4,9	0,4	0,9	0,3	1,7	0,4	0,9	0	0	0	0	0	0	0	0	0	0	1	2	
19	114-11	Sally-Perel-Gesamtschule	1.113	334	0	1.447	778	69,9	0	1.447	778	0	0,8	99,2	28,4	23,1	25,8	5,7	3,4	5,8	0,8	1,0	0,0	1,7	0,3	0,5	0	0	0	0	0	0	0	0	0	0	1	1	
20	114-12	Sally-Perel-Gesamtschule	1.229	378	0	1.607	800	64,9	3	1.607	800	3	0,0	100,0	29,1	18,1	28,4	6,0	2,5	7,6	0,5	0,4	0,0	2,0	5	4	0	0	0	0	0	0	0	0	0	0	0	0	0
21	114-21	Feuwerthaus Schapen	1.001	298	0	1.299	737	73,6	0	1.299	737	0	0,1	99,9	33,3	17,7	28,3	5,7	3,1	5,7	0,0	1,5	0,0	1,6	0,3	0	0	0	0	0	0	0	0	0	0	0	0	0	
22	120-01	Gymnasium Neue Oberschule	978	312	0	1.290	600	61,3	1	1.290	600	1	0,3	99,7	12,5	17,2	34,1	5,4	6,9	5,2	1,3	1,7	0,2	7,4	0,5	0,7	0	0	0	0	0	0	0	0	0	0	0	0	
23	120-02	Grundschule Heinrichstraße	820	270	0	1.090	567	66,7	5	1.090	567	5	0,0	100,0	13,8	16,6	41,8	3,4	6,0	4,1	0,5	1,4	0,0	5,1	0,0	0,4	0	0	0	0	0	0	0	0	0	0	0	0	
24	120-03	Gymnasium Neue Oberschule	958	240	0	1.198	622	64,7	4	1.198	622	4	0,5	99,5	10,7	16,2	40,7	4,8	5,2	3,1	1,0	1,6	0,8	6,9	0,3	0,0	0	0	0	0	0	0	0	0	0	0	0	0	

- Wahlbezirke

Tab. 4 Endergebnis Europawahl 2019

Lfd. Nr.	Wahlbezirk	Wahllokal	Wahlberechtigte				Wähler/innen		Abgegebene Stimmen																															
			Wahlberechtigte		Wähler/innen		Stimmen		Von den gültigen Stimmen entfallen auf die Wahlvorschläge																															
			lt. Wählerverz.	mit Sperrvermerk "W" Wahl-schein	§ 24 Abs. 2 EUWO Selbst. Wahl-schein	insgesamt A1+A2+A3	B	B 1	C	D	D 1	ODU	SPD	GRÜNE	AD	DIE LINKE	FDP	PIRATEN	Tier-schutz-partei	NPD	Die PARTEI	FAMILIE	FREIE WÄHLER	Volks-abstim-mung	ODP	DKP	BP	MLPD	SGP	TIER-SCHUTZ-herl	Tier-schutz-allianz	D 20								
25	120-04	IGS Franzisches Feld	965	339	0	1.304	768	794	2	9	759	126	127	335	20	37	33	3	3	1	37	1	4	0	7	2	0	1	1	0	2									
26	120-05	Grundschule Heinrichstraße	943	275	0	1.218	747	792	0	2	745	115	119	329	22	28	33	5	9	1	29	3	4	0	6	0	0	1	0	3	0									
27	120-06	Grundschule Heinrichstraße	954	300	0	1.254	728	761	3	2	726	109	110	306	30	52	26	10	13	0	34	3	4	0	2	0	0	2	0	1	0									
28	120-11	Grundschule Büllenberg	902	325	0	1.227	596	658	4	1	595	73	82	275	20	40	13	12	10	0	29	0	2	0	8	1	0	1	0	1	0									
29	120-12	Grundschule Heinrichstraße	1.010	326	0	1.336	667	659	2	0	667	100	103	276	29	36	35	3	11	0	32	3	3	0	4	0	0	0	0	0	1	0								
30	120-21	Grundschule Heinrichstraße	1.040	414	0	1.454	731	700	5	0	731	120	105	311	18	37	33	8	11	0	33	3	2	1	6	0	0	0	0	1	1	0								
31	120-22	BBS V - Kastanienallee	1.047	418	0	1.465	739	705	1	1	738	139	130	270	30	36	37	3	8	1	32	2	4	0	8	0	0	1	0	2	1	0								
32	120-31	Grundschule Comeniusstraße	1.012	308	0	1.320	781	770	2	5	776	100	123	342	22	52	27	17	23	0	50	5	3	0	3	0	0	0	0	0	2	5	0							
33	120-32	Grundschule Comeniusstraße	899	247	0	1.146	642	710	5	2	640	100	91	263	24	44	31	5	8	1	34	1	0	0	7	0	0	1	0	1	0	0	0	0						
34	120-33	Grundschule Comeniusstraße	894	199	0	1.093	609	677	5	3	606	76	84	273	29	37	34	6	7	0	32	0	2	0	6	0	0	0	0	0	2	1	0	0						
35	120-34	Grundschule Comeniusstraße	748	219	0	967	506	674	3	2	504	77	91	187	23	45	13	7	5	1	24	1	1	0	5	0	1	0	0	1	2	0	0	0	0					
36	120-35	Christophoruschule	825	244	0	1.069	624	754	3	0	624	61	125	285	23	50	23	7	7	0	20	5	1	0	3	0	0	0	0	0	0	1	1	0	0	0				
37	120-36	Christophoruschule	1.083	287	0	1.370	749	682	0	1	748	90	127	304	35	53	34	11	6	2	37	2	3	0	11	0	0	0	0	0	0	0	0	0	0	0	0			
38	120-37	Christophoruschule	1.028	274	0	1.302	623	605	1	1	622	79	107	251	34	38	26	0	9	0	42	4	3	1	3	0	0	0	0	0	0	0	0	0	0	0	0	0		
39	131-01	Helene-Engelbrecht-Schule	745	229	0	974	417	560	0	0	417	79	57	130	20	26	32	7	12	0	19	2	0	1	1	0	0	0	0	0	0	0	0	0	0	0	0	0		
40	131-02	Helene-Engelbrecht-Schule	976	244	0	1.220	522	534	2	2	520	66	85	173	31	34	29	10	8	0	35	2	1	0	7	0	0	0	0	0	0	0	0	0	0	0	0	0	0	
41	131-03	Helene-Engelbrecht-Schule	1.009	288	0	1.297	514	509	0	1	513	52	74	181	30	44	30	7	5	1	39	4	1	0	6	0	0	0	0	0	0	0	0	0	0	0	0	0	0	
42	131-04	AOK Braunschweig	866	218	0	1.084	454	527	0	2	454	68	53	166	23	24	37	4	14	0	21	1	2	0	10	0	0	0	0	0	0	0	0	0	0	0	0	0	0	
43	131-11	Realschule Georg-Eckert-Str.	903	313	0	1.216	531	567	2	2	529	100	90	165	32	32	33	2	8	0	36	0	1	0	3	0	0	0	0	0	0	0	0	0	0	0	0	0	0	
44	131-12	Realschule J.-F.-Kennedy-Pl.	1.054	274	0	1.328	588	557	1	2	586	103	192	303	30	33	34	8	7	0	38	2	0	1	4	0	1	0	0	0	0	0	0	0	0	0	0	0	0	
45	131-13	Gym. Martino-Katharinum	915	271	0	1.186	536	585	1	2	534	74	90	173	20	41	37	3	8	2	37	0	4	0	6	0	0	0	0	0	0	0	0	0	0	0	0	0	0	
46	131-14	Gym. Martino-Katharinum	875	222	0	1.097	507	578	2	1	506	85	66	157	40	41	31	3	9	2	23	1	4	1	8	0	0	0	0	0	0	0	0	0	0	0	0	0	0	0
47	131-15	Gym. Martino-Katharinum	895	274	0	1.169	493	551	0	1	492	114	90	149	35	21	23	4	7	2	17	1	3	0	5	0	0	0	0	0	0	0	0	0	0	0	0	0	0	0
48	132-01	Wilhelm-Gymnasium, Außenstelle	1.018	297	0	1.315	755	741	1	0	755	122	135	306	17	42	52	9	6	0	22	1	4	0	5	0	0	0	0	0	0	0	0	0	0	0	0	0	0	0

- Wahlbezirke

Tab. 4 Endergebnis Europawahl 2019

Lfd. Nr.	Wahlbezirk	Wahllokal	Wahlberechtigte										Wähler/innen		Abgegebene Stimmen																											
			lt. Wählerverz.		§ 24 Abs. 2 EUWO Selbst. A1+A2+A3	insgesamt 1)	där- unter mit Wahl- schein	Stimmen	Von den gültigen Stimmen entfallen auf die Wahlvorschläge																																	
			A 1	A 2					A 3	A	B	B 1	C	D	D 1	ODU	SPD	GRÜNE	AD	DIE LINKE	FDP	PIRATEN	Tier- schutz- partei	NPD	Die PARTEI	FAMILIE	FREIE WÄHLER	Volks- abstim- mung	ODP	DKP	BP	MLPD	SGP	TIER- SCHUTZ- her!	Tier- schutz- allianz	D 20						
49	132-02	Wilhelm-Gymnasium, Außenstelle	876	228	0	1.104	545	619	5	540	73	80	189	28	37	30	4	12	4	27	4	1	0	11	0	0	0	0	0	0	0	0	0	0	1	1						
50	132-03	Begegnungsstätte Caritas	1.012	235	0	1.247	607	599	2	606	108	108	220	42	31	27	6	8	3	28	1	0	0	3	0	0	0	0	0	0	0	0	0	0	0	4	1					
51	132-04	Begegnungsstätte Caritas	739	192	0	931	501	676	2	500	91	75	181	27	28	31	6	8	0	21	0	3	0	4	1	0	0	0	0	0	0	0	0	0	0	0	0	0				
52	132-05	Altenpflegeheim St. Hedwig	779	247	0	1.026	479	611	5	476	78	64	180	31	31	23	10	2	0	22	2	4	0	6	0	0	0	0	0	0	0	0	0	0	0	1	1					
53	132-11	Internationale Schule BS-WOB	565	100	0	665	253	447	1	252	27	47	77	19	13	15	1	7	0	21	1	3	0	0	0	0	0	0	0	0	0	0	0	0	1	0	0					
54	132-12	Internationale Schule BS-WOB	554	127	0	681	300	542	0	299	53	60	96	19	14	10	3	2	0	15	4	3	0	3	0	0	0	0	0	0	0	0	0	0	1	1	0	0				
55	132-21	LBZ für Hörgeschädigte	581	212	0	793	391	672	1	390	94	59	104	16	15	49	2	9	0	19	4	2	1	2	0	0	0	0	0	0	0	0	0	0	2	0	0	0				
56	132-31	Hans-Wurtz-Schule	924	71	0	995	317	343	1	310	41	72	65	37	36	5	3	10	1	10	3	2	0	3	0	0	0	0	0	0	0	0	0	0	2	0	0	0				
57	132-32	Hans-Wurtz-Schule	943	96	1	1.040	423	449	0	420	57	83	113	36	39	15	8	9	0	21	5	0	1	3	0	0	0	0	0	0	0	0	0	0	0	3	0	0				
58	211-01	Grundschule Stöckheim	933	274	0	1.207	601	644	0	598	152	136	160	48	19	32	5	4	0	13	2	4	0	1	0	0	0	0	0	0	0	0	0	0	0	2	1	0	0			
59	211-02	Grundschule Stöckheim	979	227	0	1.206	681	674	1	659	204	128	167	37	15	45	9	9	0	26	4	3	0	5	0	0	0	0	0	0	0	0	0	0	0	1	0	0	0			
60	211-03	Grundschule Stöckheim	1.049	243	0	1.292	704	670	2	702	178	147	180	63	21	29	6	15	3	23	4	5	0	7	0	0	0	0	0	0	0	0	0	0	0	0	0	0	0	0		
61	211-04	Grundschule Stöckheim	988	323	0	1.311	725	731	4	721	213	129	232	35	19	43	1	7	2	13	2	1	0	3	0	0	0	0	0	0	0	0	0	0	0	0	1	0	0	0		
62	211-11	Kirchl. Gemeindez. Leiferde	1.236	261	0	1.497	790	638	2	785	185	190	184	74	31	46	5	9	0	21	4	8	2	3	0	0	0	0	0	0	0	0	0	0	0	0	0	0	0	0		
63	212-01	Grundschule Heidberg	880	155	0	1.035	479	544	1	477	112	117	97	59	20	22	3	10	3	16	2	1	0	3	0	0	0	0	0	0	0	0	0	0	0	0	0	0	0	0	0	
64	212-02	Grundschule Heidberg	961	112	0	1.073	493	513	0	488	100	130	100	61	27	21	3	6	3	15	2	1	0	3	0	0	0	0	0	0	0	0	0	0	0	0	0	0	0	0	0	
65	212-03	Grundschule Heidberg	775	178	0	953	389	502	0	385	112	103	69	50	12	16	2	1	1	7	3	0	2	0	0	0	0	0	0	0	0	0	0	0	0	0	0	0	0	0	0	
66	212-04	Grundschule Heidberg	746	153	0	899	398	534	0	395	116	119	67	33	21	10	0	5	0	10	3	1	1	1	0	0	0	0	0	0	0	0	0	0	0	0	0	0	0	0	0	
67	212-05	Grundschule Heidberg	960	180	0	1.140	427	444	2	422	120	121	58	54	15	8	5	8	1	15	4	2	0	0	0	0	0	0	0	0	0	0	0	0	0	0	0	0	0	0	0	
68	212-06	Grundschule Heidberg	1.016	151	0	1.167	516	508	0	513	124	127	105	43	22	27	3	9	3	18	9	5	0	2	0	0	0	0	0	0	0	0	0	0	0	0	0	0	0	0	0	
69	212-11	Grundschule Meivverode	791	226	0	1.017	516	651	2	513	139	92	139	30	26	30	1	8	0	16	4	1	1	2	0	0	0	0	0	0	0	0	0	0	0	0	0	0	0	0	0	
70	212-12	Grundschule Meivverode	811	126	0	937	424	523	0	423	80	115	100	44	20	15	4	7	1	17	5	3	0	3	0	0	0	0	0	0	0	0	0	0	0	0	0	0	0	0	0	0
71	212-13	Grundschule Meivverode	878	119	0	997	491	555	6	487	113	112	96	56	19	24	6	6	1	15	6	1	0	0	0	0	0	0	0	0	0	0	0	0	0	0	0	0	0	0	0	0
72	213-01	Internationale Schule BS-WOB	191	87	0	278	119	623	0	118	30	30	33	8	3	2	1	1	0	5	0	2	0	1	0	0	0	0	0	0	0	0	0	0	0	0	0	0	0	0	0	

- Wahlbezirke

Tab. 4 Endergebnis Europawahl 2019

Lfd. Nr.	Wahlbezirk	Wahllokal	Wahlberechtigte										Wähler/innen		Abgegebene Stimmen										D39	D40									
			It. Wählerverz.		§ 24 EUWO Selbst. Wahl-schein	insgesamt A1+A2+A3	insgesamt B	där- unter mit Wahl-schein	Stimmen		D21	BIG	BGE	D23	D24	DIEM25	D26	Die Grauen	D27	D28	D29	D30	DIE FRAUEN	Graue Panther			LKR	MENSCHLICHE WELT	NL	ÖkoInX	Die Humanisten	D37	PARTEI FÜR DIE TIERE	Gesundheitsfor-schung	Volt
			A 1	A 2					A 3	A																									
49	132-02	Wilhelm-Gymnasium, Außenstelle	876	228	0	1.104	545	5	540	1	2	0	0	0	0	0	0	0	1	1	0	1	2	2	0	0	1	3	2	0	17				
50	132-03	Begegnungsstätte Caritas	1.012	235	0	1.247	607	2	606	1	1	0	0	0	0	0	0	0	0	0	0	1	1	0	0	0	1	1	0	0	3				
51	132-04	Begegnungsstätte Caritas	739	192	0	931	501	2	500	0	0	1	0	0	0	0	0	0	0	0	0	1	2	0	0	0	0	0	0	0	8				
52	132-05	Altenpflegeheim St. Hedwig	779	247	0	1.026	479	5	476	0	2	0	0	0	0	0	0	0	0	0	0	0	0	0	0	0	0	0	0	0	11				
53	132-11	Internationale Schule BS-WOB	565	100	0	665	253	1	252	0	4	0	0	0	0	0	0	0	0	0	0	1	0	0	0	0	0	0	0	0	23				
54	132-12	Internationale Schule BS-WOB	554	127	0	681	300	0	299	0	1	1	0	0	0	0	0	0	0	0	0	0	0	0	0	0	0	0	0	0	4				
55	132-21	LBZ für Hörgeschädigte	581	212	0	793	391	1	390	0	1	0	0	0	0	0	0	0	0	0	0	0	1	2	0	0	0	0	0	0	6				
56	132-31	Hans-Wurtz-Schule	924	71	0	995	317	1	310	0	7	0	0	0	0	0	0	0	0	0	0	0	0	0	0	0	0	0	0	0	4				
57	132-32	Hans-Wurtz-Schule	943	96	1	1.040	423	0	420	0	4	1	0	0	0	0	0	0	0	0	0	1	1	0	0	0	1	2	1	0	10				
58	211-01	Grundschule Stöckheim	933	274	0	1.207	601	0	598	0	2	0	0	0	0	0	0	0	0	0	0	0	0	0	0	0	0	0	0	0	8				
59	211-02	Grundschule Stöckheim	979	227	0	1.206	661	1	659	0	0	0	0	0	0	0	0	0	0	0	0	0	0	0	0	0	0	0	0	0	1				
60	211-03	Grundschule Stöckheim	1.049	243	0	1.292	704	2	702	0	0	0	0	0	0	0	0	0	0	0	0	0	0	0	0	0	0	0	0	0	5				
61	211-04	Grundschule Stöckheim	988	323	0	1.311	725	4	721	0	0	0	0	0	0	0	0	0	0	0	0	0	0	0	0	0	0	0	0	0	7				
62	211-11	Kirchl. Gemeindez. Leiferde	1.236	261	0	1.497	790	2	785	0	1	1	0	0	0	0	0	0	0	0	0	0	0	0	0	0	0	0	0	0	1,0				
63	212-01	Grundschule Heidberg	880	155	0	1.035	479	1	477	0	0	0	0	0	0	0	0	0	0	0	0	0	0	0	0	0	0	0	0	0	0,1				
64	212-02	Grundschule Heidberg	961	112	0	1.073	493	0	488	0	0	0	0	0	0	0	0	0	0	0	0	0	0	0	0	0	0	0	0	0	0,1				
65	212-03	Grundschule Heidberg	775	178	0	953	389	0	385	2	0	0	0	0	0	0	0	0	0	0	0	0	0	0	0	0	0	0	0	0	0,1				
66	212-04	Grundschule Heidberg	746	153	0	899	398	0	395	0	0	0	0	0	0	0	0	0	0	0	0	0	0	0	0	0	0	0	0	0	0,1				
67	212-05	Grundschule Heidberg	960	180	0	1.140	427	2	422	0	0	0	0	0	0	0	0	0	0	0	0	0	0	0	0	0	0	0	0	0	0,1				
68	212-06	Grundschule Heidberg	1.016	151	0	1.167	516	0	513	1	2	0	0	0	0	0	0	0	0	0	0	0	0	0	0	0	0	0	0	0	0,1				
69	212-11	Grundschule Meivverode	791	226	0	1.017	516	2	513	0	0	0	0	0	0	0	0	0	0	0	0	0	0	0	0	0	0	0	0	0	0,1				
70	212-12	Grundschule Meivverode	811	126	0	937	424	0	423	0	0	0	0	0	0	0	0	0	0	0	0	0	0	0	0	0	0	0	0	0	0,1				
71	212-13	Grundschule Meivverode	878	119	0	997	491	6	487	0	7	1	0	0	0	0	0	0	0	0	0	0	0	0	0	0	0	0	0	0	0,1				
72	213-01	Internationale Schule BS-WOB	191	87	0	278	119	0	118	0	0	0	0	0	0	0	0	0	0	0	0	0	0	0	0	0	0	0	0	0	0,1				

- Wahlbezirke

Tab. 4 Endergebnis Europawahl 2019

Lfd. Nr.	Wahlbezirk	Wahllokal	Wahlberechtigte				Wähler/innen		Abgegebene Stimmen																																
			lt. Wählerverz.		§ 24 Sperr- Abs. 2 EUWO mit "w" Wahl- schein	insge- samt A1+A2 +A3	insge- samt A1+A2 +A3	B	A	Stimmen		D	D 1	D 2	D 3	D 4	D 5	D 6	D 7	D 8	D 9	D 10	D 11	D 12	D 13	D 14	D 15	D 16	D 17	D 18	D 19	D 20									
			ohne Sperr- vermerk "w" Wahl- schein	mit Sperr- vermerk "w" Wahl- schein						ungültig	gültig																														
73	213-11	Grundschule Rautheim	1.123	187	0	1.310	643	0	3	640	122	138	147	83	33	32	3	20	2	21	10	1	0	0	2	0	0	0	0	0	0	0	0	0	0	0	0	0			
74	213-12	Grundschule Rautheim	1.180	230	0	1.410	743	3	2	741	162	156	224	57	27	32	5	13	0	33	2	2	0	0	4	0	0	0	0	0	0	0	0	0	0	0	0	0			
75	213-21	Grundschule Lindenbergstiedlung	897	112	0	1.009	466	0	10	456	85	100	102	47	20	30	13	1	3	14	4	4	2	7	3	0	0	0	0	0	0	0	0	0	0	0	0	0	0		
76	213-22	Grundschule Lindenbergstiedlung	789	175	0	964	509	2	3	506	122	82	147	31	23	23	7	14	0	14	8	3	0	2	0	0	2	0	0	0	0	0	0	0	0	0	0	0	0		
77	213-31	Grundschule Mascheroder Holz	991	225	0	1.216	646	0	3	643	129	162	291	52	24	42	5	7	0	15	4	8	2	5	0	2	0	0	0	0	0	0	0	0	0	0	0	0	0	0	
78	213-32	Grundschule Mascheroder Holz	825	186	0	1.011	546	0	6	540	105	122	153	52	18	20	9	6	0	20	2	5	0	4	0	0	0	0	0	0	0	0	0	0	0	0	0	0	0	0	
79	213-41	Kirchengemeinde Mascherode	765	202	0	967	500	0	0	500	193	117	34	9	30	3	7	1	11	1	2	0	2	0	3	0	0	0	0	0	0	0	0	0	0	0	0	0	0	0	
80	213-42	Bürgerhaus Mascherode	771	240	0	1.011	564	0	1	563	171	117	142	27	10	36	8	12	1	13	1	2	0	2	0	0	0	0	0	0	0	0	0	0	0	0	0	0	0	0	
81	213-43	Bürgerhaus Mascherode	836	268	0	1.104	587	0	2	585	192	107	156	36	13	33	9	11	1	6	4	1	0	1	0	0	0	0	0	0	0	0	0	0	0	0	0	0	0	0	0
82	221-01	Wilhelm-Bracke-Gesamtschule	1.107	197	0	1.304	471	0	4	467	129	108	93	42	27	21	3	2	1	13	4	2	2	0	0	0	0	0	0	0	0	0	0	0	0	0	0	0	0	0	0
83	221-02	Wilhelm-Bracke-Gesamtschule	1.006	59	0	1.065	295	0	6	289	80	77	36	42	8	9	6	4	1	4	3	4	0	1	0	0	0	0	0	0	0	0	0	0	0	0	0	0	0	0	
84	221-03	Wilhelm-Bracke-Gesamtschule	1.055	155	0	1.210	288	0	3	285	59	78	31	45	19	7	9	7	0	3	5	1	0	0	0	0	0	0	0	0	0	0	0	0	0	0	0	0	0	0	
85	221-04	Wilhelm-Bracke-Gesamtschule	975	213	0	1.188	471	0	2	469	149	133	71	52	16	20	0	1	0	5	2	1	0	0	0	0	0	0	0	0	0	0	0	0	0	0	0	0	0	0	
86	221-05	Wilhelm-Bracke-Gesamtschule	970	177	0	1.147	533	0	4	529	191	123	84	63	20	14	2	6	0	6	2	2	0	0	0	0	0	0	0	0	0	0	0	0	0	0	0	0	0	0	
87	221-11	Grundschule Ilmenaustraße	975	92	0	1.067	286	0	4	282	62	73	34	50	18	11	5	5	0	7	2	4	1	0	0	0	0	0	0	0	0	0	0	0	0	0	0	0	0	0	
88	221-12	Grundschule Ilmenaustraße	1.175	111	0	1.286	363	0	6	357	92	83	60	36	28	16	3	5	0	13	3	1	0	1	0	0	0	0	0	0	0	0	0	0	0	0	0	0	0	0	
89	221-13	Grundschule Ilmenaustraße	1.135	145	0	1.280	492	0	2	490	109	129	70	79	21	29	4	7	1	14	2	2	0	2	0	0	0	0	0	0	0	0	0	0	0	0	0	0	0	0	
90	221-14	Grundschule Ilmenaustraße	1.031	181	0	1.212	462	0	1	461	125	114	82	66	16	19	4	3	1	7	2	6	1	0	1	0	0	0	0	0	0	0	0	0	0	0	0	0	0	0	
91	221-15	Grundschule Altmühlstraße	1.034	84	0	1.118	367	0	2	365	71	93	55	73	16	9	5	7	2	8	2	3	0	0	0	0	0	0	0	0	0	0	0	0	0	0	0	0	0	0	
92	221-16	Grundschule Altmühlstraße	983	101	0	1.084	329	0	4	325	67	83	73	38	24	9	4	3	0	4	2	1	2	1	0	0	0	0	0	0	0	0	0	0	0	0	0	0	0	0	
93	221-21	Realschule LebenLernen	1.057	91	0	1.148	229	0	5	237	44	55	38	44	13	5	4	5	3	12	0	0	2	0	0	0	0	0	0	0	0	0	0	0	0	0	0	0	0	0	
94	221-22	Realschule LebenLernen	804	101	0	905	257	0	1	256	64	73	35	36	13	10	2	4	0	4	2	2	0	0	0	0	0	0	0	0	0	0	0	0	0	0	0	0	0	0	
95	221-23	Realschule LebenLernen	999	79	0	1.078	285	0	8	277	56	72	42	41	13	10	3	7	1	12	1	3	0	1	0	0	0	0	0	0	0	0	0	0	0	0	0	0	0	0	
96	222-01	Grundschule Timmerfah	748	112	0	860	435	0	5	430	99	121	90	36	19	30	4	2	1	11	6	1	0	0	0	0	0	0	0	0	0	0	0	0	0	0	0	0	0	0	

- Wahlbezirke

Tab. 4 Endergebnis Europawahl 2019

Lfd. Nr.	Wahlbezirk	Wahllokal	Wahlberechtigte					Wähler/innen		Abgegebene Stimmen																										
			lt. Wählerverz.		§ 24 EUWO Selbst. Wahl-schein	insgesamt A1+A2+A3	insgesamt B	där- unter mit Wahl-schein	Stimmen		D21	BIG	D22	D23	D24	D25	D26	D27	D28	D29	D30	D31	D32	D33	D34	D35	D36	D37	D38	D39	D40					
			ohne Sperr-vermerk "W"	mit Sperr-vermerk "W"					ungültig	gültig																						Bündnis C				
73	213-11	Grundschule Rautheim	1.123	187	0	1.310	643	0	3	640	0	0	1	0	0	0	1	0	2	1	4	0	0	1	1	0	4	4	2	4						
74	213-12	Grundschule Rautheim	1.180	230	0	1.410	743	3	2	741	2	6	1	0	3	0	1	0	1	0	0	0	1	0	0	0	0	6	0,6	0,3	0,6					
75	213-21	Grundschule Lindenbergiedlung	897	112	0	1.009	466	0	10	456	0	0	0	0	0	0	0	0	0	0	0	0	0	0	0	0	2	0	0	0						
76	213-22	Grundschule Lindenbergiedlung	789	175	0	964	509	2	3	506	0	8	1	0	4	0	1	0	1	0	0	0	0	0	1	0	0	1	1	1	1					
77	213-31	Grundschule Mascheroder Holz	991	225	0	1.216	646	0	3	643	0	1	0	0	0	0	0	0	0	0	0	0	0	0	0	0	0	0	0	0	0					
78	213-32	Grundschule Mascheroder Holz	825	186	0	1.011	546	0	6	540	3	0	0	0	2	0	4	0	0	0	0	0	0	0	0	0	0	1	0	0	0					
79	213-41	Kirchengemeinde Mascherode	765	202	0	967	500	0	0	500	0	0	0	0	0	0	0	0	0	0	0	0	0	0	0	0	0	0	0	0	0					
80	213-42	Bürgerhaus Mascherode	771	240	0	1.011	564	0	1	563	1	1	0	0	3	0	0	0	0	0	0	0	0	0	0	0	0	0	0	0	0	0				
81	213-43	Bürgerhaus Mascherode	836	268	0	1.104	587	0	2	585	1	0	0	0	3	0	1	0	0	0	0	0	0	0	0	0	0	0	0	0	0	0				
82	221-01	Wilhelm-Bracke-Gesamtschule	1.107	197	0	1.304	471	0	4	467	0	3	0	0	0	0	1	0	0	0	0	0	0	0	0	0	0	0	0	0	0	0				
83	221-02	Wilhelm-Bracke-Gesamtschule	1.006	59	0	1.065	295	0	6	289	0	3	0	0	3	0	1	0	0	0	0	0	0	0	0	0	0	0	0	0	0	0				
84	221-03	Wilhelm-Bracke-Gesamtschule	1.055	155	0	1.210	288	0	3	285	0	10	0	0	0	0	0	0	0	0	0	0	0	0	0	0	0	0	0	0	0	0	0			
85	221-04	Wilhelm-Bracke-Gesamtschule	975	213	0	1.188	471	0	2	469	0	4	0	0	2	0	0	0	0	0	0	0	0	0	0	0	0	0	0	0	0	0	0			
86	221-05	Wilhelm-Bracke-Gesamtschule	970	177	0	1.147	483	0	4	99,6	0,0	0,9	0,0	0,0	0,4	0,0	0,0	0,0	0,0	0,0	0,0	0,0	0,0	0,0	0,0	0,0	0,0	0,0	0,0	0,0	0,0	0,0	0,0			
87	221-11	Grundschule Ilmenaustraße	975	92	0	1.067	533	0	4	529	0	0	0	0	0	0	2	0	0	0	0	0	0	0	0	0	0	0	0	0	0	0	0			
88	221-12	Grundschule Ilmenaustraße	1.175	111	0	1.286	286	0	6	357	2	2	2	1	1	0	1	0	0	0	0	0	0	0	0	0	0	0	0	0	0	0	0	0		
89	221-13	Grundschule Ilmenaustraße	1.135	145	0	1.280	492	0	2	490	1	1	0	0	0	0	2	0	0	0	0	0	0	0	0	0	0	0	0	0	0	0	0	0		
90	221-14	Grundschule Ilmenaustraße	1.031	181	0	1.212	462	0	1	461	0	1	0	0	0	0	1	0	0	0	0	0	0	0	0	0	0	0	0	0	0	0	0	0		
91	221-15	Grundschule Altmühlstraße	1.034	84	0	1.118	367	0	2	365	1	2	0	0	0	0	1	0	0	0	0	0	0	0	0	0	0	0	0	0	0	0	0	0		
92	221-16	Grundschule Altmühlstraße	983	101	0	1.084	329	0	4	325	0	0	0	0	0	0	0	0	0	0	0	0	0	0	0	0	0	0	0	0	0	0	0	0	0	
93	221-21	Realschule LebenLernen	1.057	91	0	1.148	229	0	5	237	0	0	0	0	0	0	3	0	0	0	0	0	0	0	0	0	0	0	0	0	0	0	0	0	0	
94	221-22	Realschule LebenLernen	804	101	0	905	257	0	1	256	0	0	0	0	0	0	1	0	0	0	0	0	0	0	0	0	0	0	0	0	0	0	0	0	0	0
95	221-23	Realschule LebenLernen	999	79	0	1.078	285	0	8	277	0	2	1	0	0	0	1	0	0	0	0	0	0	0	0	0	0	0	0	0	0	0	0	0	0	0
96	222-01	Grundschule Timmerfah	748	112	0	860	435	0	5	430	0	0	0	0	0	0	0	0	0	0	0	0	0	0	0	0	0	0	0	0	0	0	0	0	0	0

- Wahlbezirke

Lfd. Nr.		Wahlbezirk		Wahllokal		Wahlberechtigte											Wähler/innen		Abgegebene Stimmen																		
						Wahlberechtigte		Wähler/innen		Von den gültigen Stimmen entfallen auf die Wahlvorschläge																											
						Wahlberechtigte		Wähler/innen		Stimmen																											
						lt. Wählerverz.	ohne Sperrvermerk "W" Wahl-schein	mit Sperrvermerk "W" Wahl-schein	§ 24 Abs. 2 EUWO Selbst. Wahl-schein	A	B	C	D	D 1	CDU	SPD	GRÜNE	AD	DIE LINKE	FDP	PIRATEN	Tier-schutz-partei	NPD	Die PARTEI	FAMILIE	FREIE WÄHLER	Volks-abstim-mung	ODP	DKP	BP	MLPD	SGP	TIER-SCHUTZ-her!	Tier-schutz-allianz	D 20		
97	222-02	Grundschule Timmerfah	816	94	0	910	519	63,4	2	0	519	134	118	24	54	20	4	5	1	8	8	3	0	0	0	1	0	0	0	2	0						
98	222-11	Ev. Gemeindehaus Siddien	161	15	0	176	111	66,5	1	4	107	37	27	6	6	3	1	3	0	4	1,5	1,5	0,6	0,0	0,0	0,2	0,0	0,0	0,0	0,4	0,0						
99	222-21	Schützenheim Geleide	758	136	0	894	494	65,2	0	5	489	154	114	100	25	11	23	10	14	1	15	6	3	0	1	0	0	0	1	1							
100	223-01	Gemeinschaftshaus Broitzern	1.088	159	0	1.247	571	52,4	1	9	562	150	124	112	57	21	23	5	7	2	19	10	5	0	3	0	0	0	2	0							
101	223-02	Gemeinschaftshaus Broitzern	1.039	200	0	1.239	639	61,5	0	4	635	180	149	132	81	21	17	5	4	2	12	6	3	0	2	0	0	0	2	0							
102	223-03	Grundschule Broitzern	745	199	0	944	488	65,2	4	3	485	145	109	103	37	13	29	3	7	1	11	6	3	1	5	0	0	0	0	0							
103	223-04	Grundschule Broitzern	961	167	0	1.128	555	57,8	0	2	553	110	112	147	79	28	32	4	1	0	8	2	1	0	2	0	0	0	0	1							
104	224-01	Grund-/Hauptschule Rünigen	979	112	0	1.091	490	50,1	0	6	484	112	93	85	60	31	26	6	17	1	21	7	1	1	1	1	1	0	0	2	0						
105	224-02	Grund-/Hauptschule Rünigen	1.040	136	0	1.176	498	47,9	0	9	489	114	112	91	52	28	25	7	14	1	16	5	6	1	2	0	1	0	0	1	1						
106	310-01	Otto-Benmann-Schule	1.092	252	0	1.344	535	48,8	4	5	530	47	84	159	41	40	26	8	7	2	50	5	4	4	9	0	0	1	0	1	0						
107	310-02	Grundschule Diesterwegstraße	1.521	303	0	1.824	811	53,3	2	7	804	118	147	245	35	53	55	16	12	2	56	6	8	1	6	0	1	0	2	1	1						
108	310-03	Grundschule Diesterwegstraße	826	156	0	982	378	45,8	0	1	377	84	61	112	27	18	12	2	7	0	24	0	2	0	1	0	0	0	0	0	0	0	0				
109	310-11	Otto-Benmann-Schule	891	278	0	1.169	520	52,0	0	6	514	81	69	199	22	33	28	6	5	2	25	1	4	0	4	0	0	0	0	0	2	0	0				
110	310-12	Otto-Benmann-Schule	1.042	239	0	1.281	590	56,6	0	1	589	80	92	206	32	44	19	9	7	1	49	1	1	0	8	1	1	0	0	2	0	0	0				
111	310-13	Grundschule Diesterwegstraße	929	204	0	1.133	442	47,6	0	2	440	53	68	153	32	32	14	5	6	1	40	2	1	0	4	0	0	0	0	0	0	0	1	1			
112	310-14	Grundschule Bürgerstraße	901	241	0	1.142	421	46,6	2	2	419	53	63	149	33	35	19	6	6	0	23	1	4	0	4	0	0	0	0	0	0	1	1	1			
113	310-15	Grundschule Bürgerstraße	1.003	281	0	1.284	614	61,2	0	1	613	63	88	239	35	48	19	7	12	2	42	0	10	0	8	0	0	1	0	0	0	0	1	1			
114	310-16	Seniorenz. Tuckermannstraße	1.105	174	1	1.280	568	51,4	1	6	562	92	122	146	30	48	19	9	11	1	44	1	4	0	2	0	0	0	0	0	0	0	4	3			
115	310-21	Oswald-Berthmann-Schule	1.208	207	0	1.415	658	54,5	0	2	656	146	132	165	58	27	37	10	5	0	32	6	6	0	4	0	0	0	0	0	0	0	6	1	1		
116	310-22	Oswald-Berthmann-Schule	1.141	188	0	1.329	632	55,3	1	6	626	128	118	200	41	47	26	5	3	2	23	3	4	0	6	0	1	0	0	0	2	1	1	1	1		
117	310-31	Grundschule Bürgerstraße	802	322	0	1.124	428	53,4	0	0	428	93	74	124	14	19	26	4	10	2	31	3	1	0	1	0	0	0	0	0	0	0	3	2	0	5	
118	310-32	Hochschule f. Bildende Künste	1.039	214	0	1.253	565	54,4	0	2	563	68	114	169	28	39	20	10	9	0	55	1	1	1	2	0	1	1	1	1	1	1	4	1	4		
119	310-33	Hochschule f. Bildende Künste	877	185	0	1.062	456	52,0	0	2	454	96	77	152	25	23	29	9	8	1	46	1	2	0	3	0	0	0	0	0	0	0	4	1	2	0	0
120	310-34	Hochschule f. Bildende Künste	923	176	0	1.099	424	45,9	0	3	421	57	77	120	38	44	28	4	6	0	27	1	0	1	0	1	0	0	0	0	0	0	0	3	2	0	0

Tab. 4 Endergebnis Europawahl 2019 - Wahlbezirke

Lfd. Nr.	Wahlbezirk	Wahllokal	Wahlberechtigte						Wähler/innen		Abgegebene Stimmen																			
			Wahlberechtigte			Wähler/innen		Stimmen		Von den gültigen Stimmen entfallen auf die Wahlvorschläge																				
			lt. Wählerverz.	mit Sperrvermerk "W"	§ 24 Abs. 2 EUWO Selbst. Wahl-schein	A	B	C	D	D 1	D 2	D 3	D 4	D 5	D 6	D 7	D 8	D 9	D 10	D 11	D 12	D 13	D 14	D 15	D 16	D 17	D 18	D 19	D 20	
121	310-41	Agentur für Arbeit	1.016	149	0	1.165	498	2	3	495	65	24	54	27	9	9	2	31	3	2	0	5	0	0	0	1	0	1	0	
122	310-42	Hauptschule Sophienstraße	1.011	166	0	1.177	489	2	7	99,4	13,1	33,5	10,9	5,5	1,8	1,8	0,4	6,3	0,6	0,4	0,0	1,0	0,0	0,0	0,0	0,2	0,0	0,2	0,0	
123	310-43	Hauptschule Sophienstraße	1.183	322	0	1.505	573	3	1,2	98,8	10,4	32,7	5,8	3,4	2,7	1,2	0,2	9,5	0,2	0,0	0,0	2,0	0,4	0,0	0,0	0,2	0,0	0,5	0,5	
124	310-44	Begegnungsstätte Frankf. Str.	1.013	189	0	1.202	566	1	0,1	98,9	14,0	36,6	4,4	7,8	3,5	1,2	0,3	7,2	0,6	0,3	0,1	1,0	0,0	0,0	0,0	0,0	0,0	0,6	0,1	
125	310-45	Agentur für Arbeit	864	121	0	985	498	2	0,5	99,5	9,6	16,7	8,7	3,4	2,0	1,4	0,0	8,7	0,2	0,2	0,0	0,9	0,0	0,0	0,0	0,0	0,0	0,4	0,2	
126	310-51	Grundschule Gartenstadt	615	137	0	752	416	0	1,3	98,7	6,6	11,9	34,3	6,3	11,2	5,6	1,5	10,7	0,5	0,8	0,0	0,8	0,0	0,0	0,0	0,0	0,0	0,0	0,3	
127	310-52	Grundschule Gartenstadt	633	85	0	718	322	0	0,0	100,0	21,1	20,5	23,3	9,0	4,0	3,7	2,8	5,9	0,6	1,2	0,3	0,9	0,0	0,0	0,0	0,0	0,0	0,3	0,0	
128	321-01	Wichernhaus Kanzlerfeld	674	201	0	875	499	0	0,4	99,6	168	119	111	30	9	34	2	30	6	2	4	0	0	0	0	0	0	0	0	
129	321-02	Wichernhaus Kanzlerfeld	815	221	0	1.036	650	0	0,3	99,7	28,7	25,9	24,4	4,8	2,5	5,9	0,2	0,9	0,0	0,2	0,6	0,0	0,6	0,0	0,5	0,0	0,2	0,0	0,2	
130	321-03	Wichernhaus Kanzlerfeld	1.017	256	0	1.273	756	0	0,1	99,9	31,8	16,4	26,6	7,2	3,2	8,2	0,9	1,7	0,0	0,2	0,5	0,0	0,3	0,0	0,0	0,0	0,0	0,0	0,0	
131	321-11	Grundschule Lehn Dorf	998	165	0	1.163	601	0	0,5	99,5	19,2	19,9	35,1	3,7	6,0	5,7	0,2	15	1	2	0,3	0,0	0,0	0,0	0,0	0,0	0,0	0,0	0,0	
132	321-12	Grundschule Lehn Dorf	1.093	211	0	1.304	615	0	0,3	99,7	20,7	25,8	31,2	5,4	2,9	3,4	0,7	20	2	4	1	1	0	0	0	0	0	0	0,1	
133	321-13	Grundschule Lehn Dorf	873	173	0	1.046	478	0	0,4	99,6	25,6	20,2	23,7	8,4	4,6	3,2	1,1	3,2	0,0	0,6	0,2	0,2	0,2	0,0	0,2	0,0	0,0	0,2	0,2	
134	321-14	Grundschule Lehn Dorf	897	189	0	1.086	477	0	0,4	99,6	18,5	20,0	32,0	8,0	5,9	3,6	0,4	1,3	0,0	0,6	0,2	0,3	0,0	0,0	0,0	0,0	0,0	0,0	0,0	
135	321-15	Grundschule Lehn Dorf	848	169	0	1.017	534	0	0,0	100,0	21,2	24,2	34,1	5,6	3,0	2,8	0,4	1,5	0,0	0,4	0,0	0,7	0,0	0,0	0,0	0,0	0,0	0,0	0,0	
136	321-21	Grundschule Lamme	911	201	0	1.112	603	2	0,3	98,7	25,3	19,8	24,3	9,5	3,7	8,2	0,7	18	0,3	0,3	0,0	1,0	0,0	0,0	0,0	0,0	0,2	0,2	0,2	
137	321-22	Grundschule Lamme	1.144	126	0	1.270	659	0	1,1	98,9	24,5	16,3	26,2	8,6	4,8	7,1	0,6	2,8	1,2	0,5	0,2	0,6	0,0	0,2	0,0	0,0	0,0	0,2	0,3	
138	321-23	Grundschule Lamme	798	100	0	898	443	0	1,1	98,9	22,8	14,2	26,9	12,6	4,1	6,4	1,1	14	0,9	0,7	0,0	0,5	0,0	0,2	0,0	0,0	0,7	0,2	0,2	
139	321-31	Grundschule Völkentrode	1.114	240	0	1.354	738	0	0,5	99,5	29,6	18,9	27,9	6,0	2,6	5,6	1,1	10	1,0	0,8	0,0	0,3	0,0	0,0	0,0	0,1	0,0	0,3	0,1	
140	321-41	Grundschule Watenbüttel	1.003	189	0	1.192	585	0	0,5	99,5	32,6	21,5	21,0	22,9	3,8	6,4	0,5	2,2	0,3	0,5	0,0	0,3	0,0	0,2	0,0	0,0	0,0	0,2	0,2	
141	321-42	Grundschule Watenbüttel	797	139	0	936	499	0	1,0	99,0	14,0	12,9	12,1	27	12	27	2	9	2	0,4	0,4	0,2	0,2	0,0	0,0	0,0	0,0	0,0	0,0	
142	321-51	Pfarramt Öpper	916	217	0	1.133	594	0	0,2	99,8	24,1	16,5	29,2	6,1	5,7	5,9	0,5	1,2	0,2	0,7	0,8	0,2	1,3	0,0	0,0	0,0	0,0	0,0	0,2	
143	322-01	Grundschule Veitenhof	986	149	0	1.135	517	0	0,2	99,8	24,2	24,6	20,7	8,1	3,9	5,8	0,8	2,9	0,8	0,4	0,0	0,5	0,0	0,0	0,0	0,0	0,0	0,2	0,2	
144	322-02	Grundschule Veitenhof	884	232	0	1.116	572	0	0,0	100,0	31,5	18,9	22,2	7,7	2,8	5,8	0,5	1,4	0,2	0,5	0,5	0,2	1,2	0,0	0,0	0,0	0,0	0,0	0,0	0,2

- Wahlbezirke

Tab. 4 Endergebnis Europawahl 2019

Lfd. Nr.	Wahlbezirk	Wahlberechtigte										Wähler/innen		Abgegebene Stimmen																
		lt. Wählerverz.		A 3	A	B	B 1	Stimmen		DIE LINKE	FDP	PIRATEN	Tier- schutz- partei	NPD	Die PARTEI	FAMILIE	FREIE WÄHLER	Volks- abstim- mung	ODP	DKP	BP	MLPD	SGP	TIER- SCHUTZ- her!	Tier- schutz- allianz					
		ohne Sper- vermerk "W"	mit Sper- vermerk "W"					ungültig	gültig																					
Nr.	Nf.	A 1	A 2	A 3	A	B	B 1	C	D	D 1	SPD	GRÜNE	AD	D 4	D 5	D 6	D 7	D 8	D 9	D 10	D 11	D 12	D 13	D 14	D 15	D 16	D 17	D 18	D 19	D 20
145	322-11	1.032	145	0	1.177	496	1	5	491	111	113	92	61	21	22	5	10	0	0	22	3	4	1	0	0	1	2	0	2	1
146	322-12	897	156	0	1.053	392	0	3	389	64	98	81	52	15	18	5	8	0	0	19	3	0	2	0	0	1	0	0	0	2
147	323-01	434	100	0	534	315	1	1	314	103	47	96	10	8	22	1	1	0	0	10	3	0	0	0	0	1	1	0	2	0
148	323-11	1.148	208	0	1.356	741	0	7	734	191	164	172	71	21	44	5	11	0	0	13	9	1	0	2	0	1	1	0	3	0
149	323-21	971	152	0	1.123	645	0	2	546	144	144	107	45	10	41	5	11	0	0	6	8	2	0	3	0	0	0	0	1	0
150	323-22	829	173	0	1.002	564	0	4	437	130	86	96	37	6	17	11	16	0	0	17	3	2	0	2	0	0	0	0	2	0
151	323-23	868	161	0	1.029	532	0	3	465	117	121	85	31	37	17	7	8	0	0	12	4	3	1	1	0	0	0	0	1	1
152	331-01	815	108	0	923	424	0	7	417	89	104	102	22	24	16	6	8	0	0	14	2	0	0	0	0	0	0	0	1	1
153	331-02	846	158	0	1.004	520	2	1	491	121	115	109	44	16	33	3	7	0	0	11	2	5	0	0	1	0	0	0	1	0
154	331-03	803	135	0	938	420	0	6	414	127	100	72	30	17	19	3	11	0	0	6	2	2	0	3	0	0	0	0	0	0
155	331-04	719	71	0	790	254	0	3	251	50	45	46	39	16	19	1	7	0	0	12	2	1	0	2	0	0	0	0	1	0
156	331-11	917	169	0	1.086	353	3	1,2	98,8	19,9	17,9	18,3	15,5	6,4	7,6	0,4	2,8	1,2	1,2	4,8	0,8	0,4	0,0	0,0	0,0	0,0	0,0	0,0	0,4	0,0
157	331-12	761	220	0	981	488	0	0,6	99,4	12,7	17,2	30,5	6,3	3,4	2,1	4	14	1	4	4,2	0,8	2,8	0,2	0,6	0,0	0,0	0,0	0,4	0,4	0,4
158	331-13	724	152	0	876	366	0	1	365	56	99	96	38	17	10	2	8	0	0	14	0	3	0	0	0	0	0	0	1	1
159	331-14	938	180	0	1.118	442	0	2	337	42	78	86	23	17	15	3	12	0	0	23	3	2	0	3	0	0	0	1	1	1
160	331-15	711	129	0	840	471	0	0,2	99,8	12,5	22,0	26,5	9,3	6,6	4,8	0,9	1,6	0,5	6,8	0,7	0,9	0,0	0,4	0,0	0,0	0,0	0,0	0,1	0,1	0,1
161	331-16	777	127	0	904	353	0	4	349	70	70	79	35	20	11	8	6	0	0	21	4	3	0	2	0	0	0	0	3	0
162	331-21	1.007	301	0	1.308	501	3	1	707	71	99	285	34	44	32	6	13	0	0	52	3	4	0	8	1	0	0	0	0	0
163	331-22	867	289	0	1.156	575	5	4	497	42	69	185	25	33	27	11	4	0	0	37	0	8	0	9	0	0	0	0	0	0
164	331-23	824	196	0	1.020	576	3	3	473	56	77	186	15	36	22	8	1	0	0	31	0	2	0	4	0	0	0	0	1	0
165	331-24	869	292	0	1.161	566	0	3	563	98	98	210	36	32	25	5	6	0	0	20	0	6	1	0	0	0	0	0	0	0
166	331-25	888	225	0	1.113	602	2	1	601	86	92	222	25	40	18	12	14	0	0	26	0	7	0	11	0	0	1	0	0	0
167	331-26	1.050	314	0	1.364	720	7	0,1	719	88	98	277	46	38	40	9	6	2	51	3	6	0	10	0	0	0	0	0	0	0
168	332-01	908	238	0	1.146	488	0	2	496	99	115	141	46	13	20	6	10	1	14	4	3	1	5	0	0	0	0	0	2	0

Tab. 4 Endergebnis Europawahl 2019 - Wahlbezirke

Lfd. Nr.	Wahlbezirk	Wahllokal	Wahlberechtigte										Wähler/innen		Abgegebene Stimmen																
			It. Wählerverz.		A 3	A	B	B 1	Stimmen gültig	Stimmen ungültig	D 21	BIG	D 23	D 24	DIEM25	D 26	Die Grauen	D 27	D 28	D 29	D 30	D 31	D 32	D 33	D 34	D 35	D 36	D 37	D 38	D 39	D 40
			ohne Sperrmerk "W"	mit Sperrmerk "W"																											
			§ 24 Abs. 2 EUWO Selbst. Wahl-schein		insgesamt		insgesamt		darunter mit Wahlschein		Stimmen		Von den gültigen Stimmen entfallen auf die Wahlvorschläge																		
A 1	A 2	A 3	A	B	B 1	C	D	D 21	D 22	D 23	D 24	D 25	D 26	D 27	D 28	D 29	D 30	D 31	D 32	D 33	D 34	D 35	D 36	D 37	D 38	D 39	D 40				
145	322-11	Grundschule Rühme	1.032	145	0	1.177	496	2	3	0	1	2	0	1	0	2	0	1	1	1	1	1	0	0	0	4	1	0	0		
146	322-12	Grundschule Rühme	897	156	0	1.053	392	3	5	2	0	0	0	0	1	0	0	0	0	0	0	0	1	0	0	1	0	0	6		
147	323-01	Gemeinschaftshaus Harxbüttel	434	100	0	534	315	0	0	0	0	0	0	0	0	0	0	1	0	0	0	0	0	0	0	1	0	2			
148	323-11	Gemeinschaftshaus Thune	1.148	208	0	1.356	741	1	0	0	0	5	0	0	0	0	0	1	2	1	4	0	0	0	0	0	2	1	5		
149	323-21	Lessinggymnasium Wenden	971	152	0	1.123	645	0	0	0	0	0	0	0	0	0	0	0	0	0	0	0	0	0	0	0	2	1	4		
150	323-22	Lessinggymnasium Wenden	829	173	0	1.002	441	0	0	0	0	0	0	0	0	0	0	0	0	0	0	0	0	0	0	0	2	1	4		
151	323-23	Lessinggymnasium Wenden	868	161	0	1.029	468	0	0	0	0	0	0	0	0	0	0	0	0	0	0	0	0	0	0	0	2	1	4		
152	331-01	G.-Schule Am Schwarzen Berge	815	108	0	923	424	0	4	3	0	0	0	0	0	0	0	0	0	0	1	2	0	0	0	0	1	0	10		
153	331-02	G.-Schule Am Schwarzen Berge	846	158	0	1.004	492	1	7	0	0	0	0	0	2	3	0	0	0	0	2	0	0	0	0	1	1	0	5		
154	331-03	G.-Schule Am Schwarzen Berge	803	135	0	938	420	1	5	0	0	0	0	0	0	0	0	0	0	0	0	0	0	0	0	0	2	1	2		
155	331-04	G.-Schule Am Schwarzen Berge	719	71	0	790	254	0	1	0	0	1	0	0	0	0	0	0	0	0	0	0	0	0	0	0	1	0	2		
156	331-11	Nibelungenschule, IGS	917	169	0	1.086	498	0	4	0	2	0	0	0	0	1	0	0	0	0	1	2	0	0	0	0	0	0	0		
157	331-12	Nibelungenschule, IGS	761	220	0	981	366	0	0	0	2	3	0	0	0	0	0	0	0	0	0	0	0	0	0	0	2	1	13		
158	331-13	Nibelungenschule, IGS	724	152	0	876	339	0	4	1	0	0	0	0	0	0	0	0	0	0	0	0	0	0	0	0	0	0	0		
159	331-14	Nibelungenschule, IGS	938	180	0	1.118	442	0	4	0	0	0	0	0	0	0	0	0	0	0	0	0	0	0	0	0	0	0	0		
160	331-15	Grundschule Isoldestraße	711	129	0	840	353	0	3	0	0	0	0	0	0	0	0	0	0	0	0	0	0	0	0	0	2	0	6		
161	331-16	Grundschule Isoldestraße	777	127	0	904	279	0	2	0	0	0	0	0	0	0	0	0	0	0	0	0	0	0	0	0	2	1	0		
162	331-21	Grund-/Hauptschule Pestalozzistr.	1.007	301	0	1.308	708	3	1	1	1	6	1	0	0	0	0	0	0	0	0	0	0	0	0	0	2	3	0		
163	331-22	Grund-/Hauptschule Pestalozzistr.	867	289	0	1.156	501	5	6	0	0	4	0	0	0	0	0	0	0	0	0	0	0	0	0	0	5	0	0		
164	331-23	Haus der Kulturen	824	196	0	1.020	476	3	3	3	1	7	0	0	0	0	0	0	0	0	0	0	0	0	0	0	4	0	0		
165	331-24	Gymnasium Neue Oberschule	869	292	0	1.161	566	0	3	0	0	1	0	0	0	0	0	0	0	0	0	0	0	0	0	0	2	0	1		
166	331-25	Haus der Kulturen	888	225	0	1.113	602	2	1	0	0	10	0	0	0	0	0	0	0	0	0	0	0	0	0	0	4	0	0		
167	331-26	Grundschule Büllenweg	1.050	314	0	1.364	720	7	1	0	0	1	0	0	0	0	0	0	0	0	0	0	0	0	0	0	5	1	0		
168	332-01	Grundschule Schunterau	908	238	0	1.146	488	0	2	0	0	3	0	0	0	0	0	0	0	0	0	0	0	0	0	0	1	1	4		

- Wahlbezirke

Tab. 4 Endergebnis Europawahl 2019

Lfd. Nr.	Wahlbezirk	Wahllokal	Wahlberechtigte										Wähler/innen		Abgegebene Stimmen																
			Wahlberechtigte				Wähler/innen		Von den gültigen Stimmen entfallen auf die Wahlvorschläge																						
			lt. Wählerverz.	A 1	A 2	A 3	A	B	B 1	C	D	D 1	SPD	GRÜNE	AD	DIE LINKE	FDP	PIRATEN	Tier-schutz-partei	NPD	Die PARTEI	FAMILIE	FREIE WÄHLER	Volks-abstim-mung	ODP	DKP	BP	MLPD	SGP	TIER-SCHUTZ-herl	Tier-schutz-allianz
169	332-02	Grundschule Schunteraue	1.090	235	0	1.325	529	1	528	92	104	127	40	41	17	3	14	0	33	5	4	0	4	0	0	0	0	0	0	0	1
170	332-11	Astria-Lindgren-Schule	532	84	0	616	349	0	347	45	86	95	33	31	7	6	9	0	11	4	2	2	1	1	1	0	0	0	0	0	
171	332-12	Astria-Lindgren-Schule	625	120	0	745	401	3	398	56	77	125	32	26	18	8	8	0	23	1	1	0	1	0	1	0	0	0	2	0	
172	Allg. Wahlbezirke gesamt		156.272	34.139	2	190.413	89.746	178	89.263	18.784	17.567	25.715	6.481	4.420	4.441	912	1.359	143	3.662	494	481	69	598	27	27	52	11	235	121		
							57,4		99,5	21,0	19,7	28,8	7,3	5,0	5,0	1,0	1,5	0,2	4,1	0,6	0,5	0,1	0,7	0,0	0,0	0,0	0,1	0,0	0,3	0,1	
173	112-81	Briefwahlbezirk	0	0	0	0	563	563	562	206	117	113	40	19	27	2	5	0	4	6	0	0	5	0	4	0	0	0	1	1	
174	112-82	Briefwahlbezirk	0	0	0	0	1000	619	616	223	127	133	38	17	44	1	6	1	4	1	1	0	2	0	0	0	0	0	0	0	2
175	112-83	Briefwahlbezirk	0	0	0	0	1000	482	481	127	116	123	28	23	15	3	5	1	13	2	2	2	2	1	0	0	0	0	2	0	
176	112-84	Briefwahlbezirk	0	0	0	0	576	576	576	211	111	113	34	22	36	2	6	1	12	3	3	1	4	0	1	0	0	0	0	1	1
177	112-85	Briefwahlbezirk	0	0	0	0	550	550	550	158	108	152	27	20	32	2	7	0	10	1	1	0	8	0	0	0	0	0	0	1	0
178	113-81	Briefwahlbezirk	0	0	0	0	486	486	482	158	115	86	39	20	17	2	9	1	19	6	0	0	0	0	0	0	0	0	0	1	0
179	114-81	Briefwahlbezirk	0	0	0	0	471	471	471	187	76	113	19	8	27	1	4	0	18	3	1	1	2	0	0	0	0	0	0	0	0
180	114-82	Briefwahlbezirk	0	0	0	0	675	675	672	255	141	127	35	15	50	6	4	0	22	0	1	0	1	0	1	0	0	0	0	1	0
181	120-81	Briefwahlbezirk	0	0	0	0	783	783	783	170	131	276	14	39	41	8	9	0	47	3	3	1	11	1	1	0	0	0	0	0	1
182	120-82	Briefwahlbezirk	0	0	0	0	864	864	863	180	160	313	31	30	51	10	8	0	31	1	2	0	7	1	0	1	0	0	0	0	1
183	120-83	Briefwahlbezirk	0	0	0	0	871	871	868	171	150	338	19	34	50	8	7	2	42	2	0	0	0	7	0	0	0	0	0	1	0
184	120-84	Briefwahlbezirk	0	0	0	0	718	718	717	161	146	250	19	24	44	3	9	0	27	2	2	0	3	0	0	0	0	0	0	1	0
185	120-85	Briefwahlbezirk	0	0	0	0	796	796	795	196	159	239	20	35	45	4	13	0	35	0	2	0	7	0	0	0	0	0	0	0	0
186	120-86	Briefwahlbezirk	0	0	0	0	751	751	750	151	164	258	19	44	24	7	4	1	34	2	2	1	3	0	1	0	1	0	2	1	1
187	131-81	Briefwahlbezirk	0	0	0	0	725	725	723	179	128	200	19	36	57	5	10	2	36	1	0	1	7	0	0	0	0	0	0	2	0
188	131-82	Briefwahlbezirk	0	0	0	0	766	766	765	159	129	221	52	32	61	8	16	0	42	2	5	1	3	0	0	0	0	0	1	0	0
189	131-83	Briefwahlbezirk	0	0	0	0	715	715	713	220	118	186	32	30	57	5	4	0	25	1	0	3	3	0	0	0	0	0	0	2	0
190	132-81	Briefwahlbezirk	0	0	0	0	504	504	504	90	92	176	19	34	34	1	6	0	23	0	1	0	3	0	1	0	0	0	1	0	0
							100,0	100,0	100,0	17,9	18,3	34,9	3,8	6,7	6,7	0,2	1,2	0,0	4,6	0,0	0,2	0,0	0,6	0,0	0,0	0,2	0,0	0,0	0,2	0,0	

- Wahlbezirke

Tab. 4 Endergebnis Europawahl 2019

Lfd. Nr.	Wahlbezirk	Wahllokal	Wahlergebnis												Abgegebene Stimmen																										
			Wahlberechtigte						Wähler/innen						Stimmen						Von den gültigen Stimmen entfallen auf die Wahlvorschläge																				
			It. Wählerverz.			insgesamt			Wahlberechtigte		Wähler/innen		insgesamt		Wahlberechtigte		Wähler/innen		ungültig		gültig		Bündnis C						Die Grauen Panther						MENSCHLICHE WELT						
			A1	A2	A3	A	B	B1	A	A3	A	B	B1	A	A3	A	B	B1	C	D	D21	D22	D23	D24	D25	D26	D27	D28	D29	D30	D31	D32	D33	D34	D35	D36	D37	D38	D39	D40	
169	332-02	Grundschule Schunteraue	1.090	235	0	1.325	529 48,5	1	1	528 99,8	10 1,9	2 0,4	0	0	0	0	0,2	1	1	1	2	0	0	6	0	0	0	0	0	0	0	0	0	0	0	0	0	0	0	1	18
170	332-11	Astrid-Lindgren-Schule	532	84	0	616	349 65,6	0	2	347 99,4	1 0,3	0	0	0	0	0	0,6	0	0	0	0	0	8	0	0	0	0	0	0	0	0	0	0	0	0	0	0	0	0	2	
171	332-12	Astrid-Lindgren-Schule	625	120	0	745	401 63,9	3	3	398 99,3	1 0,3	0	0	0	0	0	0,7	0	0	0	0	0	4	1	0	0	0	0	0	0	0	0	0	0	0	0	0	0	0	6	
172	Allg. Wahlbezirke gesamt		156.272	34.139	2.190.413	89.746 57,4	178	483 0,5	89.263 99,5	103 0,1	307 0,3	73 0,1	54 0,1	413 0,5	9	155 0,2	28 0,0	64 0,1	68 0,1	114 0,1	145 0,2	158 0,2	57 0,1	61 0,1	73 0,1	256 0,3	165 0,2	96 0,1	1.265 1,4	18	3,4	0,2	0,2	0,1	0,1	0,1	0,1	0,1	0,1	0,1	0,1
173	112-81	Briefwahlbezirk	0	0	0	0	563 100,0	563	1	562 99,8	2 0,4	0	0	5	0	0	0,2	0	0	0	0	1	3	0	0	0	0	0	0	0	0	0	0	0	0	0	0	0	0	1	
174	112-82	Briefwahlbezirk	0	0	0	0	619 100,0	619	3	616 99,5	2 0,3	0	0	2	0	2	0,3	0	0	0	0	1	2	0	0	0	0	0	0	0	0	0	0	0	0	0	0	0	0	0	3
175	112-83	Briefwahlbezirk	0	0	0	0	482 100,0	482	1	481 99,8	0 0,0	0	0	3	0	0	0,2	0	0	0	0	1	1	3	0	0	0	0	0	0	0	0	0	0	0	0	0	0	0	0	6
176	112-84	Briefwahlbezirk	0	0	0	0	576 100,0	576	0	576 100,0	0 0,0	0	0	2	1	0	0,2	0	0	0	0	0	2	3	0	0	0	0	0	0	0	0	0	0	0	0	0	0	0	0	3
177	112-85	Briefwahlbezirk	0	0	0	0	550 100,0	550	0	550 100,0	0 0,0	0	0	3	0	2	0,4	0	0	0	0	0	1	6	0	0	0	0	0	0	0	0	0	0	0	0	0	0	0	0	9
178	113-81	Briefwahlbezirk	0	0	0	0	486 100,0	486	4	482 99,2	0 0,0	0	0	2	0	0	0,4	2	1	0	0	2	0	2	0	0	0	0	0	0	0	0	0	0	0	0	0	0	0	0	0
179	114-81	Briefwahlbezirk	0	0	0	0	471 100,0	471	0	471 100,0	0 0,0	0	0	1	0	0	0,2	0	0	0	0	0	3	2	1	0	0	0	0	0	0	0	0	0	0	0	0	0	0	0	4
180	114-82	Briefwahlbezirk	0	0	0	0	675 100,0	675	3	672 99,6	0 0,0	1	0	4	0	0	0,1	0	0	0	0	1	0	5	1	0	0	0	0	0	0	0	0	0	0	0	0	0	0	0	1
181	120-81	Briefwahlbezirk	0	0	0	0	783 100,0	783	0	783 100,0	0 0,0	0	0	1	10	0	0,1	0	0	0	0	0	0	10	0	0	0	0	0	0	0	0	0	0	0	0	0	0	0	0	0
182	120-82	Briefwahlbezirk	0	0	0	0	864 100,0	864	1	863 99,9	0 0,0	2	0	7	0	1	0,1	0	0	0	0	3	2	0	2	0	0	0	0	0	0	0	0	0	0	0	0	0	0	0	12
183	120-83	Briefwahlbezirk	0	0	0	0	871 100,0	871	3	868 99,7	2 0,2	0	0	5	0	0	0,1	0	0	0	0	1	0	2	0	0	0	0	0	0	0	0	0	0	0	0	0	0	0	0	16
184	120-84	Briefwahlbezirk	0	0	0	0	718 100,0	718	1	717 99,9	0 0,0	2	0	3	0	1	0,1	0	0	0	0	2	3	0	0	0	0	0	0	0	0	0	0	0	0	0	0	0	0	9	
185	120-85	Briefwahlbezirk	0	0	0	0	796 100,0	796	1	795 99,9	0 0,0	3	1	4	0	3	0,4	1	0	0	0	0	3	0	0	0	0	0	0	0	0	0	0	0	0	0	0	0	0	21	
186	120-86	Briefwahlbezirk	0	0	0	0	751 100,0	751	1	750 99,9	0 0,0	0	1	2	9	0	0,1	0	0	0	0	2	0	1	0	0	0	0	0	0	0	0	0	0	0	0	0	0	11		
187	131-81	Briefwahlbezirk	0	0	0	0	725 100,0	725	2	723 99,7	2 0,3	1	4	1	4	0	0,1	0	0	0	1	1	0	0	0	0	0	0	0	0	0	0	0	0	0	0	0	0	17		
188	131-82	Briefwahlbezirk	0	0	0	0	766 100,0	766	1	765 99,9	0 0,0	0	1	3	0	0	0,1	0	0	0	0	1	0	4	0	0	0	0	0	0	0	0	0	0	0	0	0	0	16		
189	131-83	Briefwahlbezirk	0	0	0	0	715 100,0	715	2	713 99,7	0 0,0	0	0	1	0	0	0,1	0	0	0	0	1	6	0	0	0	0	0	0	0	0	0	0	0	0	0	0	0	13		
190	132-81	Briefwahlbezirk	0	0	0	0	504 100,0	504	0	504 100,0	1 0,2	0	0	0	0	0	0,2	0	0	0	0	2	2	0	0	0	0	0	0	0	0	0	0	0	0	0	0	0	13		

Tab. 4 Endergebnis Europawahl 2019 - Wahlbezirke

Lfd. Nr.	Wahlbezirk	Wahlberechtigte										Wähler/innen		Abgegebene Stimmen																					
		Wahlberechtigte				Wähler/innen		Stimmen		Von den gültigen Stimmen entfallen auf die Wahlvorschläge																									
		ohne Sperrvermerk "W" Wahlschein	A 2	A 3	A	insgesamt	där- unter mit Wahlschein	B	C	D	D 1	CDU	SPD	GRÜNE	AD	DIE LINKE	FDP	PIRATEN	Tier- schutz- partei	NPD	Die PARTEI	FAMILIE	FREIE WÄHLER	Volks- abstim- mung	ODP	DKP	BP	MLPD	SGP	TIER- SCHUTZ- hier!	Tier- schutz- allianz	D 20			
215	321-84 Briefwahlbezirk	0	0	0	0	685	685	2	683	191	139	174	44	32	36	5	8	2	19	3	9	0	2	0	0	0	0	0	0	0	0	0	0		
216	322-81 Briefwahlbezirk	0	0	0	0	650	650	0	650	214	141	111	59	22	42	5	7	1	10	3	1	2	3	0	0	0	0	1	1	1	1	1	1		
217	323-81 Briefwahlbezirk	0	0	0	0	298	298	0	298	88	52	69	34	6	19	2	2	0	4	3	1	0	1	0	0	0	0	0	0	0	0	0	0	0	
218	323-82 Briefwahlbezirk	0	0	0	0	478	478	3	475	141	101	88	34	11	32	2	13	0	18	3	5	3	4	0	0	0	1	0	0	0	0	0	0	0	
219	331-81 Briefwahlbezirk	0	0	0	0	450	450	0	449	145	107	71	35	15	21	3	11	0	20	3	1	2	1	0	0	0	0	0	0	0	0	0	0	0	
220	331-82 Briefwahlbezirk	0	0	0	0	689	689	4	685	141	139	172	31	51	38	5	18	2	40	2	0	1	3	0	0	0	0	0	0	0	0	0	0	0	0
221	331-83 Briefwahlbezirk	0	0	0	0	431	431	2	429	91	74	106	23	17	36	6	7	5	33	0	1	0	5	0	0	0	0	2	0	0	0	0	0	0	
222	331-84 Briefwahlbezirk	0	0	0	0	558	558	0	558	177	96	214	16	23	29	5	5	0	46	3	2	2	9	1	1	0	1	0	0	0	0	0	0	0	
223	331-85 Briefwahlbezirk	0	0	0	0	789	789	0	789	166	118	291	33	38	36	3	10	0	40	6	2	0	8	0	0	0	0	0	0	0	0	0	0	0	0
224	332-81 Briefwahlbezirk	0	0	0	0	640	640	1	639	159	122	165	59	32	23	6	4	0	24	4	4	0	4	0	0	1	1	1	1	1	1	1	1	1	1
225	Briefwahlbezirke gesamt	0	0	0	0	32.449	32.449	90	32.359	8.642	6.642	8.395	1.848	1.344	1.840	247	423	34	1.169	117	117	38	167	6	32	12	7	49	30	0	0	0	0	0	
226	Braunschweig gesamt	156.272	34.139	2	190.413	122.195	64,2	573	121.622	27.475	24.209	34.110	8.329	5.764	6.281	1.159	1.782	177	4.831	611	598	107	765	33	59	64	18	284	151	0,1	0,1	0,1	0,1		

1) Die Berechnung der Wahlbeteiligung in den allgemeinen Wahlbezirken berücksichtigt keine Briefwähler (B/(A1+B1)); die Berechnung der Wahlbeteiligung in Braunschweig gesamt drückt den Anteil der Wähler/innen (B) in Bezug auf alle Wahlberechtigten (A) aus [B/A].

Tab. 4 Endergebnis Europawahl 2019 - Wahlbezirke

		Abgegebene Stimmen																																			
Lfd. Nr.	Wahlbezirk	Wahlberechtigte				Wähler/innen		Stimmen		Von den gültigen Stimmen entfallen auf die Wahlvorschläge																											
		lt. Wählerverz.		§ 24 EUWO		insgesamt	där- unter mit Wahl- schein	ungültig	gültig	Bündnis C	BIG	BGE	D 23	D 24	D 25	D 26	D 27	D 28	D 29	D 30	D 31	D 32	D 33	D 34	D 35	D 36	D 37	D 38	D 39	D 40							
		ohne Sperr- vermerk "W"	mit Sperr- vermerk "W"	A 1	A 2																										A 3	A	B	B 1	C	D	D 21
215	321-84 Briefwahlbezirk	0	0	0	0	685	685	2	683	0	0	0	0	3	1	0	0	0	0	0	0	1	1	4	0	0	0	1	2	0	2	0	0				
216	322-81 Briefwahlbezirk	0	0	0	0	650	650	0	650	0	0	0	0	0	1	1	0	0	0	0	1	1	5	4	0	0	0	1	1	0	6	0	0				
217	323-81 Briefwahlbezirk	0	0	0	0	298	298	0	298	0	0	0	0	0	1	0	0	0	0	0	0	1	3	3	0	0	0	0	0	0	3	0	0	0			
218	323-82 Briefwahlbezirk	0	0	0	0	478	478	3	475	0	0	0	0	0	2	1	0	0	0	0	0	1	3	2	1	1	1	0	2	0	0	0	0	3	0		
219	331-81 Briefwahlbezirk	0	0	0	0	450	450	0	449	2	0	0	0	0	1	0	0	0	0	0	0	0	3	1	0	0	0	0	0	0	0	0	0	0	0	3	
220	331-82 Briefwahlbezirk	0	0	0	0	689	689	4	685	2	1	2	4	0	0	0	2	0	0	0	0	1	4	2	0	1	1	1	1	4	2	0	1	2	1	13	0
221	331-83 Briefwahlbezirk	0	0	0	0	431	431	2	429	1	0	1	3	0	0	0	1	0	0	0	0	0	0	0	0	0	0	0	0	0	0	4	3	0	0	6	
222	331-84 Briefwahlbezirk	0	0	0	0	558	558	0	558	0	0	0	3	1	6	0	0	0	0	0	0	0	0	0	0	0	0	0	0	0	0	0	0	0	0	10	0
223	331-85 Briefwahlbezirk	0	0	0	0	789	789	0	789	0	2	0	1	4	4	0	2	0	1	0	0	0	2	1	2	1	1	3	7	0	0	0	0	0	0	11	0
224	332-81 Briefwahlbezirk	0	0	0	0	640	640	1	639	0	0	0	1	5	0	0	1	0	0	0	0	1	0	5	1	0	0	0	3	2	0	0	0	0	6	0	6
225	Briefwahlbezirke gesamt	0	0	0	0	32.449	32.449	38	32.359	0	16	49	29	154	4	35	6	18	25	35	68	118	16	21	26	82	29	35	347	0	35	347	0	35	347		
226	Braunschweig gesamt	156.272	34.139	2	190.413	122.195	32.627	573	121.622	141	323	122	83	567	13	190	34	82	93	149	213	276	73	82	99	338	194	131	1.612	0,5	99,5	1.612	0,5	99,5	1.612		

1) Die Berechnung der Wahlbeteiligung in den allgemeinen Wahlbezirken berücksichtigt keine Briefwähler (B/(A1+B1)); die Berechnung der Wahlbeteiligung in Braunschweig gesamt drückt den Anteil der Wähler/innen (B) in Bezug auf alle Wahlberechtigten (A) aus [B/A].

ANHANG

Tab. 5 Hauptübersicht - Die Braunschweiger Wahlergebnisse seit 1946

Tag der Wahl	Wahlbeteiligung			Gültige Stimmen/ Stimmzettel 1)	Von jeweils 100 gültigen Stimmen entfielen auf							
	Wahlberechtigte	absolut	vH		SPD	CDU	FDP	UWG, GLU GRÜNE ²⁾	DRP, NPD REP ³⁾	DP, BHE, GPD PDS, DIE LINKE ⁴⁾	AFD	Sonstige
	1	2	3		4	5	6	7	8	9	10	11
Oberbürgermeisterwahlen												
09.09.01	193 915	93 725	48,3	92 591	35,6	48,0	6,8	6,6	–	1,9	–	1,2
10.09.06	195 232	96 326	49,3	95 369	26,4	58,0	–	6,9	–	3,3	–	5,5
25.05.14	202 529	100 299	49,5	99 587	46,3	34,4	–	8,0	–	3,7	–	7,6
Oberbürgermeister-Stichwahlen												
23.09.01	193 975	84 559	43,6	83 961	42,6	57,4	–	–	–	–	–	–
15.06.14	202 713	73 165	36,1	72 718	66,5	33,5	–	–	–	–	–	–
Gemeindewahlen												
13.10.46	120 516	87 896	72,9	84 568	50,1	33,6	7,5	0,2	–	–	–	8,6
28.11.48	149 919	88 222	58,8	83 254	45,3	26,0	8,3	–	–	10,2	–	10,2
09.11.52	168 717	127 819	75,8	124 692	43,9	15,9	7,8	5,4	–	21,9	–	5,1
28.10.56	178 982	132 541	74,1	130 040	51,5	22,4	4,7	0,2	2,1	17,2	–	1,9
19.03.61	179 583	129 416	72,1	125 705	49,4	32,7	5,6	–	1,4	9,7	–	1,2
27.09.64	186 713	122 265	65,5	119 359	54,3	34,1	7,2	4,1	–	–	–	0,3
29.09.68	168 884	118 385	70,2	116 982	49,7	33,3	8,9	2,3	4,0	0,8	–	1,0
22.10.72	168 209	130 300	77,5	129 105	55,1	36,0	6,8	0,9	0,5	–	–	0,7
09.06.74	202 746	165 994	81,9	164 050	46,1	42,7	9,9	–	0,4	–	–	0,9
03.10.76	204 279	180 914	88,6	178 087	49,9	41,3	8,0	–	–	–	–	0,8
27.09.81	198 252	138 654	69,9	136 247	40,7	45,9	6,4	6,4	–	–	–	0,5
05.10.86	198 812	135 356	68,0	133 566	42,3	44,8	3,5	7,6	–	–	–	1,8
06.10.91	204 925	126 579	61,8	124 254	40,5	43,7	5,7	8,8	–	–	–	1,3
15.09.96	202 187	117 889	58,3	116 033	37,6	39,8	4,4	11,7	3,0	–	–	3,5
09.09.01	193 880	93 577	48,3	92 217	36,9	41,1	7,6	9,9	1,2	2,6	–	0,7
10.09.06	195 232	96 331	49,3	94 803	29,2	44,5	5,1	9,8	–	4,4	–	7,1
11.09.11	198 423	98 103	49,4	96 776	29,5	38,2	2,1	17,4	–	3,5	–	9,3
11.09.16	202 232	112 500	55,6	111 155	33,0	26,2	4,5	12,0	–	4,6	8,9	10,8
Stadtbezirksratswahlen ⁵⁾												
27.09.81	196 044	137 896	70,3	134 117	44,9	46,9	7,2	–	–	–	–	1,0
05.10.86	196 803	134 585	68,4	132 365	44,4	45,3	3,8	6,1	–	–	–	0,4
06.10.91	203 361	125 977	61,9	123 307	41,8	44,1	5,4	8,4	–	–	–	0,3
15.09.96	200 086	117 271	58,6	114 599	41,2	41,0	4,8	11,5	–	–	–	1,5
09.09.01	192 035	93 318	48,6	91 721	40,3	41,7	7,1	9,2	0,2	1,2	–	0,3
10.09.06	193 206	95 798	49,6	93 874	33,7	45,1	4,8	11,0	–	3,9	–	1,5
11.09.11	196 435	97 672	49,7	96 022	32,6	37,7	2,0	18,3	–	3,7	–	5,7
11.09.16	200 434	112 038	55,9	109 257	36,3	29,2	4,6	13,7	–	4,9	–	11,3
Landtagswahlen ⁶⁾												
20.04.47	132 406	84 959	64,2	81 847	47,2	25,2	7,3	–	–	7,8	–	12,5
06.05.51	167 955	121 995	72,6	120 289	46,4	19,5	10,2	–	2,7	8,0	–	13,2
24.04.55	173 213	136 256	78,7	134 638	43,9	28,8	6,4	–	1,6	16,1	–	3,2
19.04.59	180 868	138 417	76,5	137 006	49,5	32,7	4,9	–	1,9	10,5	–	0,5
19.05.63	179 207	134 884	75,3	133 941	51,8	37,4	6,6	–	1,0	1,7	–	1,5
04.06.67	171 700	120 210	70,0	119 281	48,4	36,9	7,7	0,3	4,9	–	–	1,8
14.06.70	177 365	131 302	74,0	130 699	53,8	37,2	5,9	–	2,1	–	–	1,0
09.06.74	203 062	166 294	81,9	165 275	46,8	42,7	9,5	–	0,4	–	–	0,6
04.06.78	202 261	152 026	75,2	151 333	45,9	43,8	4,5	4,8	0,3	–	–	0,7
21.03.82	198 684	149 636	75,3	148 782	40,0	46,9	5,7	7,0	–	–	–	0,4
15.06.86	199 440	149 972	75,2	149 165	42,9	43,6	5,2	7,8	–	–	–	0,5
13.05.90	205 938	150 427	73,0	149 196	45,0	40,2	6,3	6,3	0,1	–	–	2,0
13.03.94	202 740	146 884	72,4	145 251	44,2	35,0	4,1	9,1	3,7	–	–	4,1
01.03.98	193 190	140 874	72,9	139 528	49,3	31,2	5,2	9,5	3,4	–	–	1,4
02.02.03	186 995	125 193	66,9	124 007	37,7	39,6	9,9	10,2	0,5	1,0	–	1,2
27.01.08	187 773	107 471	57,2	106 089	31,2	36,9	8,1	11,0	1,2	9,5	–	2,1
20.01.13	192 582	115 397	59,9	114 222	33,7	29,7	8,3	18,6	0,7	4,2	–	4,8
15.10.17	190 754	121 487	63,7	120 937	37,6	26,3	7,9	11,9	–	6,7	6,0	3,6
Bundestagswahlen ⁷⁾												
14.08.49	159 954	117 971	73,8	116 133	39,9	16,9	5,5	–	12,3	17,7	–	7,7
06.09.53	168 116	145 531	86,6	142 180	36,7	38,6	4,0	–	1,4	16,7	–	2,6
15.09.57	180 558	158 109	87,6	154 546	39,5	40,7	6,7	–	1,5	11,1	–	0,5
17.09.61	180 049	158 807	88,2	154 021	44,4	36,7	13,4	–	0,8	2,1	–	2,6
19.09.65	176 060	151 734	86,2	148 838	45,6	39,1	12,3	–	1,3	–	–	1,7
28.09.69	167 360	144 172	86,1	142 221	51,6	37,3	6,8	–	3,1	0,1	–	1,1
19.11.72	169 972	154 416	90,8	153 589	53,5	35,5	10,3	–	0,3	–	–	0,4
03.10.76	205 146	182 349	88,9	180 225	49,8	40,1	9,3	–	0,2	–	–	0,6
05.10.80	200 255	175 666	87,7	174 690	49,7	35,7	12,6	1,6	0,1	–	–	0,3
06.03.83	199 674	175 291	87,8	174 235	43,8	43,5	6,3	6,0	0,2	–	–	0,2
25.01.87	201 901	168 874	83,6	167 896	41,9	40,4	8,5	8,5	0,4	–	–	0,3
02.12.90	207 201	164 350	79,3	163 320	38,2	42,7	10,7	5,4	0,2	1,0	–	1,8
16.10.94	201 833	164 334	81,4	163 141	39,6	39,8	7,6	9,0	1,2	1,5	–	1,2
27.09.98	192 242	159 441	82,9	157 772	50,1	30,4	6,7	8,2	1,0	1,3	–	2,3
22.09.02	188 217	150 095	79,7	148 899	49,7	29,8	6,9	10,0	0,4	1,6	–	1,6
28.09.05	187 823	147 350	78,5	145 397	44,5	28,9	8,5	9,9	1,2	5,6	–	1,4
27.09.09	189 975	139 948	73,7	138 413	28,7	29,0	11,4	14,3	1,0	9,9	–	5,6
22.09.13	193 799	143 752	74,2	142 285	34,0	33,6	4,4	12,4	0,7	6,7	3,6	4,7
24.09.17	192 041	147 712	76,9	146 657	26,4	29,0	10,0	11,8	0,2	9,3	8,4	5,0
Europawahlen												
10.06.79	200 758	137 657	68,6	136 957	48,1	41,3	6,0	3,9	–	–	–	0,7
17.06.84	199 789	116 330	58,2	115 208	42,6	40,9	4,6	8,5	0,8	–	–	2,6
18.06.89	204 539	126 846	62,0	125 921	41,9	33,3	5,8	10,4	–	–	–	8,6
12.06.94	203 078	108 591	53,5	107 591	38,3	37,6	4,2	12,5	2,3	1,2	–	3,9
13.06.99	190 906	85 608	44,8	84 992	39,4	43,2	3,2	8,4	1,3	2,1	–	2,4
13.06.04	187 660	78 326	41,7	77 391	30,0	37,5	6,6	16,2	1,1	2,9	–	5,9
07.06.09	189 825	80 134	42,2	79 336	26,9	32,9	9,4	16,8	0,7	5,3	–	7,8
25.05.14	194 345	99 682	51,3	98 632	33,5	31,2	2,8	14,8	0,4	5,4	5,6	6,3
26.05.19	190 413	122 195	64,2	121 622	19,9	22,6	5,2	28,0	0,1	4,7	6,8	12,8

1) Bei den Gemeindewahlen von 1946 bis 1956 und den Rats- und den Stadtbezirksratswahlen seit 1981 hat der Wähler je Stimmzettel bis zu drei Stimmen. Zur Herstellung einer Vergleichbarkeit wird bei diesen Wahlen die Anzahl der gültigen Stimmzettel angegeben. - 2) von 1956 bis 1968 UWG, 1978 GLU, ab 1979 GRÜNE. - 3) bis 1963 DRP, ab 1965 NPD, ab 1994 REP, ab 2005 NPD - 4) ab 1990 PDS, ab 2005 DIE LINKE. - 5) Wahlen zu den 19 (bis 1991 22, bis 2001 21, bis 2011 20) 1981 neu geschaffenen Stadtbezirksräten. - 6) ab 1990 Zweitstimmen. - 7) ab 1953 Zweitstimmen.

Erläuterung zu Tabelle Hauptübersicht

Oberbürgermeisterwahlen

2001 Sp.12: Einzelwahlvorschlag Scherer
2006 Sp.12: BIBS
2014 Sp.12: BIBS, PIRATEN

Gemeindewahlen

1946 Sp.8: Unabhängige; Sp.12: KPD

1948 Sp.10: DP; Sp.12: KPD, RSF, DZP
1952 Sp.10: DP, BHE; Sp.10: Parteilose; Sp.12: KPD, FSU, DZP, BHD
1956 Sp.10: DP, GB/BHE; Sp.12: HuM, FSU, Z
1961 Sp.10: BHE, DP; Sp.12: BdD, DG, BbF
1964 Sp.12: DG
1968 Sp.10: BHE; Sp.12: APO
1972 Sp.8: FWB; Sp.12: DKP
1974 Sp.12: KP
1976 Sp.12: DKP, KBW
1981 Sp.12: DKP u. ein Einzelbewerber
1986 Sp.12: DKP, U.W.G.
1991 Sp.12: Linke Liste, ödp
1996 Sp.12: Linke Liste, GRAUE, NATURGESETZ, FÜR BS
2001 Sp.12: Deutschland, RECHTS, BfB
2006 Sp.12: BIBS, Einzelwahlvorschlag Buhlke
2011 Sp.12: BIBS, PIRATEN, RRP
2016 Sp.12: BIBS, PIRATEN, Die PARTEI

Stadtbezirksratswahlen

1981 Sp.12: UBG, UWG, zwei Einzelbewerber
1986 Sp.12: DKP, UBG, UWG 412, Einzelbewerber Brettschneider
1991 Sp.12: UWG 412
1996 Sp.12: Linke Liste, GRAUE, NATURGESETZ, Einzelbewerber Preen, UWG412
2001 Sp.12: BfB, PDS, Einzelwahlvorschlag Köster
2006 Sp.12: BIBS, FWHM, Einzelwahlvorschläge Buhlke und Weinhold
2011 Sp.12: BIBS, PIRATEN, SONSTIGE
2016 Sp.12: BIBS, PIRATEN, Die PARTEI, FWHM, EWV Kröckel

Landtagswahlen

1947 Sp.8: NLP; Sp.12: KPD, Zentrum
1951 Sp.6: CDU/DP = Niederdeutsche Union; Sp.10: BHE; Sp.12: SRP, KPD, Z, DSP, RP
1955 Sp.10: DP, BHE; Sp.12: KPD, Z, BdD, DHP, LP
1959 Sp.10: DP, BHE; Sp.12: BdD, DG
1963 Sp.10: GDP; Sp.12: DFU, DG
1967 Sp.12: DFU, EFP, FSU
1970 Sp.12: DKP
1974 Sp.12: DKP
1978 Sp.12: DKP, KBW, AUD
1982 Sp.12: DKP, BWK
1986 Sp.12: DKP, Patrioten und Einzelbewerber

1990 Sp.12: DDD, CM, DRD, DS, DP, Familie, ÖKO UNION, REP, Die Unabhängigen, EVP, Neues Bewußtsein, ödp, PBC, Patrioten
1994 Sp.12: Die Unabhängigen, GRAUE, LLN, MITTE, NATURGESETZ, NEUE STATT PARTEI, NPD, ödp, ÖKO-UNION, PBC, STATT Partei, UWN
1998 Sp.12: DKP, DIE FRAUEN, ödp, PBC, STATT Partei
2003 Sp.12: GRAUE, ödp, PBC, Schill
2008 Sp.12: Die Friesen, GRAUE, FAMILIE, FW, Die Tierschutzpartei, ödp, PBC
2013 Sp.12: PIRATEN, FREIE WÄHLER, DIE FREIHEIT Niedersachsen, PBC, Bündnis 21/RRP

Bundestagswahlen

1949 Sp.10: DP; Sp.12: KPD, RSF, DZP
1953 Sp.10: DP, BHE; Sp.12: KPD, GVP
1957 Sp.10: DP, GB/BHE; Sp.12: BdD, DG, Deutscher Mittelstand, FU/Zentrum
1961 Sp.10: GDP; Sp.12: DFU, DG
1965 Sp.12: DFU, AUD, FSU
1969 Sp.10: GDP; Sp.12: ADF, EP, FSU
1972 Sp.12: DKP, EFP
1976 Sp.12: DKP, KBW, KPD, EAP
1980 Sp.12: DKP, EAP, KBW, Volksfront
1983 Sp.12: BWK, DKP, EAP
1986 Sp.12: Mündige Bürger, NPD, ÖPD, Patrioten
1990 Sp.12: CM, ÖKO UNION, DIE GRAUEN, REP, ödp
1994 Sp.12: Bürg.Solidarität, GRAUE, NATURGESETZ, MLPD, Tierschutzpartei, ödp, PBC

1998 Sp.12: APPD, BFB-Die Offensive, CM, DVU, GRAUE, Pro DM, Die Tierschutzpartei, NATURGESETZ, ödp, PBC, PSG
2002 Sp.12: Die Tierschutzpartei, GRAUE, NPD, PBC, ödp, BüSo, Schill
2005 Sp.12: Die Tierschutzpartei, GRAUE, PBC, BüSo, MLPD, Pro DM
2009 Sp.12: Die Tierschutzpartei, MLPD, DVU, ödp, PIRATEN, RRP
2013 Sp.12: PIRATEN, Tierschutzpartei, MLPD, pro Deutschland, REP, FREIE WÄHLER, PBC
2017 Sp.12: PIRATEN, NPD, Tierschutzpartei, FREIE WÄHLER, MLPD, BGE, DiB, DKP, DM, ÖOP, Die PARTEI, V-Partei³

Europawahlen

1979 Sp.12: DKP, EAP, CBV, Zentrum
1984 Sp.12: EAP, EFP, FRAUEN, FRIEDEN
1989 Sp.12: ZENTRUM, ödp, Mündige Bürger, BP, BSA, LIGA, CM, DKP, ÖKO UNION, DVU, REP, FAP, Für das Europa, HP, MLPD, Bewußtsein, Patrioten
1994 Sp.12: ödp, CM, BP, LIGA, Bürg.Solidarität, BSA, APD, Bund freier Bürger, DSU, GRAUE, NATURGESETZ, Die Unregierbaren, NPD, FORUM, PBC, PASS, PDS, Plattform Europa, STATT Partei
1999 Sp.12: NPD, CM, PASS, GRAUE, APD, ödp, PBC, NATURGESETZ, BüSo, ASP, ZENTRUM, DIE FRAUEN, HP, Die Tierschutzpartei
2004 Sp.12: Die Tierschutzpartei, GRAUE, NPD, PBC, DIE FRAUEN, ödp, CM, BüSo, ZENTRUM, Deutschland, Unabhängige Kandidaten, AUFBRUCH, DKP, DP, Familie, PSG
2009 Sp.12: Die Tierschutzpartei, FAMILIE, Volksabstimmung, DIE FRAUEN, PBC, ödp, CM, DKP, AUFBRUCH, PSG, BüSo, 50PLUS, AUF, BP, DVU, DIE GRAUEN, DIE VIOLETTEN, EDE, FBI, FÜR VOLKSSENTSCHEIDE, FW FREIE WÄHLER, Newropeans, PIRATEN, RRP, RENTNER
2014 Sp.12: Tierschutzpartei, PIRATEN, REP, FAMILIE, FREIE WÄHLER, PBC, Volksabstimmung, ÖDP, AUF, CM, DKP, BP, PSG, BüSo, AfD, PRO NRW, MLPD, Die PARTEI

2019 Sp.12: PIRATEN, Tierschutzpartei, Die PARTEI, FAMILIE, FREIE WÄHLER, Volksabstimmung, ÖDP, DKP, BP, MLPD, SGP, TIERSCHUTZ hier!, Tierschutzallianz, Bündnis C, BIG, BGE, DIE DIREKTE!, DiEM25, III. Weg, Die Grauen, DIE RECHTE, DIE VIOLETTEN, LIEBE, DIE FRAUEN, Graue Panther, LKR, MENSCHLICHE WELT, NL, ÖkoLinX, Die Humanisten, PARTEI FÜR DIE TIERE, Gesundheitsforschung, Volt

Parteienverzeichnis

(Verzeichnis der nach 1945 zu den Braunschweiger Wahlen zugelassenen Parteien und Wählergruppen)

ADF	Aktion Demokratischer Fortschritt	EAP	Europäische Arbeiterpartei (1979 und 1984: Europäische Arbeiterpartei im Verband der European Labour Party - ELP)
AfD	Alternative für Deutschland	EDE	Europa - Demokratie - Esperanto
APD	AUTOFAHRER - und BÜRGERINTERESSEN PARTEI DEUTSCHLANDS	EFP	Europäische Föderalistische Partei
APO	Wählergruppe der außerparlamentarischen Opposition	EP	Europa Partei
APPD	Anarchistische Pogo-Partei Deutschlands	FAMILIE	FAMILIEN-PARTEI DEUTSCHLANDS
ASP	Automobile-Steuerzahler-Partei	FAP	Freiheitliche Deutsche Arbeiterpartei
AUD	Akionsgemeinschaft Unabhängiger Deutscher	FBI	Freie Bürger-Initiative
AUF	AUF - Partei für Arbeit, Umwelt und Familie, Christen für Deutschland	FDP	Freie Demokratische Partei (bis 2002: F.D.P.)
AUFBRUCH	Aufbruch für Bürgerrechte, Freiheit und Gesundheit	FORUM	NEUES FORUM
-	Bund freier Bürger	FRAUEN	Frauenpartei
BbF	Block berufstätiger Frauen	FREIE WÄHLER	FREIE WÄHLER NIEDERSACHSEN
BdD	Bund der Deutschen	FRIEDEN	DIE FRIEDENSLISTE
BFB - Die Offensive	BUND FREIER BÜRGER - OFFENSIVE FÜR DEUTSCHLAND Die Freiheitlichen	FSU	Frei Soziale Union
BfB	Bürger für Braunschweig	-	Für das Europa der Arbeitnehmer/innen und der Demokratie
BHD	Bund heimattreuer Deutscher	FÜR BS	Wählergemeinschaft Für Braunschweig
BGE	Bündnis Grundeinkommen	FÜR VOLKSENTSCHEIDE	(Wählergemeinschaft) Gerechtigkeit braucht Bürgerrechte – Wir danken für Ihr Vertrauen!
BHE	Bund der Heimatvertriebenen und Entrechteten (Gesamtdeutscher Block - Gesamtdeutsche Partei)	FVP	Freiheitliche Volkspartei
BIBS	Bürgerinitiative Braunschweig	FWB	Freie Wählergruppe Braunschweig
BIG	Bündnis für Innovation & Gerechtigkeit	FWHM	Freie Wählerstimme Heidberg-Melverode
BP	Bayernpartei	Gesundheitsforschung	Partei für gesundheitsforschung
BSA	Bund Sozialistischer Arbeiter, deutsche Sektion der Vierten Internationale	GB/BHE	Gesamtdeutscher Block/BHE
Bündnis C	Bündnis C - Christen für Deutschland	GLU	Grüne Liste Umweltschutz
BüSo	Bürgerrechtsbewegung Solidarität	GPD	(GDP) Gesamtdeutsche Partei (anl. der BTW 1961
BWK	Bund Westdeutscher Kommunisten	GRAUE	Fusion von DP und BHE zur GDP) DIE GRAUEN - Graue Panther (vor 1994: DIE GRAUEN)
CBV	Christliche Bayerische Volkspartei - Liga der Volksparteien Europas	GRÜNE	BÜNDNIS 90/DIE GRÜNEN (vor 1990: Die Grünen)
CDU	Christlich Demokratische Union Deutschlands	GVP	Gesamtdeutsche Volkspartei
CM	CHRISTLICHE MITTE	HP	Humanistische Partei
DDD	Bund der Deutschen Demokraten	HuM	Hausbesitzer und Mittelstandsblock
Deutschland	Ab jetzt...Bündnis für Deutschland	KBW	Kommunistischer Bund Westdeutschlands
DFU	Deutsche Friedens Union	KPD	Kommunistische Partei Deutschlands
DG	Deutsche Gemeinschaft	LIEBE	Europäische Partei LIEBE
DHP	Deutsch Hannoverische Partei	LIGA	CHRISTLICHE LIGA Die Partei für das Leben
DiB	Demokratie in Bewegung	Linke Liste	Wahlbündnis Linke Liste Braunschweig
DIE DIREKTE!	Demokratie DIREKT!	LKR	Bernd Lucke und die Liberal-Konservativen Reformer
DIE FRAUEN	Feministische Partei DIE FRAUEN	LLN	LINKE LISTE NIEDERSACHSEN
DIE GRAUEN	Initiiert v. Seniorenschutzbund "Graue Panther" e.V. (ab 1994: GRAUE - DIE GRAUEN/Graue Panther)	LP	Landwirte Partei
DIE FREIHEIT Niedersachsen	Bürgerrechtspartei für mehr Freiheit und Demokratie – Die Freiheit	MENSCHLICHE WELT	Menschliche Welt - für das Wohl und Glücklichkeit aller Mittelstand; BTW 1957: Deutscher Mittelstand
Die Grünen	Die Grünen (ab 1990 BÜNDNIS 90/DIE GRÜNEN)	-	DIE MITTE
Die Humanisten	Partei der Humanisten	MLPD	Marxistisch Leninistische Partei Deutschlands
DIE LINKE	DIE LINKE	Mündige Bürger	Wählergemeinschaft mündiger Bürger
DiEM25	Demokratie in Europa - DiEM25	NATURGESETZ	NATURGESETZ PARTEI, AUFBRUCH ZU NEUEM BEWUSSTSEIN
III. Weg	DER DRITTE WEG	NEUE STATT PARTEI	DIE NEUE STATT PARTEI, Landesverband Niedersachsen
Die PARTEI	Partei für Arbeit, Rechtsstaat, Tierschutz, Elitenförderung und basisdemokratische Initiative	Neues Bewußtsein	die ganzheitlich esoterische Partei Deutschlands
DIE RECHTE	DIE RECHTE – Partei für Volksabstimmung, Souveränität und Heimatschutz	Newropeans	Newropeans
Die Tierschutzpartei	Mensch Umwelt Tierschutz (vor 1998: Tierschutz - Die Tierschutzpartei)	NL	Neue Liberale – Die Sozialliberalen
Die Unabhängigen	Landesgemeinschaft unabhängiger Bürger Niedersachsens	NLP	Niedersächsische Landespartei (ab 1948 DP)
-	Die Unregierbaren - Autonome Liste	NPD	Nationaldemokratische Partei Deutschlands
DIE VIOLETTEN	Die Violetten für spirituelle Politik	ÖDP/ödp	Ökologisch Demokratische Partei
DKP	Deutsche Kommunistische Partei	ÖkoLinX	Ökologische Linke
DM	Deutsche Mitte	ÖKO UNION	DEUTSCHE SOLIDARITÄT Union für Umwelt und Lebensschutz
DP	DEUTSCHE PARTEI	PARTEI FÜR DIE TIERE	PARTEI FÜR DIE TIERE DEUTSCHLAND
DRD	Demokratische Republikaner Deutschlands	PASS	Partei der Arbeitslosen und Sozial Schwachen
DRP	Deutsche Reichspartei (vor 1956: Deutsche Rechtspartei)	Patrioten	Patrioten für Deutschland
DS	DEMOKRATISCHE SOZIALISTEN Niedersachsen	PBC	Partei Bibeltreuer Christen
DSP	Deutsche Soziale Partei		
DSU	Deutsche Soziale Union		
DVU	DEUTSCHE VOLKSUNION		
DZP	Deutsche Zentrumspartei		

Parteienverzeichnis (Fortsetzung)

PDS	Partei des Demokratischen Sozialismus, (BTW 1994 und 1998: Partei des Demokratischen Sozialismus, Landesverband Niedersachsen Linke Liste)
PIRATEN	Piratenpartei Deutschland
50PLUS	50Plus Das Generationen-Bündnis
pro Deutschland	Bürgerbewegung pro Deutschland
Pro DM	Initiative Pro D-Mark - neue liberale Partei -
-	Plattform Europa der ArbeitnehmerInnen und Demokratie
PRO NRW	Bürgerbewegung PRO NRW
PSG	Partei für Soziale Gleichheit, Sektion der Vierten Internationale
RENTNER	RENTNER-PARTEI-DEUTSCHLAND
REP	DIE REPUBLIKANER
RP	Deutsche Rechtspartei
RRP/Bündnis 21/RRP	Rentnerinnen und Rentner Partei
RSF	Radikal Soziale Freiheitspartei
Schill	Partei Rechtsstaatlicher Offensive
SGP	Sozialistische Gleichheitspartei
SPD	Sozialdemokratische Partei Deutschlands
SRP	Sozialistische Reichspartei
STATT Partei	STATT Partei DIE UNABHÄNGIGEN, Landesverband Niedersachsen
Tierschutzpartei	Die Tierschutzpartei (ab 1998: Mensch Umwelt Tierschutz)
Tierschutz hier!	Aktion Partei für Tierschutz – DAS ORIGINAL
Tierschutzallianz	Allianz für Menschenrechte, Tier- und Naturschutz
UBG	Unabhängige Bürgergemeinschaft
Unabhängige Kandidaten	Aktion unabhängige Kandidaten
UWG	Unabhängige Wählergemeinschaft
UWG 412	Unabhängige Wählergemeinschaft 412
UWN	Unabhängige Wählergemeinschaften Niedersachsen
V	Volksfront
Volt	Volt Deutschland
V-Partei3	Partei für Veränderung, Vegetarier und Veganer
Volksabstimmung	Ab jetzt ..Bündnis für Deutschland, für Demokratie durch Volksabstimmung
Z (DZP)	Zentrum (Deutsche Zentrumspartei)
Zentrum	Deutsche Zentrumspartei

Fundstellenverzeichnis der Braunschweiger Wahlergebnisse seit 1946

Gemeindewahlen

13.10.1946 Kommunalpolitische Schriften, Heft 2
28.11.1948 Kommunalpolitische Schriften, Heft 5
09.11.1952 Kommunalpolitische Schriften, Heft 13
28.10.1956 Kommunalpolitische Schriften, Heft 19
19.03.1961 Kommunalpolitische Schriften, Heft 23
27.09.1964 Kommunalpolitische Schriften, Heft 25
29.09.1968 Kommunalpolitische Schriften, Heft 26
22.10.1972 Kommunalpolitische Schriften, Heft 29
09.06.1974 Kommunalpolitische Schriften, Heft 29
03.10.1976 Kommunalpolitische Schriften, Heft 29
27.09.1981 Stat. Mb., Sonderbeilage Dez. 1981
05.10.1986 Stat. Mb., Sonderbeilage Nov. 1986
06.10.1991 Stat. Mb., Sonderbeilage Okt. 1991
15.09.1996 Stat. Mb., Sonderbeilage Sept. 1996
09.09.2001 info-line, Wahlen aktuell, 2 · 2003
10.09.2006 info-line, Wahlen aktuell, 4 · 2006
11.09.2011 info-line, Wahlen aktuell, 6 · 2011
11.09.2016 info-line, Wahlen aktuell, 4 · 2016

Ortsrats /Stadtbezirksratswahlen

09.06.1974 Kommunalpolitische Schriften, Heft 29
03.10.1976 Kommunalpolitische Schriften, Heft 29
27.09.1981 Stat. Mb., Sonderbeilage Dez. 1981
05.10.1986 Stat. Mb., Sonderbeilage Nov. 1986
06.10.1991 Stat. Mb., Sonderbeilage Okt. 1991
15.09.1996 Stat. Mb., Sonderbeilage Sept. 1996
09.09.2001 info-line, Wahlen aktuell, 2 · 2003
10.09.2006 info-line, Wahlen aktuell, 4 · 2006
11.09.2011 info-line, Wahlen aktuell, 6 · 2011
11.09.2016 info-line, Wahlen aktuell, 4 · 2016

Landtagswahlen

20.04.1947 Kommunalpolitische Schriften, Heft 2
06.05.1951 Stat. Mb., Sonderbeilage Mai 1951
24.04.1955 Stat. Mb., Sonderbeilage April 1955
19.04.1959 Stat. Mb., Sonderbeilage April 1959
19.05.1963 Stat. Mb., Sonderbeilage Juni 1963
04.06.1967 Stat. Mb., Sonderbeilage April 1968
14.06.1970 Stat. Mb., Sonderbeilage Okt. 1970 und
Kommunalpolitische Schriften, Heft 26
09.06.1974 Kommunalpolitische Schriften, Heft 29
04.06.1978 Stat. Mb., Sonderbeilage Juni 1978
21.03.1982 Stat. Mb., Sonderbeilage März 1982
15.06.1986 Stat. Mb., Sonderbeilage Juni 1986
13.05.1990 Schnellbericht vom 15. Mai 1990
13.05.1990 Stat. Mb., Sonderbeilage Mai 1990
13.03.1994 Stat. Mb., Sonderbeilage März 1994
10.06.1998 info-line, Wahlen aktuell, 5 · 1998
02.02.2003 info-line, Wahlen aktuell, 2 · 2005
27.01.2008 info-line, Wahlen aktuell, 5 · 2008
20.01.2013 info-line, Wahlen aktuell, 4 · 2013
15.10.2017 info-line, Wahlen aktuell, 8 · 2017

Bundestagswahlen

14.08.1949 Kommunalpolitische Schriften, Heft 7
06.09.1953 Kommunalpolitische Schriften, Heft 15
15.09.1957 Kommunalpolitische Schriften, Heft 21
17.09.1961 Kommunalpolitische Schriften, Heft 24
19.09.1965 Sonderdruck KPS vom Dezember 1965
28.09.1969 Kommunalpolitische Schriften, Heft 26
19.11.1972 Kommunalpolitische Schriften, Heft 29
03.10.1976 Kommunalpolitische Schriften, Heft 29
05.10.1980 Stat. Mb., Sonderbeilage Oktober 1980
06.03.1983 Stat. Mb., Sonderbeilage April 1983
25.01.1987 Stat. Mb., Sonderbeilage Dezember 1986
02.12.1990 Stat. Mb., Sonderbeilage Dezember 1990
16.10.1994 Stat. Mb., Sonderbeilage Oktober 1994
27.09.1998 info-line, Wahlen aktuell, 1 · 1999
22.09.2002 info-line, Wahlen aktuell, 1 · 2005
18.09.2005 info-line, Wahlen aktuell, 1 · 2007
30.09.2009 info-line, Wahlen aktuell, 7 · 2009
22.09.2013 info-line, Wahlen aktuell, 8 · 2013
23.10.2017 info-line, Wahlen aktuell, 4 · 2017

Europawahlen

10.06.1979 Stat. Mb., Sonderbeilage Juni 1979
17.06.1984 Stat. Mb., Sonderbeilage Juni 1984
18.06.1989 Stat. Mb., Sonderbeilage Juni 1989
12.06.1994 Stat. Mb., Sonderbeilage Juni 1994
13.06.1999 info-line, Wahlen aktuell, 1 · 2003
13.06.2004 info-line, Wahlen aktuell, 3 · 2005
07.06.2009 info-line, Wahlen aktuell, 2 · 2009
25.05.2014 info-line, Wahlen aktuell, 9 · 2014
26.05.2019 info-line, Wahlen aktuell, 3 · 2019

Oberbürgermeisterwahlen

09.09.2001 info-line, Wahlen aktuell, 2 · 2003
10.09.2006 info-line, Wahlen aktuell, 4 · 2006
15.06.2014 info-line, Wahlen aktuell, 10 · 2014

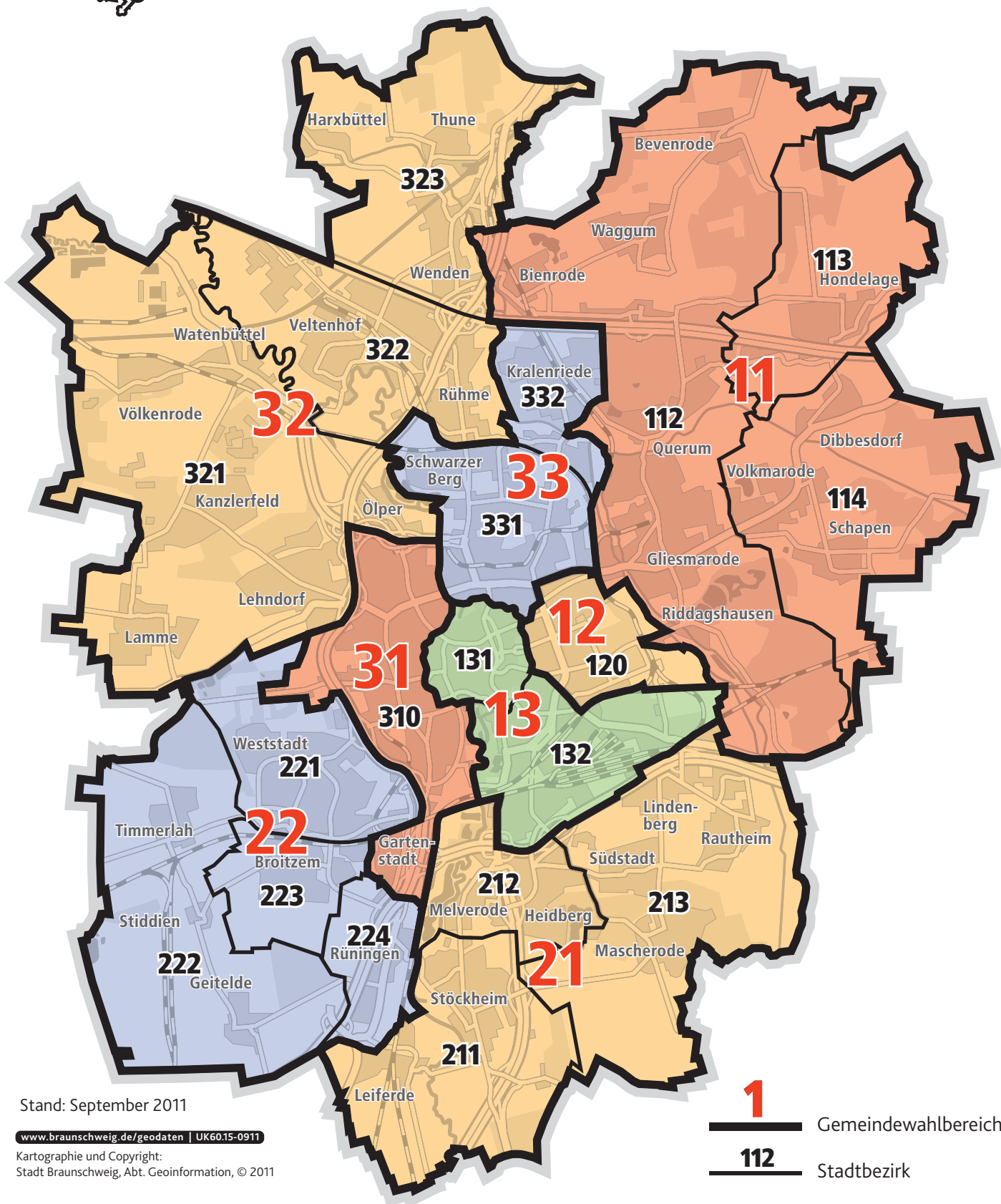

Stand: September 2011

www.braunschweig.de/geodaten | UK60.15-0911

Kartographie und Copyright:
Stadt Braunschweig, Abt. Geoinformation, © 2011

1 Gemeindewahlbereich
112 Stadtbezirk

Gemeindewahlbereich - Stadtbezirke

11 Nordost

- 112 Wabe-Schunter-Beberbach
- 113 Hondelage
- 114 Volkmarode

12 Östlicher Ring

- 120 Östliches Ringgebiet

13 Innenstadt/Südlicher Ring

- 131 Innenstadt
 - 132 Viewegsgarten-Bebelhof
- Braunschweig - Europawahl 2019*

Gemeindewahlbereich - Stadtbezirke

21 Südost

- 211 Stöckheim-Leiferde
- 212 Heidberg-Melverode
- 213 Südstadt-Rautheim-Mascherode

22 Südwest

- 221 Weststadt
- 222 Timmerlah-Geitelde-Stiddien
- 223 Broitzem
- 224 Rünigen

Gemeindewahlbereich - Stadtbezirke

31 Westlicher Ring

- 310 Westliches Ringgebiet

32 Nordwest

- 321 Lehdorf-Watenbüttel
- 322 Veltenhof-Rühme
- 323 Wenden-Thune-Harxbüttel

33 Nördlicher Ring

- 331 Nordstadt
- 332 Schunteraue

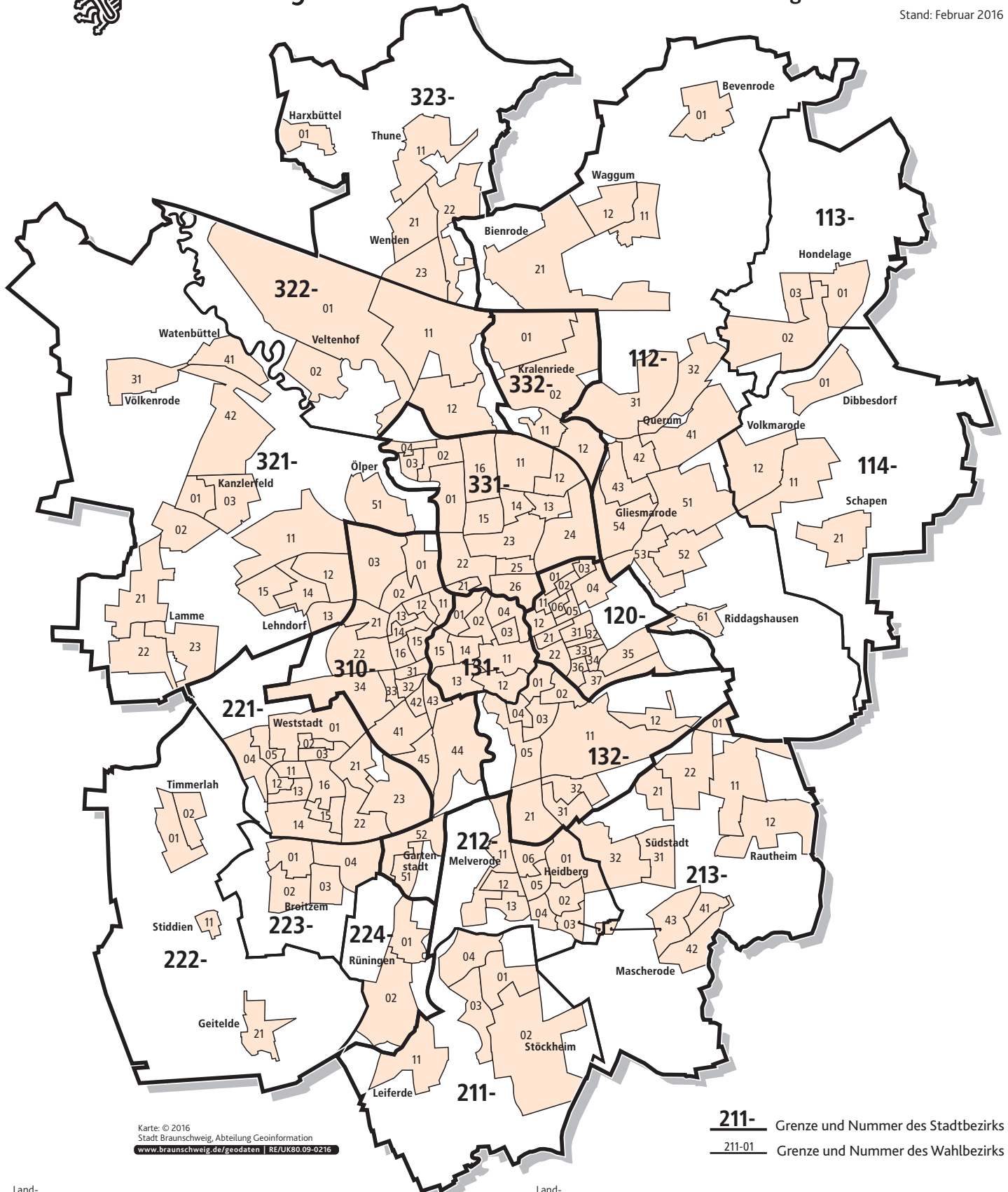

Karte: © 2016
 Stadt Braunschweig, Abteilung Geoinformation
www.braunschweig.de/geodaten | RE/UK80.09-0216

211- Grenze und Nummer des Stadtbezirks
 211-01 Grenze und Nummer des Wahlbezirks

Landtagswahlkreis	Gemeindewahlbereich	Stadtbezirk	Allgemeine Wahlbezirke	Briefwahlbezirke
1	11	112 Wabe-Schunter-Beberbach	01, 11-12, 21, 31-32, 41-43, 51-54, 61	11281-11283
1	11	113 Hondelage	01-03	11381
1	11	114 Volkmarode	01, 11-12, 21	11481
1	12	120 Östliches Ringgebiet	01-06, 11-12, 21-22, 31-37	12081-12084
1	13	131 Innenstadt	01-04, 11-15	13181-13182
1	13	132 Vieweggarten-Bebelhof	01-05, 11-12, 21, 31-32	13281-13282
2	21	211 Stöckheim-Leiferde	01-04, 11	21181
2	21	212 Heidberg-Melverode	01-06, 11-13	21281-21282
2	21	213 Südstadt-Rautheim-Mascherode	01, 11-12, 21-22, 31-32, 41-43	21381-21382

Landtagswahlkreis	Gemeindewahlbereich	Stadtbezirk	Allgemeine Wahlbezirke	Briefwahlbezirke
2	22	221 Weststadt	01-05, 11-16, 21-23	22181-22182
2	22	222 Timmerlah-Geitelde-Stiddien	01-02, 11, 21	22281
2	22	223 Breitzem	01-04	22381
2	22	224 Rüningen	01-02	22481
3	31	310 Westl. Ringgebiet	01-03, 11-16, 21-22, 31-34, 41-45, 51-52	31081-31084
3	32	321 Lehdorf-Watenbüttel	01-03, 11-15, 21-23, 31, 41-42, 51	32181-32183
3	32	322 Veltenhof-Rühme	01-02, 11-12	32281
3	32	323 Wenden-Thune-Harxbüttel	01, 11, 21-23	32381
3	33	331 Nordstadt	01-04, 11-16, 21-26	33181-33183
3	33	332 Schunterau	01-02, 11-12	33281